

**ANEXOS**

## ANEXO: C

Superficie cosechada mensual de Espárrago, según región o subregión. 2005 y 2006 (ha)

Región/subregión	Año	Ene	Feb	Mar	Abr	May	Jun	Jul	Ago	Set	Oct	Nov	Dic	Ene-Dic
<b>Nacional</b>	<b>05</b>	<b>0</b>	<b>0</b>	<b>0</b>	<b>0</b>	<b>0</b>	<b>0</b>	<b>0</b>	<b>0</b>	<b>0</b>	<b>0</b>	<b>0</b>	<b>0</b>	<b>18,192</b>
	<b>06</b>	<b>0</b>	<b>0</b>	<b>0</b>	<b>0</b>	<b>0</b>	<b>0</b>	<b>0</b>	<b>0</b>	<b>0</b>	<b>0</b>	<b>0</b>	<b>0</b>	<b>20,041</b>
	<b>07</b>	<b>0</b>	<b>0</b>	<b>0</b>	<b>0</b>	<b>0</b>	<b>0</b>	<b>0</b>	<b>0</b>	<b>0</b>	<b>0</b>	<b>0</b>	<b>0</b>	
La Libertad	05	0	0	0	0	0	0	0	0	0	0	0	0	8,104
	06	0	0	0	0	0	0	0	0	0	0	0	0	9,072
	07	0	0	0	0	0	0	0	0	0	0	0	0	
Ancash	05	0	0	0	0	0	0	0	0	0	0	0	0	1,029
	06	0	0	0	0	0	0	0	0	0	0	0	0	1,057
	07	0	0	0	0	0	0	0	0	0	0	0	0	
Lima	05	0	0	0	0	0	0	0	0	0	0	0	0	1,385
	06	0	0	0	0	0	0	0	0	0	0	0	0	1,437
	07	0	0	0	0	0	0	0	0	0	0	0	0	
Ica	05	0	0	0	0	0	0	0	0	0	0	0	0	7,674
	06	0	0	0	0	0	0	0	0	0	0	0	0	8,475
	07	0	0	0	0	0	0	0	0	0	0	0	0	

Fuente: Direcciones regionales y subregionales de agricultura.

Elaboración: MINAG-DGIA.

Principales Departamentos Productores de Espárrago 2006

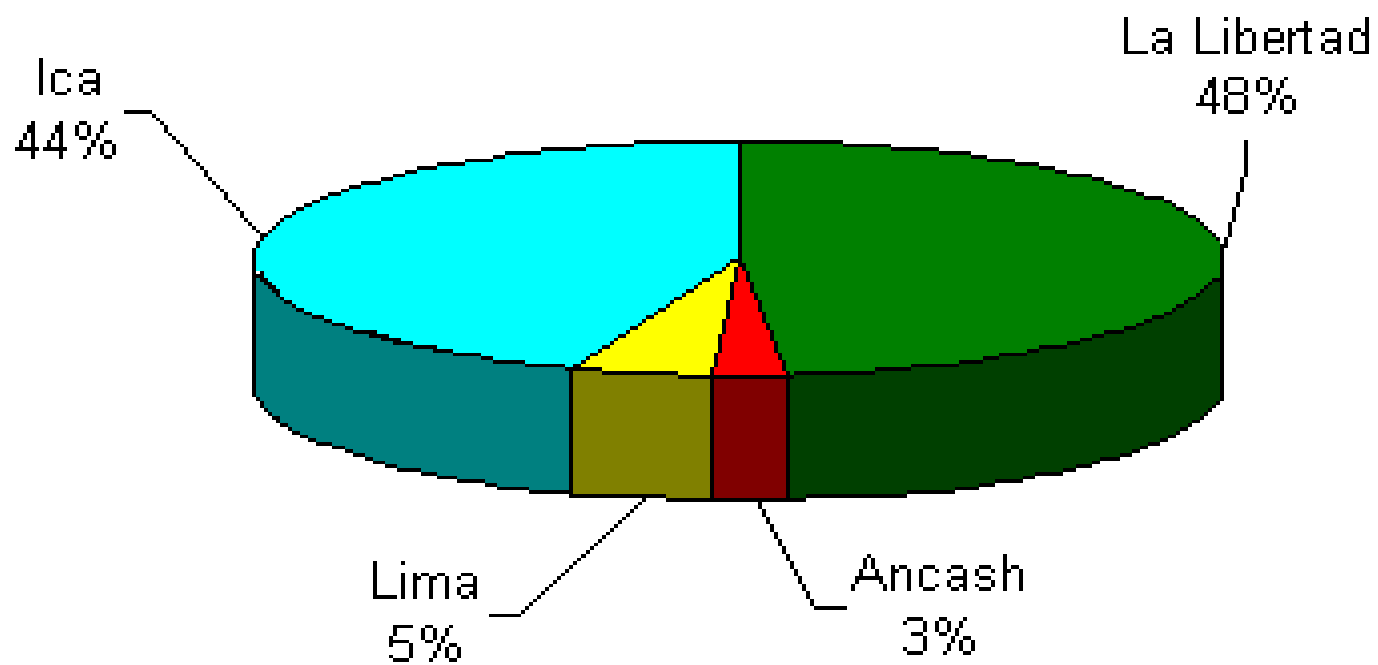

Fuente: DGIA – MINAG

**VOLUMENES DE COSECHA (Tn)**

**ANEXO: E**

**Producción mensual de Espárrago, según región o subregión. 2005, 2006 y 2007 (t)**

Región/subregión	Año	Ene	Feb	Mar	Abr	May	Jun	Jul	Ago	Set	Oct	Nov	Dic	Ene-Dic
<b>Nacional</b>	<b>05</b>	<b>15,372</b>	<b>15,532</b>	<b>18,025</b>	<b>15,077</b>	<b>13,159</b>	<b>11,668</b>	<b>11,710</b>	<b>15,263</b>	<b>21,631</b>	<b>24,901</b>	<b>23,803</b>	<b>19,887</b>	<b>206,026</b>
	<b>06</b>	<b>17,000</b>	<b>19,329</b>	<b>21,565</b>	<b>19,266</b>	<b>15,907</b>	<b>13,678</b>	<b>13,874</b>	<b>19,039</b>	<b>26,462</b>	<b>29,261</b>	<b>32,806</b>	<b>31,768</b>	<b>259,954</b>
	<b>07*</b>	<b>19,724</b>	<b>21,116</b>	<b>21,148</b>	<b>20,938</b>	<b>18,505</b>	<b>15,661</b>	<b>16,224</b>						<b>133,316</b>
La Libertad	05	9,052	9,093	9,907	9,090	8,868	7,749	7,932	7,864	8,747	10,509	10,129	7,230	106,170
	06	9,471	10,811	11,101	10,864	9,975	9,121	9,359	9,547	9,125	11,833	15,850	17,455	134,510
	07*	10,400	12,050	11,819	11,864	12,027	10,149	10,271						78,579
Ancash	05	447	460	464	445	451	462	484	477	482	492	530	580	5,774
	06	449	533	550	553	531	612	604	597	554	357	580	561	6,481
	07*	520	558	570	579	473	461	563						3,724
Lima	05	1,011	783	1,278	944	798	849	677	780	383	1,142	1,155	838	10,638
	06	1,081	1,055	854	1,398	362	343	342	1,373	1,251	930	1,176	1,143	11,308
	07*	1,289	1,365	1,276	1,092	879	1,048	1,469						8,418
Ica	05	4,862	5,196	6,376	4,599	3,041	2,608	2,616	6,141	12,019	12,757	11,990	11,239	83,445
	06	5,999	6,930	9,061	6,451	5,038	3,602	3,570	7,523	15,532	16,141	15,200	12,609	107,655
	07*	7,515	7,143	7,483	7,403	5,126	4,003	3,922						42,595

\* Información al mes de julio

Fuente: Direcciones regionales y subregionales de agricultura.

Elaboración: MINAG-DGIA.

PRECIOS DE LOS ESPARRAGOS (S/. POR Kg.)

ANEXO: F

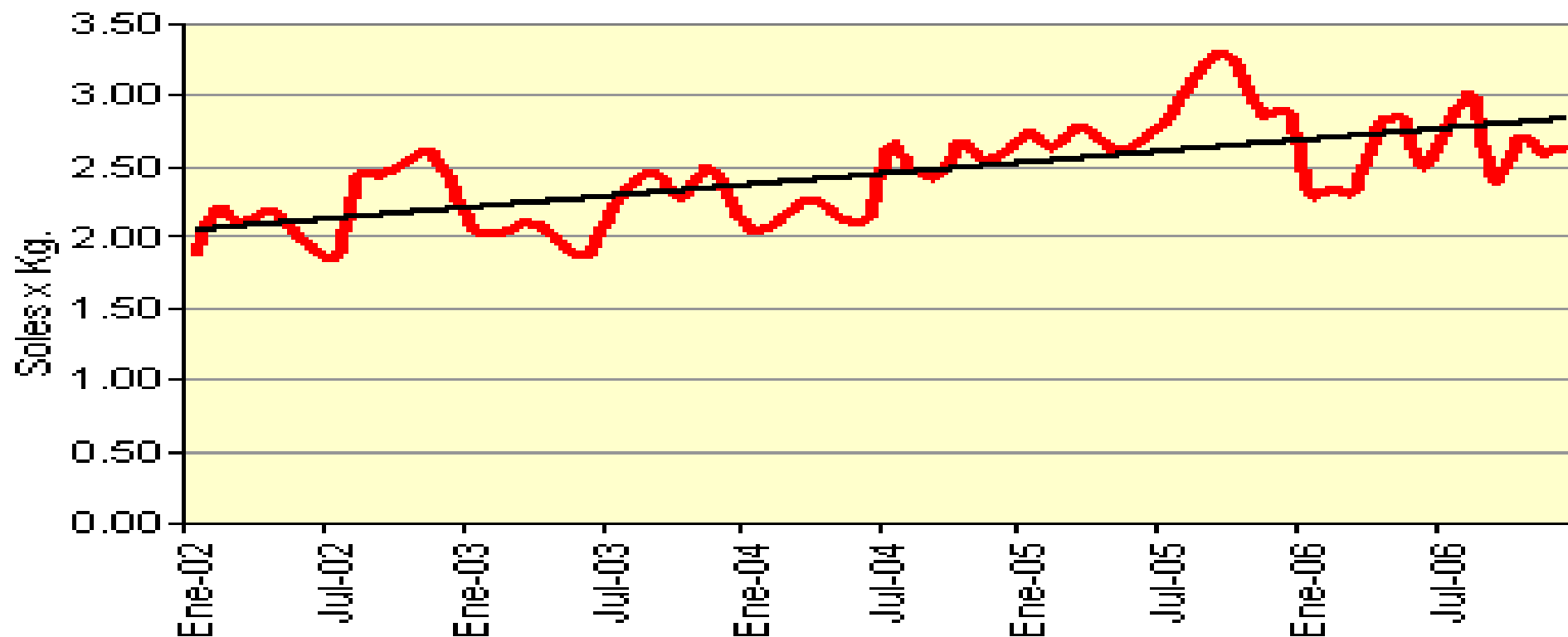

Fuente: MINAG - DGIA

**ANEXO: G**

**ESTACIONALIDAD DEL ESPARRAGO EN LOS PRINCIPALES PAISES**

PAIS	Ene	Feb	Mar	Abr	May	Jun	Jul	Ago	Sep	Oct	Nov	Dic
Alemania												
Perú												
Mexico												
España												
Italia												
EE.UU.												

Fuente: MINAG – DGIA

**PBI POR SECTOR PRODUCTIVO 2000 A 2006**

**ANEXO: H**

**TASA DE CRECIMIENTO REAL DEL PRODUCTO BRUTO INTERNO  
POR SECTORES  
Período: 2000 - 2006**

<b>SECTORES</b>	<b>2000</b>	<b>2001</b>	<b>2002</b>	<b>2003</b>	<b>2004 <sup>1/.</sup></b>	<b>2005 <sup>1/.</sup></b>	<b>2006 <sup>1/.</sup></b>
Agropecuario	6.6	0.6	6.1	1.9	1.7	4.8	7.2
Pesca	10.4	(11.1)	6.1	(12.5)	33.9	1.2	2.7
Minería e Hidrocarburos	2.4	9.9	12.0	5.4	5.2	8.1	1.0
Manufactura	5.8	0.7	5.9	3.2	7.4	6.5	6.6
Electricidad y Agua	3.2	1.6	5.5	4.2	4.6	5.3	6.9
Construcción	(6.5)	(6.5)	7.9	4.3	4.7	8.4	14.7
Comercio	3.9	0.9	3.7	2.9	5.8	5.2	12.1
Otros servicios	2.0	(0.5)	4.1	4.5	4.5	6.3	8.2
Otros (*)	3.0	(0.5)	4.0	5.2	6.4	8.5	6.3
<b>P.B.I.</b>	<b>3.0</b>	<b>0.2</b>	<b>5.2</b>	<b>3.9</b>	<b>5.2</b>	<b>6.4</b>	<b>8.0</b>

\* Incluye Derechos de Importación y Otros Impuestos a los Productos

1/.: Preliminar.

**Fuente: BCRP.**

**Elaboración: Gerencia de Investigación y Desarrollo - CONASEV.**

TASAS DE INTERESES DE AGROBANCO

ANEXO: LL



PRODUCCION NACIONAL DE ESPARRAGOS 2000-2006

ANEXO: I

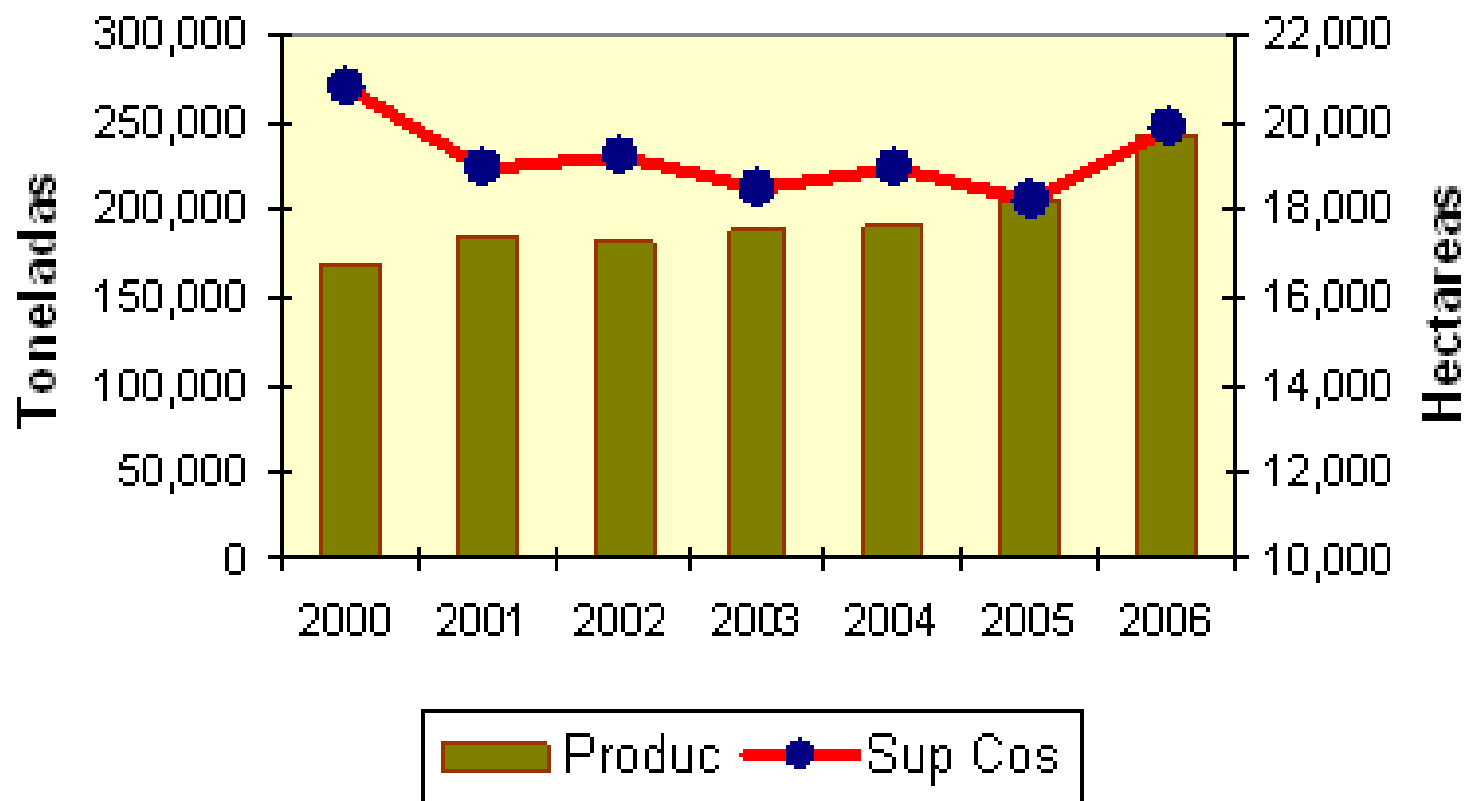

Fuente: MINAG – DGIA

RENDIMIENTO DEL ESPARRAGO A NIVEL NACIONAL 2000 – 2006

ANEXO: J

(QQ/HA.)

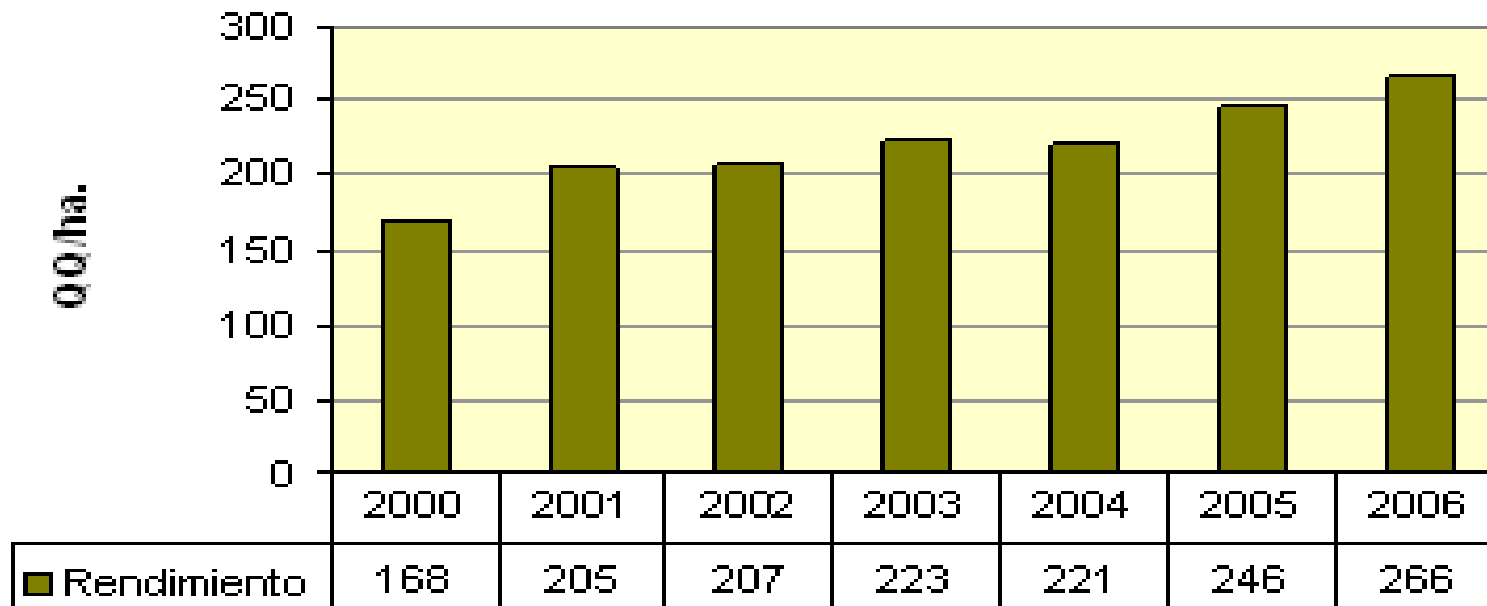

Fuente: MINAG-DGIA

EXPORTACIONES DE ESPARRAGOS FRESCOS

POR PAIS DE DESTINO – 2006

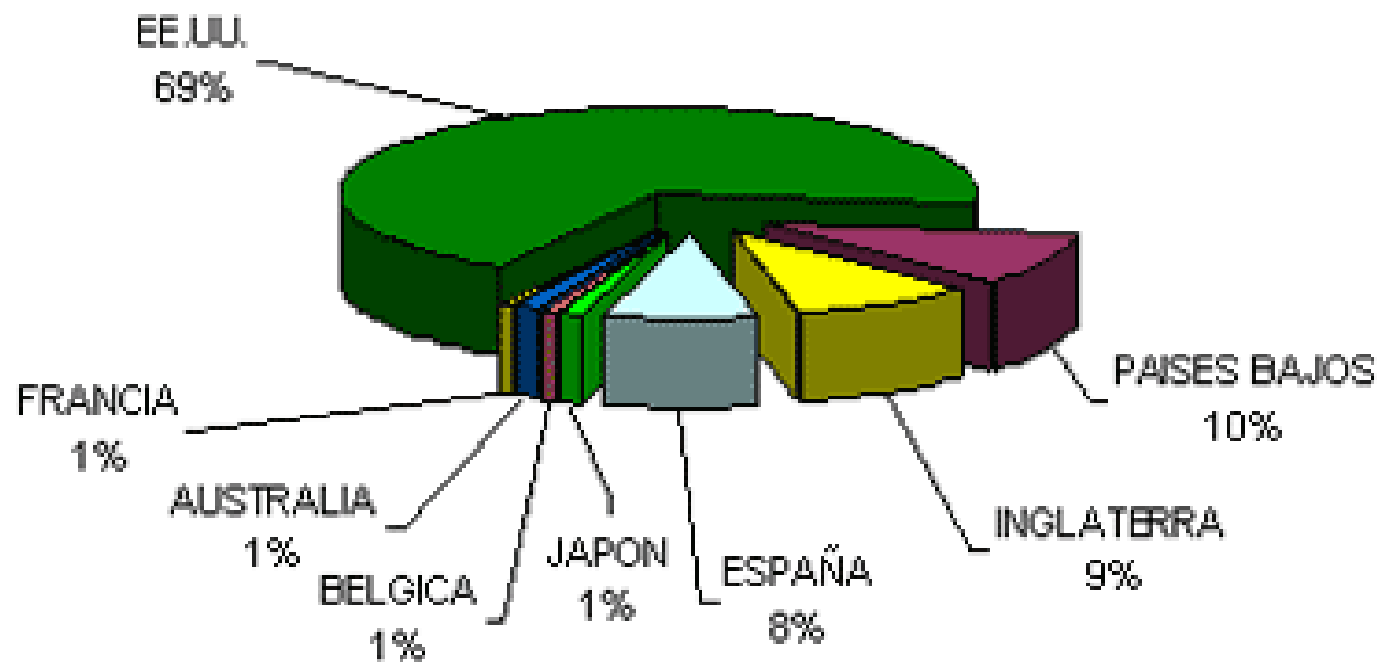

Fuente: Aduanas

## EXPORTACIONES DE ESPARRAGOS EN CONSERVA

POR PAIS DE DESTINO – 2006

ANEXO: L

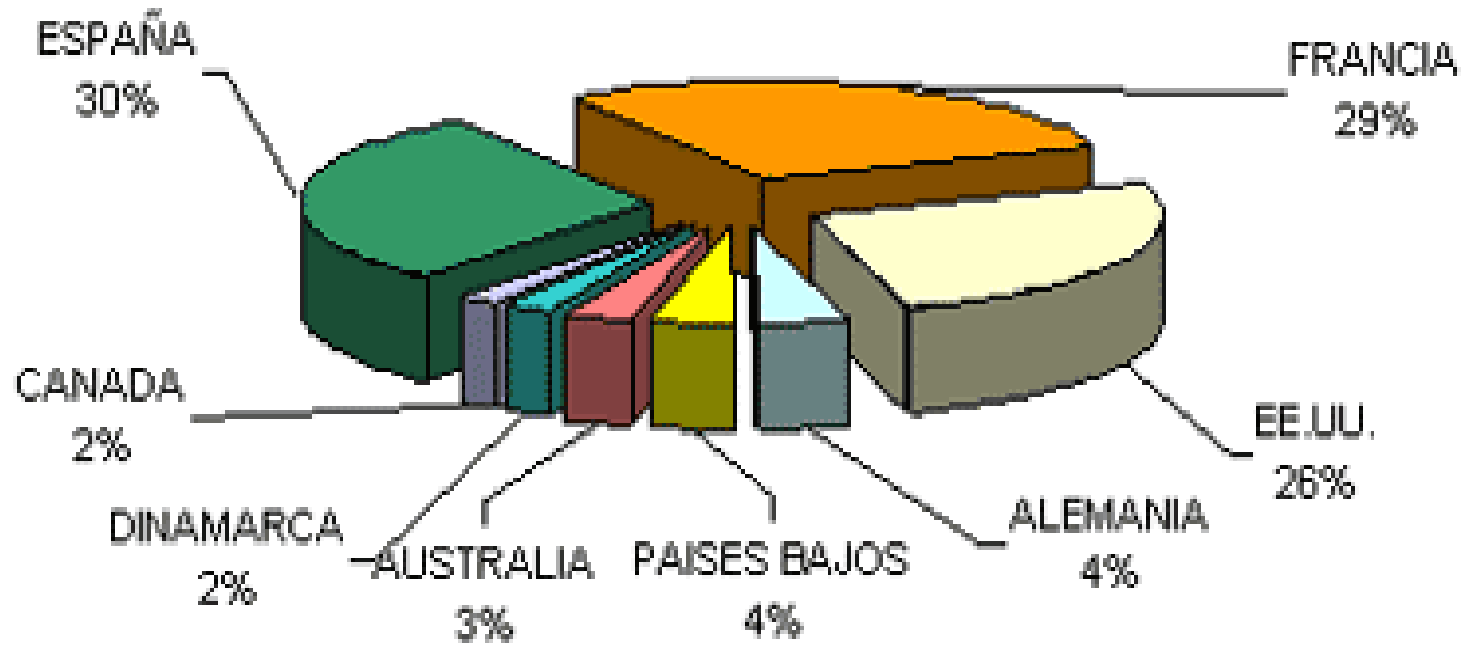

Fuente: Aduanas

## Pobreza en el 2011 podría llegar al 38%

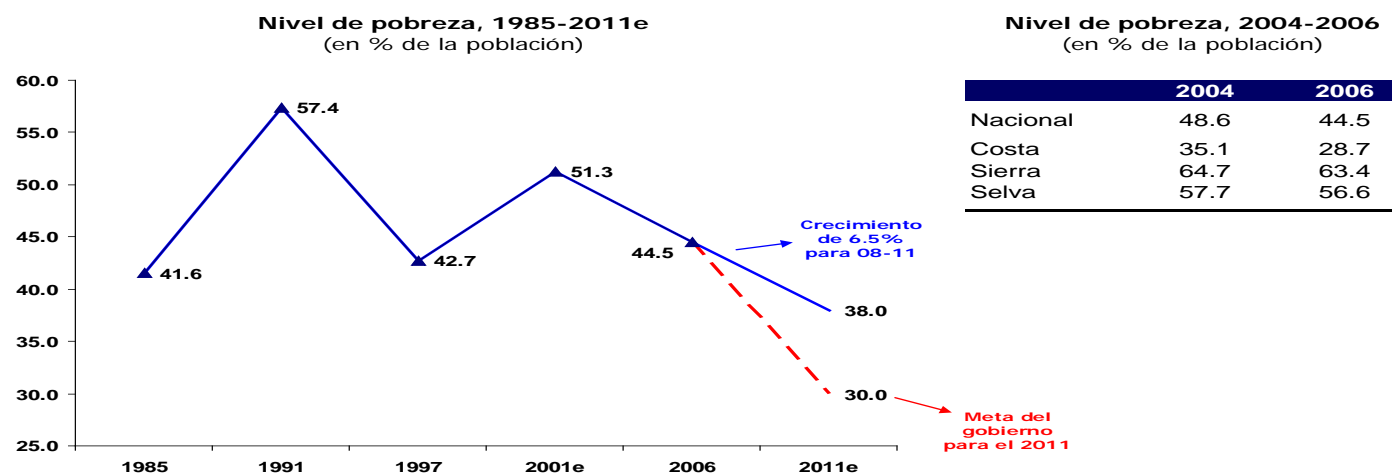

\*El estimado del 2001 ha sido corregido a la baja en la misma proporción que fue revisada la cifra del 2004  
Fuente: MEF, INEI, IPE

POBREZA	1991	2005 (ENAH0)	Meta al 2015
Pobreza extrema %	23.0	20.5	11.5
Pobreza crítica %	54.4	54.1	27.3

Fuente:  
PNUD (2004). *Hacia el Cumplimiento de los Objetivos de Desarrollo del Milenio en el Perú*. Instituto Cuánto (2006). *Perú en Números 2006*.

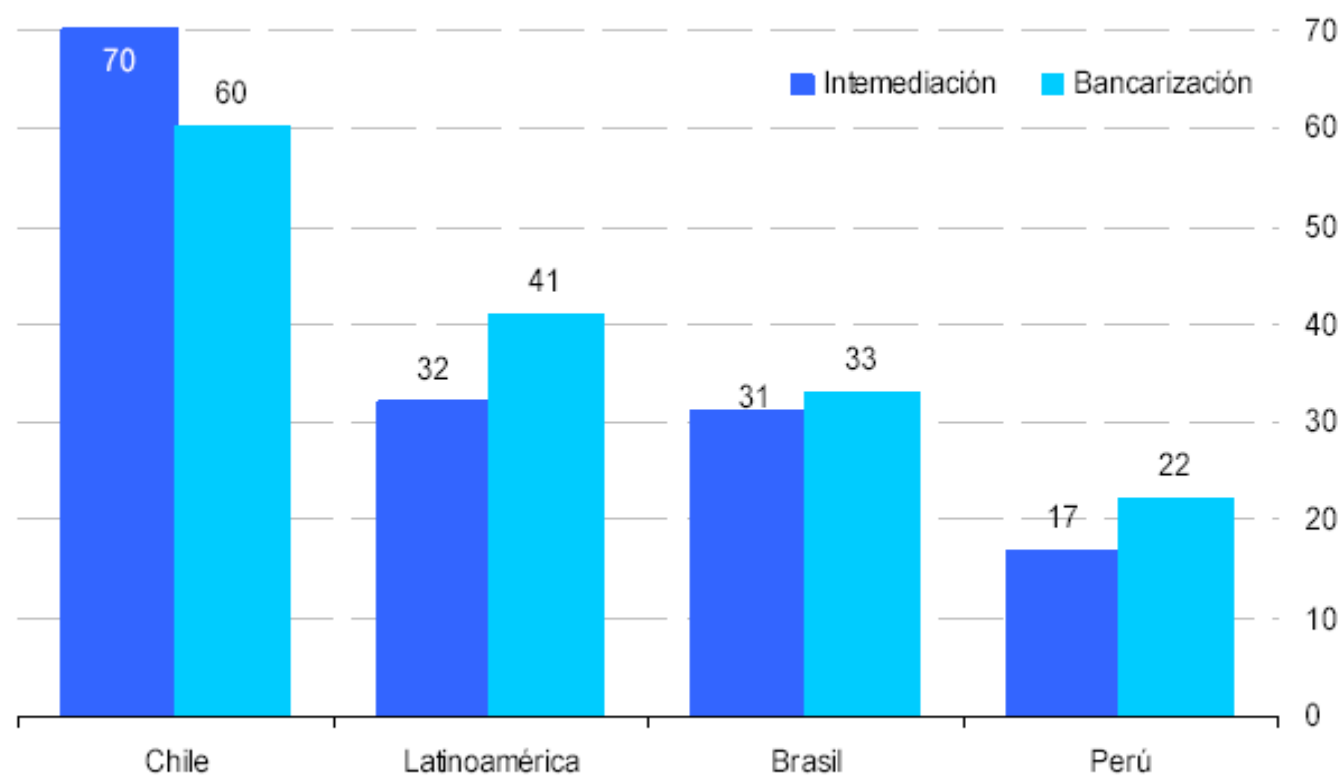
**Bancarización e Intermediación Financiera (En Porcentajes del PBI)**

*Producto de la concentración de recursos de la banca comercial en los sectores de mayor desarrollo, la intermediación financiera y la bancarización en el Perú se ubican por debajo del promedio de la región. Si a esta olla se le agregan condonaciones y limitaciones a las centrales de riesgo, tendremos un aumento del riesgo que se traducirá en mayores tasas para el agro.*

Fuente: FELABAN / Elaboración: Instituto Peruano de Economía



AGENCIAS AREQUIPA,  
EL PEDREGAL, MOLLENDO,  
CAMANÁ, CORIRE, NAZCA

### TASAS ACTIVAS VIGENTES\*

(Vigente a partir del 12/06/2007)

CRÉDITO PYMES		
MONEDA NACIONAL	TASA EFECTIVA ANUAL	TASA EFECTIVA MENSUAL
DE 500 A 2 999	55.55%	3.75%
DE 3 000 A 5 999	51.11%	3.50%
DE 6 000 A 9 999	45.93%	3.20%
DE 10 000 A 19 999	40.76%	2.89%
DE 20 000 A 49 999	36.55%	2.63%
DE 50 000 A 99 999	32.15%	2.35%
DE 100 000 A 199,999	24.60%	1.85%
DE 200,000 A 349,999	22.42%	1.70%
DE 350,000 A 499,999	19.56%	1.50%
DE 500,000 A MAS	18.16%	1.40%

CRÉDITO PERSONAL		
MONEDA NACIONAL	TASA EFECTIVA ANUAL	TASA EFECTIVA MENSUAL
DE 500 A 2 999	51.11%	3.50%
DE 3 000 A 5 999	46.78%	3.25%
DE 6 000 A 9 999	42.58%	3.00%
DE 10 000 A 19 999	39.29%	2.80%
DE 20 000 A 49 999	36.07%	2.60%
DE 50 000 A 99 999	31.37%	2.30%
DE 100 000 A MAS	26.82%	2.00%

CRÉDITO PYMES		
MONEDA EXTRANJERA	TASA EFECTIVA ANUAL	TASA EFECTIVA MENSUAL
DE 1 000 A 4 999	32.92%	2.40%
DE 5 000 A 9 999	29.84%	2.20%
DE 10 000 A 19 999	25.34%	1.90%
DE 20 000 A 29 999	21.70%	1.65%
DE 30 000 A 49 999	19.56%	1.50%
DE 50 000 A 99 999	16.77%	1.30%
DE 100 000 A 199,999	14.03%	1.10%
DE 200 000 A MAS	12.68%	1.00%

CRÉDITO PERSONAL		
MONEDA EXTRANJERA	TASA EFECTIVA ANUAL	TASA EFECTIVA MENSUAL
DE 1 000 A 4 999	34.49%	2.50%
DE 5 000 A 9 999	30.60%	2.25%
DE 10 000 A 19 999	26.82%	2.00%
DE 20 000 A 49 999	26.82%	2.00%
DE 50 000 A 99 999	22.42%	1.70%
DE 100 000 A MAS	18.16%	1.40%

CARTAS FIANZA		
MONEDA NACIONAL	COMISIÓN (TEA)	COSTO COMISIÓN (US\$)
Garantía Autoliquidable (Depósitos)	3.00%	7.00
Garantía Real	3.50%	7.00
Garantía Personal	4.50%	7.00
MONEDA EXTRANJERA	COMISIÓN (TEA)	COSTO COMISIÓN (US\$)
Garantía Autoliquidable (Depósitos)	3.00%	7.00
Garantía Real	3.50%	7.00
Garantía Personal	4.50%	7.00

CRÉDITO PYME - PARALELO		
MONEDA NACIONAL	TASA EFECTIVA ANUAL	TASA EFECTIVA MENSUAL
DE 500 A 2 999	58.27%	3.90%
DE 3 000 A 5 999	53.76%	3.65%
DE 6 000 A 9 999	48.50%	3.35%
DE 10 000 A 19 999	43.24%	3.04%
DE 20 000 A 49 999	38.96%	2.78%
DE 50 000 A 99 999	34.49%	2.50%
DE 100 000 A 199,999	26.82%	2.00%
DE 200,000 A 349,999	24.60%	1.85%
DE 350,000 A 499,999	21.70%	1.65%
DE 500,000 A MAS	20.27%	1.55%

CRÉDITO AGROPECUARIO		
MONEDA NACIONAL	TASA EFECTIVA ANUAL	TASA EFECTIVA MENSUAL
DE 1 500 A 6 999	67.65%	4.40%
DE 7 000 A 9 999	61.96%	4.10%
DE 10 000 A 19 999	52.87%	3.60%
DE 20 000 A 99 999	49.36%	3.40%
DE 100 000 A MAS	44.25%	3.10%

CRÉDITO PYME - PARALELO		
MONEDA EXTRANJERA	TASA EFECTIVA ANUAL	TASA EFECTIVA MENSUAL
DE 1 000 A 4 999	34.49%	2.50%
DE 5 000 A 9 999	31.37%	2.30%
DE 10 000 A 19 999	26.82%	2.00%
DE 20 000 A 29 999	23.14%	1.75%
DE 30 000 A 49 999	20.27%	1.55%
DE 50 000 A 99 999	17.46%	1.35%
DE 100 000 A 199,999	14.71%	1.15%
DE 200,000 A MAS	13.35%	1.05%

CRÉDITO AGROPECUARIO		
MONEDA EXTRANJERA	TASA EFECTIVA ANUAL	TASA EFECTIVA MENSUAL
DE 2 000 A 4 999	39.29%	2.80%
DE 5 000 A 9 999	36.07%	2.60%
DE 10 000 A 19 999	34.49%	2.50%
DE 20 000 A 49 999	28.32%	2.10%
DE 50 000 A 99 999	23.87%	1.80%
DE 100 000 A MAS	19.56%	1.50%

CRÉDITO PARA LOCALES COMERCIALES		
MONEDA EXTRANJERA	TASA EFECTIVA ANUAL	TASA EFECTIVA MENSUAL
DE 1 000 A 4 999	18.20%	1.40%
DE 5 000 A 9 999	17.50%	1.35%
DE 10 000 A 19 999	16.63%	1.29%
DE 20 000 A 29 999	15.80%	1.23%
DE 30 000 A 49 999	15.12%	1.18%
DE 50 000 A 99 999	14.00%	1.10%
DE 100 000 A 199 999	13.49%	1.06%
DE 200 000 A MAS	12.68%	1.00%

CLIENTES PREFERENCIALES		
MONEDA NACIONAL	TASA EFECTIVA ANUAL	TASA EFECTIVA MENSUAL
DE 500 A 2 999	51.99%	3.55%
DE 3 000 A 5 999	47.64%	3.30%
DE 6 000 A 9 999	42.58%	3.00%
DE 10 000 A 19 999	37.51%	2.69%
DE 20 000 A 49 999	33.39%	2.43%
DE 50 000 A 99 999	29.08%	2.15%
DE 100 000 A 199,999	22.42%	1.70%
DE 200,000 A 349,999	20.27%	1.55%
DE 350,000 A 499,999	17.46%	1.35%
DE 500,000 A MAS	16.08%	1.25%

CRÉDITO PRENDARIO		
MONEDA NACIONAL	TASA EFECTIVA ANUAL	TASA EFECTIVA MENSUAL
Interés Adelantado	48.00%	5.30%
Interés Vencido	92.29%	5.60%
Interés Moratorio	138.18%	7.50%
CRÉDITO MICROPYME		
MONEDA NACIONAL	59.92%	3.99%
CRÉDITO MICROCONSUMO		
MONEDA NACIONAL	59.92%	3.99%

CLIENTES PREFERENCIALES		
MONEDA EXTRANJERA	TASA EFECTIVA ANUAL	TASA EFECTIVA MENSUAL
DE 1 000 A 4 999	30.60%	2.25%
DE 5 000 A 9 999	27.57%	2.05%
DE 10 000 A 19 999	23.14%	1.75%
DE 20 000 A 29 999	19.56%	1.50%
DE 30 000 A 49 999	18.16%	1.40%
DE 50 000 A 99 999	15.39%	1.20%
DE 100 000 A 199,999	12.68%	1.00%
DE 200 000 A MAS	11.35%	0.90%

CRÉDITO HIPOTECARIO PARA VIVIENDA		
MONEDA EXTRANJERA	TASA EFECTIVA ANUAL	TASA EFECTIVA MENSUAL
DE 3 000 A 9 999	14.03%	1.10%
DE 10 000 A 19 999	13.35%	1.05%
DE 20 000 A 29 999	12.42%	0.98%
DE 30 000 A 49 999	11.35%	0.90%
DE 50 000 A 99 999	11.35%	0.90%
DE 100 000 A 199 999	11.09%	0.88%
DE 200 000 A MAS	11.09%	0.88%

CRÉDITO CON GARANTÍA CTS		
MONEDA	TASA EFECTIVA ANUAL	TASA EFECTIVA MENSUAL
MONEDA NACIONAL	16.77%	1.30%
MONEDA EXTRANJERA	8.73%	0.70%
CRÉDITO CON GARANTÍA DE PLAZO FIJO		
MONEDA NACIONAL	TASA EFECTIVA ANUAL	TASA EFECTIVA MENSUAL
TEMP** hasta 0.76%	13.49%	1.06%
TEMP** > 0.76%	16.77%	1.30%
MONEDA EXTRANJERA	8.73%	0.70%

TEA Moratoria en Moneda Nacional Desde 2.03% hasta 17.15% <sup>(1)</sup>

TEA Moratoria en Moneda Extranjera Desde 1.25% hasta 9.51% <sup>(2)</sup>

(1) La modalidad de cálculo es mediante cobro diario nominal con factor que va desde 0.00167 hasta 0.00434, aplicable sobre el saldo del capital de la cuota en mora por los días efectivos de atraso.

(2) La modalidad de cálculo es mediante cobro diario nominal con factor que va desde 0.00100 hasta 0.00267, aplicable sobre el saldo del capital de la cuota en mora por los días efectivos de atraso.

(\*) Se darán tasas promocionales para campañas especiales, y tasas preferenciales según negociación.

(\*\*) Tasa Efectiva Mensual Pasiva

La información contenida en el presente tarifario se encuentra disponible en nuestra página web <http://www.cmac-arequipa.com.pe>

Todas las tasas se encuentran expresadas para un año de 360 días.

La Empresa tiene la obligación de difundir información de conformidad con la Ley N° 28587 y la Resolución SBS N° 1765-2005, Reglamento de Transparencia de Información y Disposiciones Aplicables a la Contratación con Usuarios del Sistema Financiero.



## CRÉDITO Agropecuario

### NUEVOS SOLES

RANGOS	TEA
HASTA 2000	58.27%
DESDE 3,000 HASTA 4,999	58.45%
DESDE 5,000 HASTA 7,999	62.88%
DESDE 8,000 HASTA 9,999	61.11%
DESDE 10,000 HASTA 14,999	47.84%
DESDE 15,000 HASTA 19,999	44.26%
DESDE 20,000 HASTA 24,999	42.58%
DESDE 25,000 HASTA 29,999	38.29%
DESDE 30,000 A MAS	37.87%

Comisión de S/. 6.00 por consulta a Central de Riesgos.

Tasa Moratoria Anual 32.3 %

### DOLARES

RANGOS	TEA
HASTA 3,999	36.07%
DESDE 4,000 HASTA 7,999	34.49%
DESDE 8,000 HASTA 9,999	32.16%
DESDE 10,000 HASTA 19,999	28.82%
DESDE 20,000 A MAS	23.87%

Comisión de US\$ 2.00 Dólares Americanos por consulta a Central de Riesgos.

Tasa Moratoria Anual 11.88 %