

**LEYENDA**

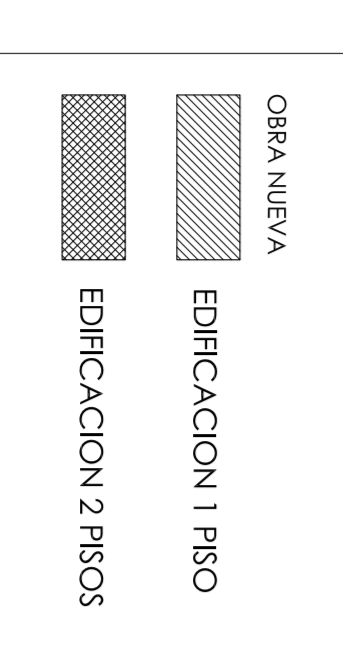

**PLANO DE UBICACIÓN**  
Escala 1/500

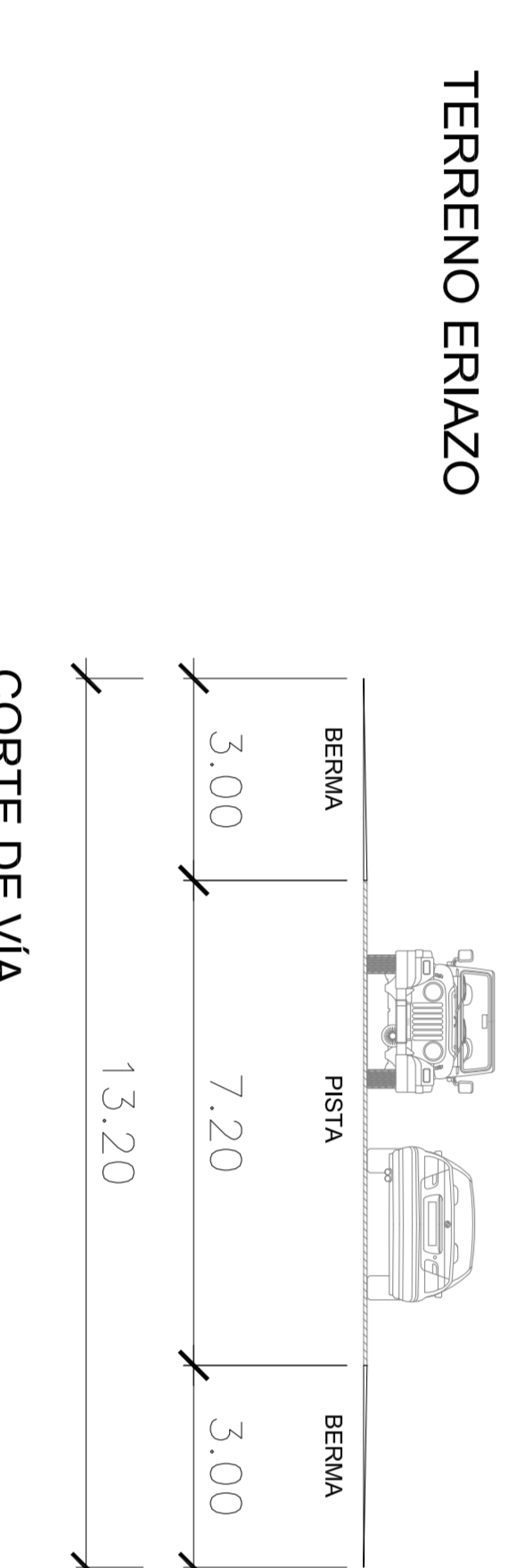

CUADRO NORMATIVO		CUADRO DE AREAS (m <sup>2</sup> )	
USOS	NORMATIVO	PROYECTO	PISOS
DENSIDAD NETA	Zona de Amortiguamiento del Área de Conservación Regional Albufera de Medio Mundo.	Turismo	Nº DE PISOS
COEF. DE EDIFICACIÓN		0.0775	PISO 1
% DE AREA LIBRE		95.88	PISO 2
ALTURA MAXIMA		10.50	
RETIRO	Compatible con el uso turístico, y investigación, y recreativo	NA	AREA TECHADA
FRONTAL		22.19	AREA LIBRE
LATERAL		NA	% DE AREA LIBRE
POSTERIOR		NA	AREA DEL TERRENO
ALINEAMIENTO DE FACHADA		NA	
Nº DE ESTACIONAMIENTOS		70	
		Existente	Demolición
		Nueva	Amp Remi
		2	PARCIAL
		4,599.30	TOTAL
		5,214.70	9 814.00
		5,214.70	121 477.09
			92%
			126 691.79

**DATOS GENERALES**

DEPARTAMENTO : LIMA  
 PROVINCIA : HUAURA  
 DISTRITO : VEGUETA  
 NOMBRE DE LAS VIAS : CARRETERA PANAMERICANA NORTE

La Z. A. es considerado el principal nexo de integración del ANP y el desarrollo local y regional. Por esta razón, el diseño de la Z. A. debe estar enmarcado en los procesos de desarrollo local, considerando las necesidades de las poblaciones locales y las restricciones ambientales propias de la zona.

**ESQUEMA DE LOCALIZACIÓN**  
Escala 1/10 000



**ZONIFICACIÓN :**

Zona de Amortiguamiento (Z.A)  
 Usos: Investigación, uso turístico y recreativo.

Según el Plan Director del Sistema Nacional de Áreas Naturales Protegidas del Perú (SINANPE), Z. A. son los territorios adyacentes de las Áreas Naturales Protegidas (ANP) que por su naturaleza y ubicación requieren un tratamiento especial que garantice la conservación del ANP.



PROYECTO:  
 ESCUELA PROFESIONAL DE ARQUITECTURA

PROYECTO:  
 CENTRO REGIONAL PARA EL AVTURISMO EN LA ALBUFERA DE MEDIO MUNDO

TESISTA:  
 ASTRID HASSEL CHALES JOHNSON

FECHA:  
 NOVIEMBRE 2014

ESCALA:  
 1:10 000 Y 1:500

PLANO:  
 PLANO DE UBICACIÓN

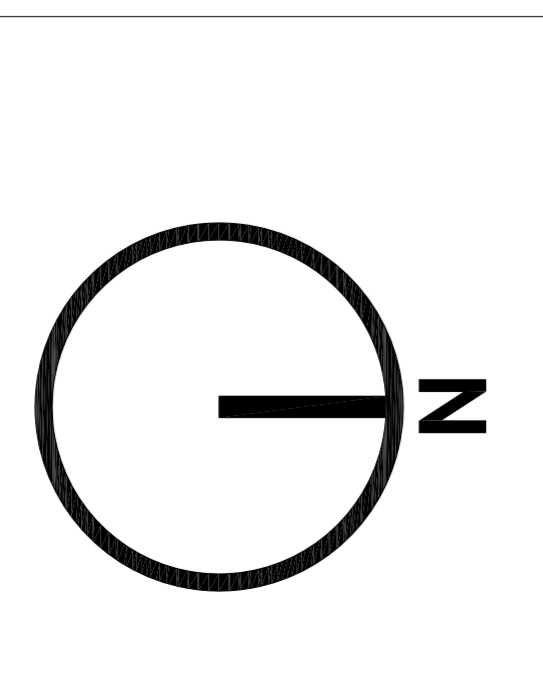

U.O.I

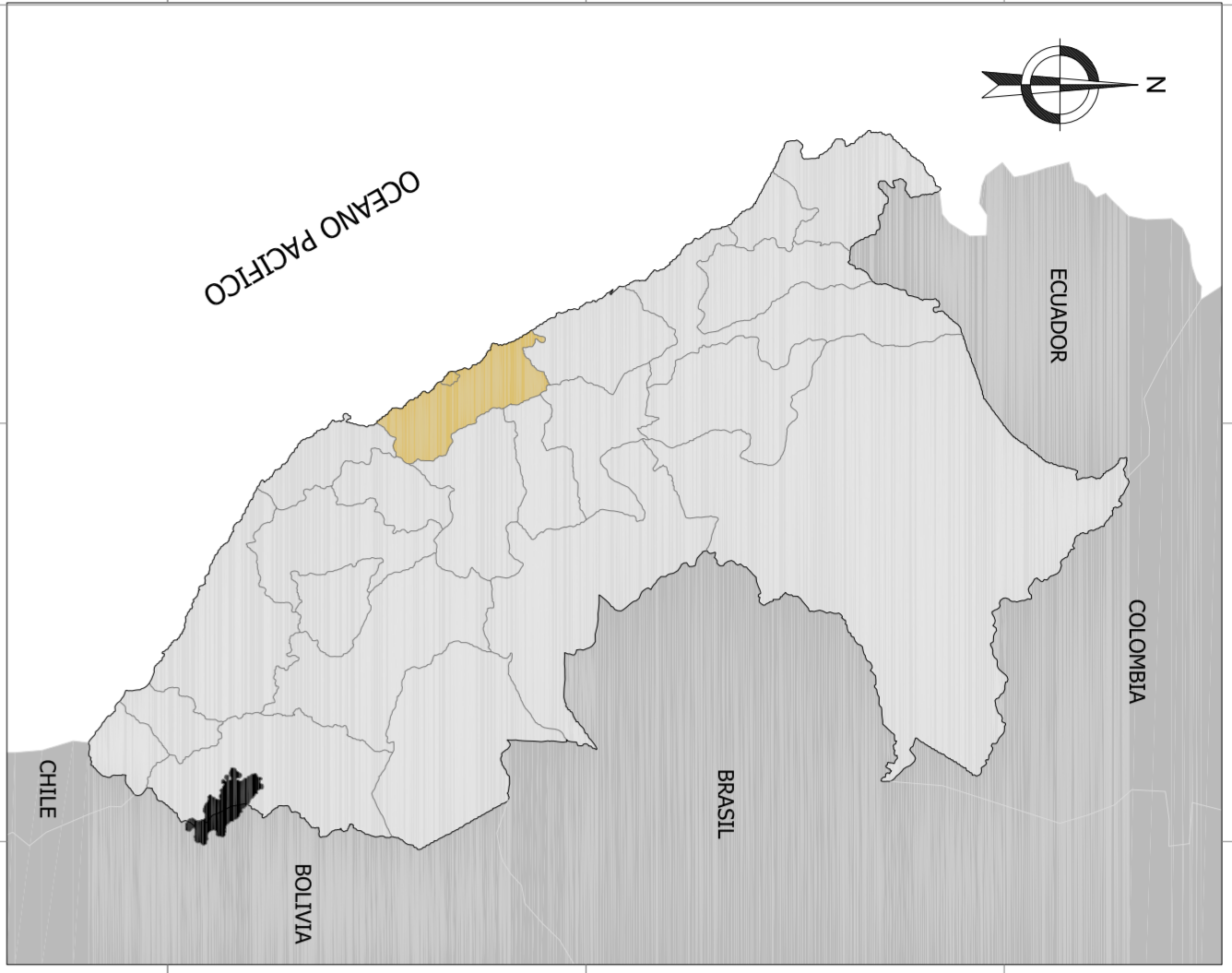

PERÚ

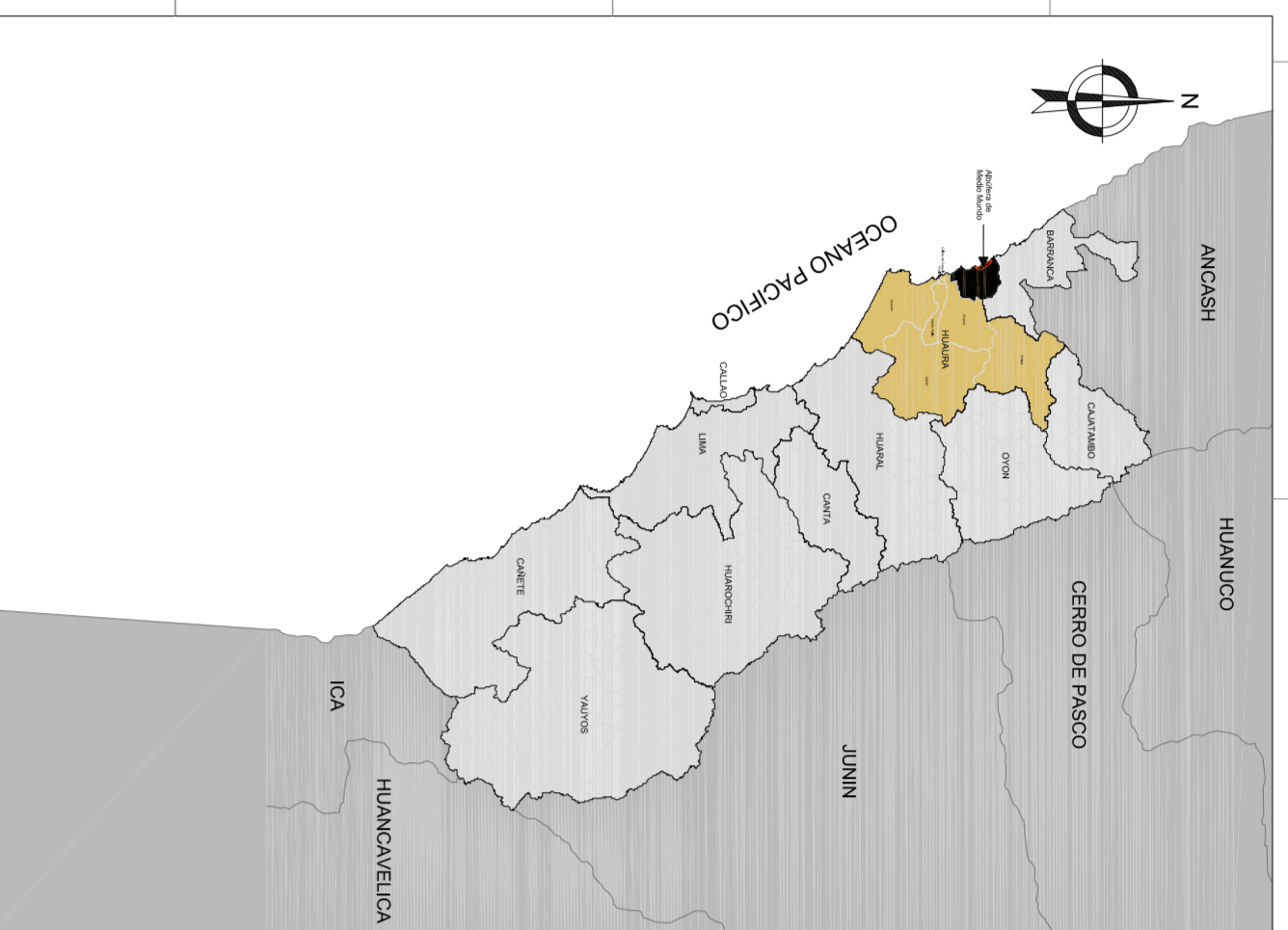

LIMA

# OCEANO PACÍFICO

**LEYENDA**

- 1 Zona Silvestre (S)
- 2 Zona de Uso Turístico y Recreativo (T)
- 3 Zona de Aprovechamiento Directo (AD)
- 4 Zona de Recuperación (RE)

Área de Aprovechamiento Directo del Activo Natural de Medio Mundo

ÁREA DE CONSERVACIÓN REGIONAL (ACR) ALBÚFERA DE MEDIO MUNDO  
Escala 1/20 000

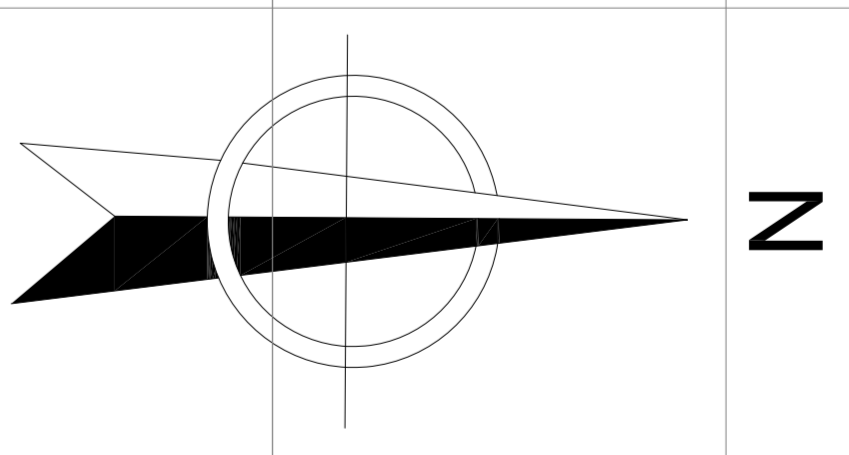
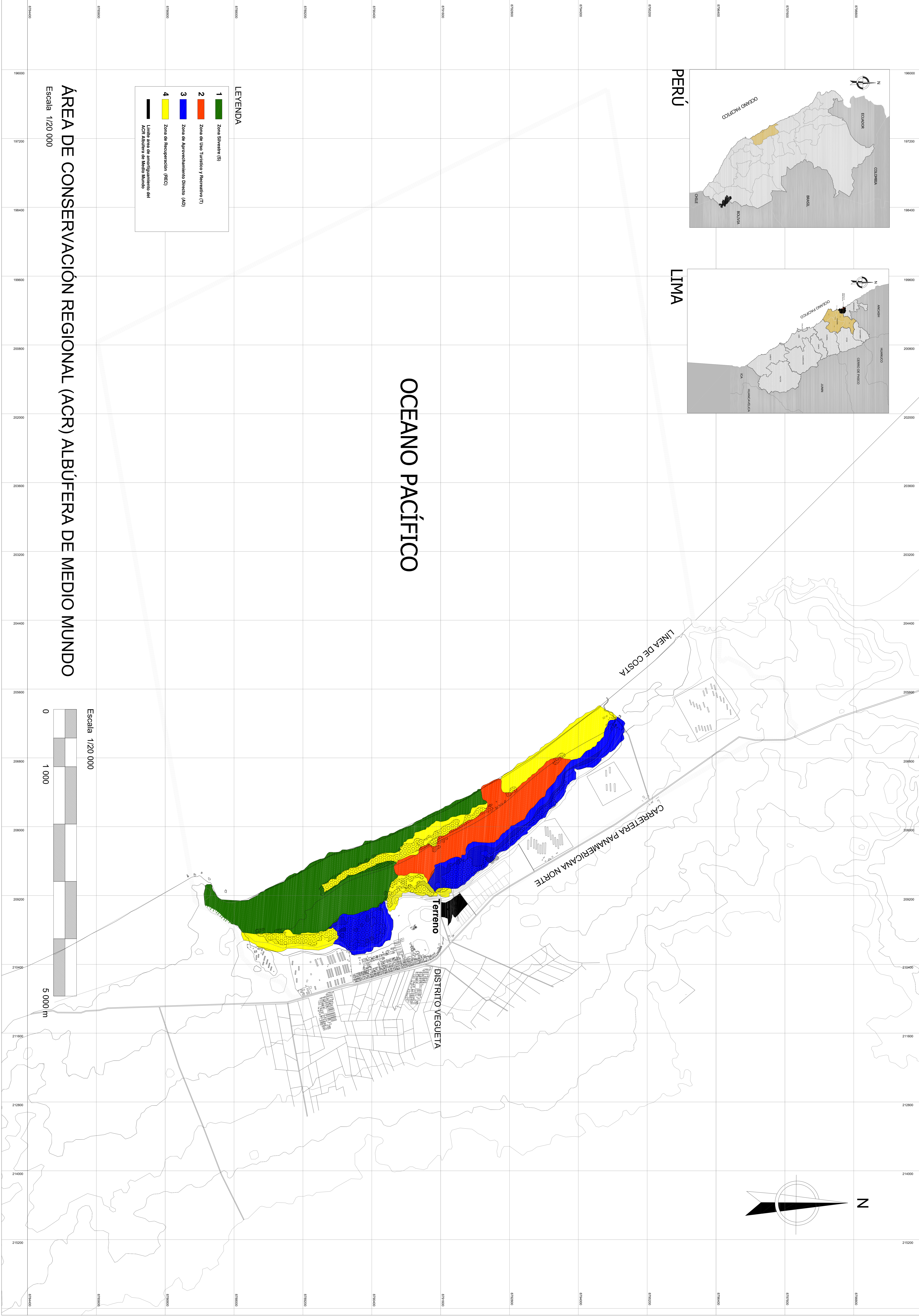
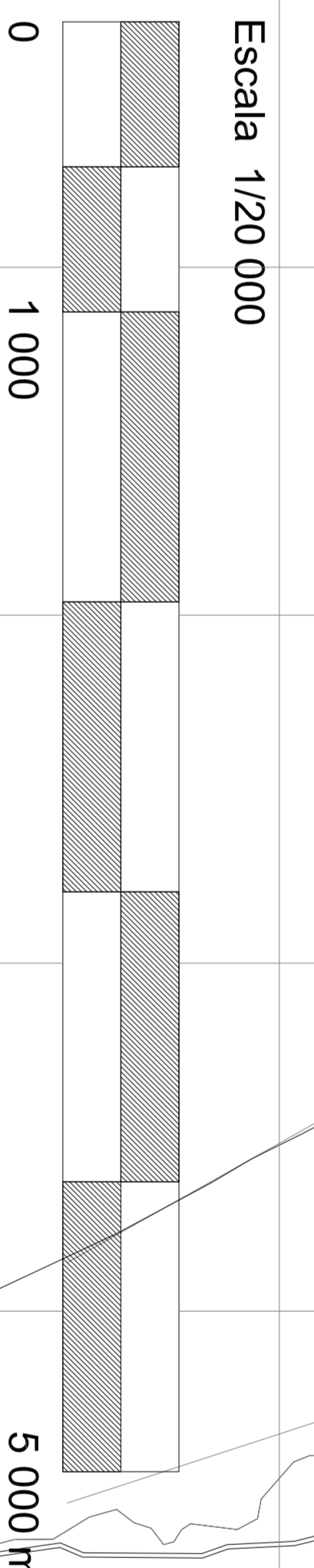

ESCUELA PROFESIONAL DE ARQUITECTURA

PROYECTO  
CENTRO REGIONAL PARA EL AVTURISMO EN LA ALBÚFERA DE MEDIO MUNDO

TESISTA  
ASTRID HASSEL  
CHIALES JOHNSON

FECHA  
NOVIEMBRE 2014

ESCALA  
1:250

PLANO  
PLANO DE ÁREA DE CONSERVACIÓN REGIONAL ALBÚFERA DE MEDIO MUNDO

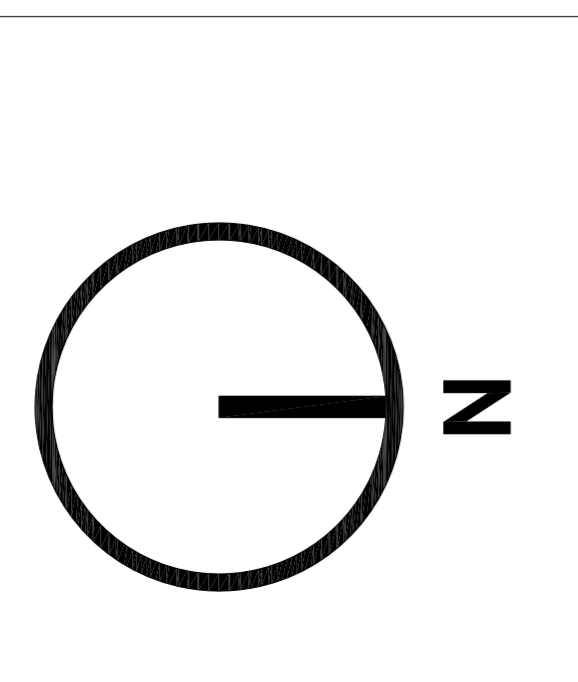

LÁMINA

U • 02

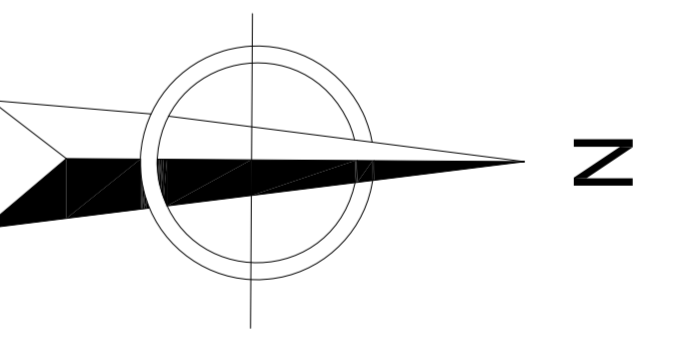
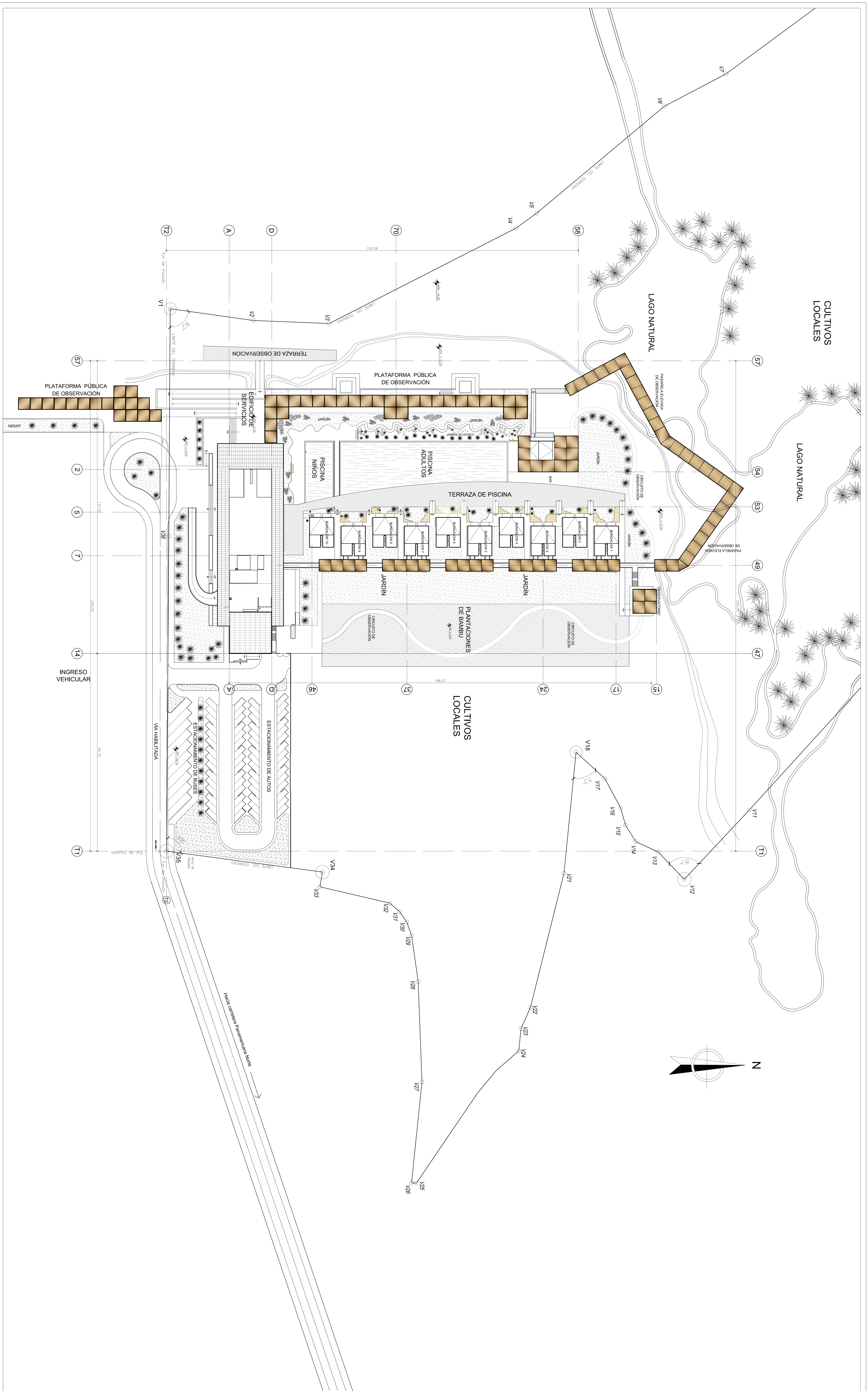

PROYECTO  
**ESCUELA PROFESIONAL DE ARQUITECTURA**

PROYECTO  
**CENTRO REGIONAL PARA EL AVTURISMO EN LA ALBUFERA DE MEDIO MUNDO**

TERCERA  
**ASTRID HASSEL  
 CHIALES JOHNSON**

FECHA  
**NOVIEMBRE 2014**

ESCALA  
**1:500**

PLANO  
**PLANTAMIENTO GENERAL**

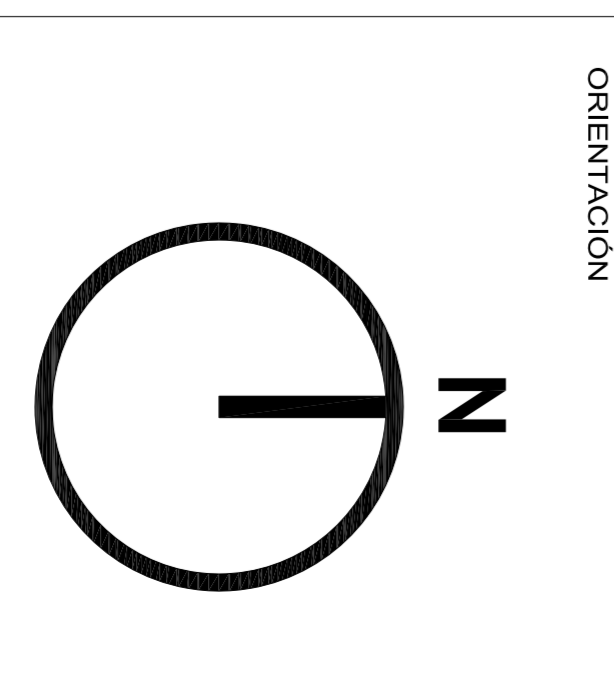

LÁMINA

**MP.02**

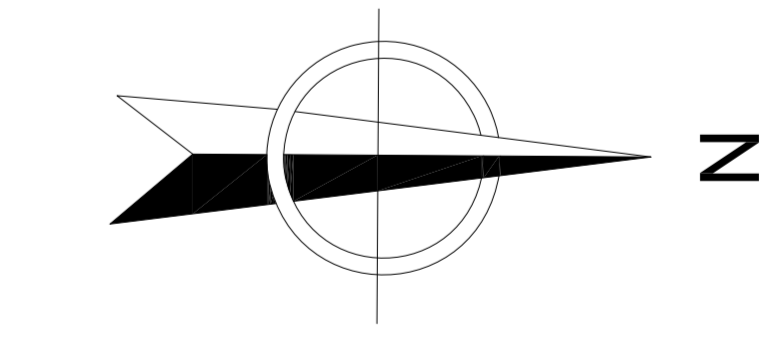

PROYECTO  
**ESCUELA PROFESIONAL DE ARQUITECTURA**

ASTRID HASSEL  
 CHIALES JOHNSON

FECHA  
 NOVIEMBRE 2014

ESCALA  
 1:1000

PLANO  
**PLANTAMIENTO GENERAL**

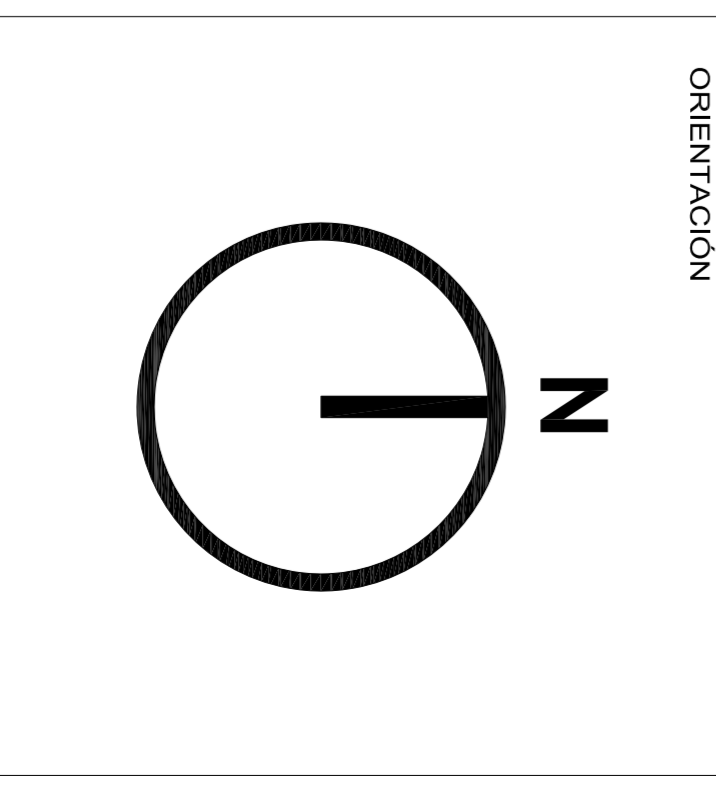

Lamina  
**MP.01**

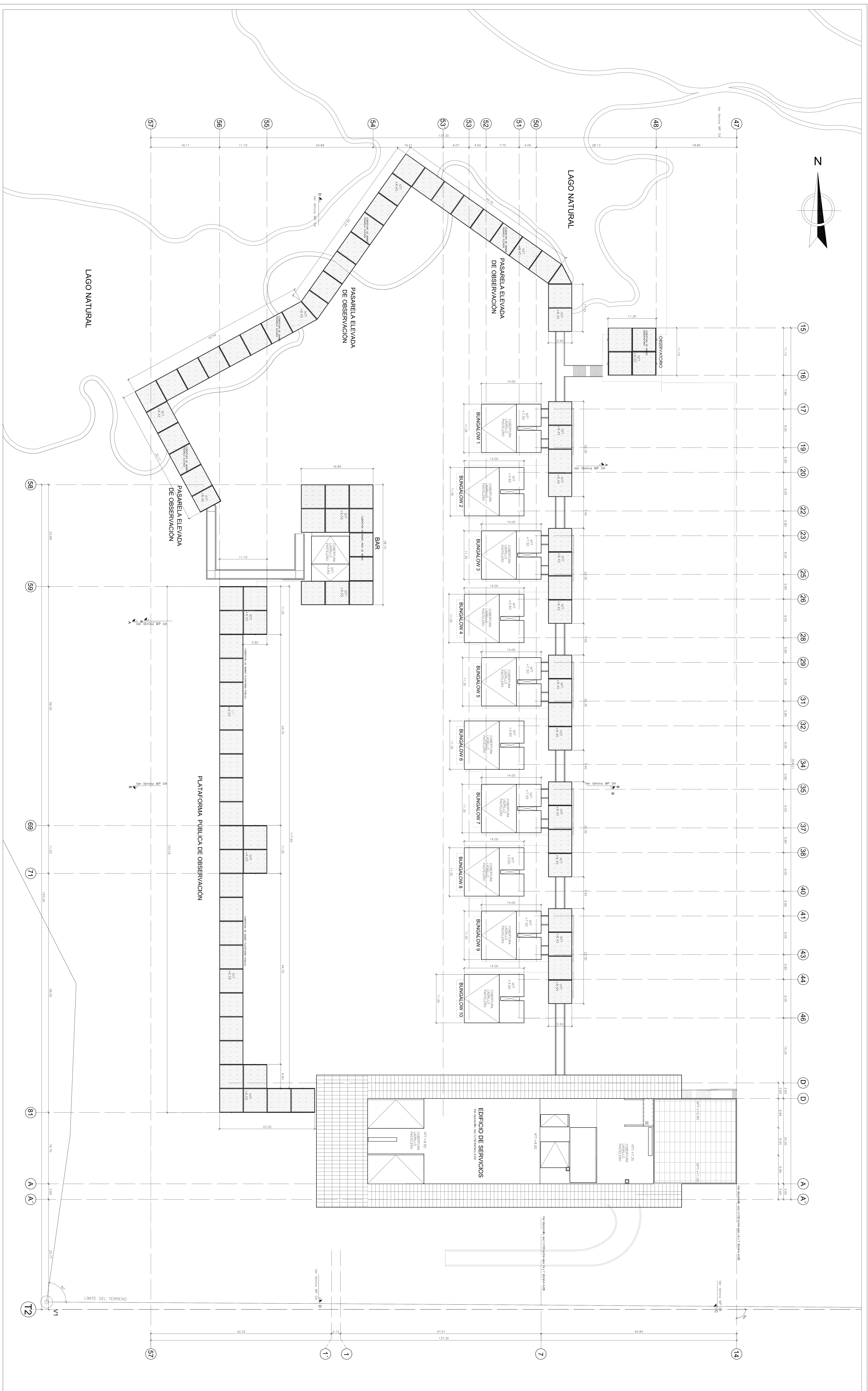
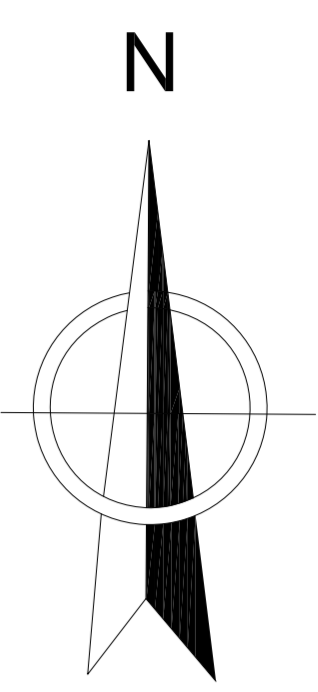

**USMMP**  
UNIVERSIDAD  
SAN MARTÍN DE PORRES

ESCUELA PROFESIONAL DE  
ARQUITECTURA

PROYECTO  
CENTRO REGIONAL PARA EL  
AUTURISMO EN LA ALBUFERA  
DE MEDIO MUNDO

TESISTA  
ASTRID HASSEL  
CRISTALES JOHNSON

FECHA  
NOVIEMBRE 2014

ESCALA  
1:250

PLANO  
ARQUITECTURA  
Master Plan Techos

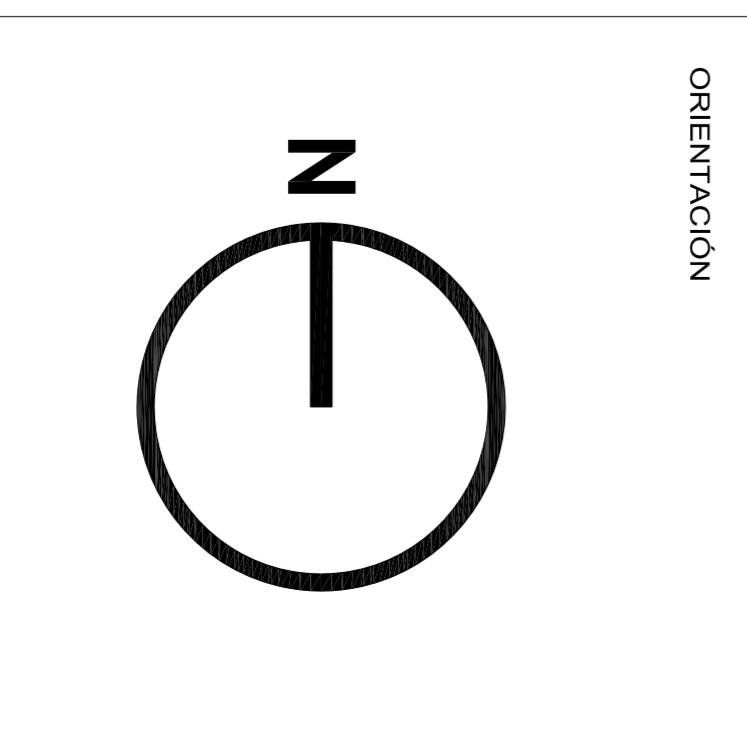

LAMINA

MP.05

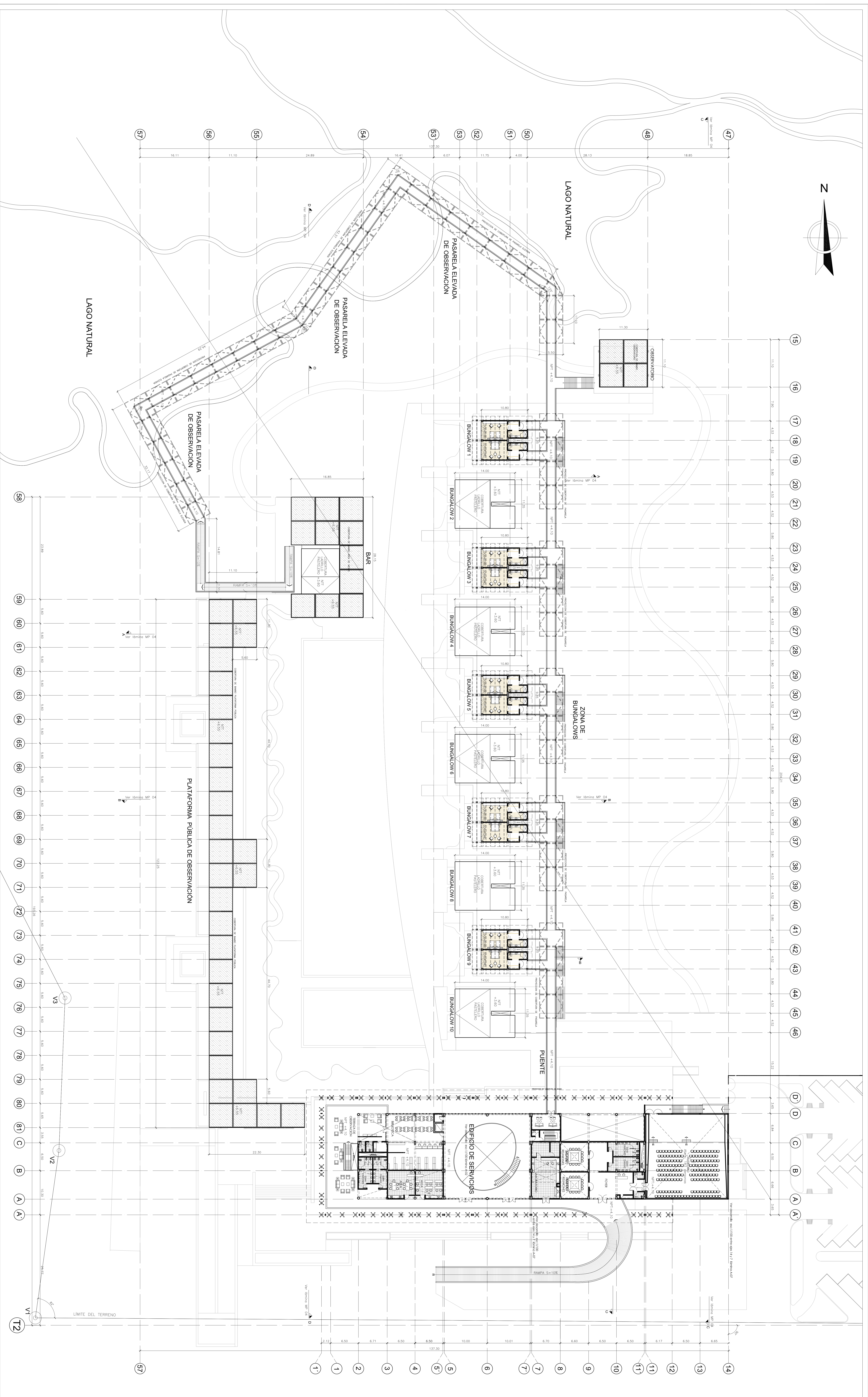
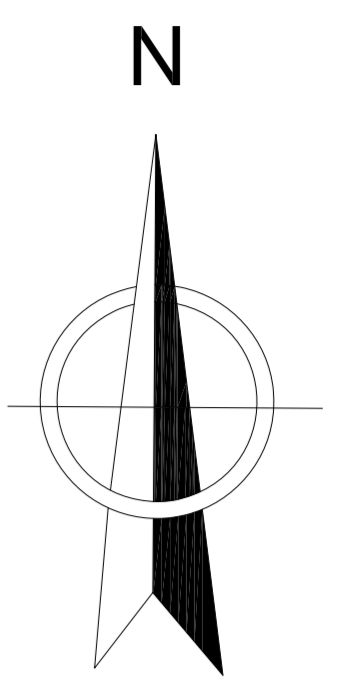

USMMP  
UNIVERSIDAD  
SAN MARTIN DE PORRES

ESCUELA PROFESIONAL DE  
ARQUITECTURA

PROYECTO  
CENTRO REGIONAL PARA EL  
AVTURISMO EN LA ALBUFERA  
DE MEDIO MUNDO

TESISTA  
ASTRID HASSEL  
CRISTALES JOHNSON

FECHA  
NOVIEMBRE 2014

ESCALA  
1:250

PLANO  
ARQUITECTURA  
Master Plan Segundo Piso

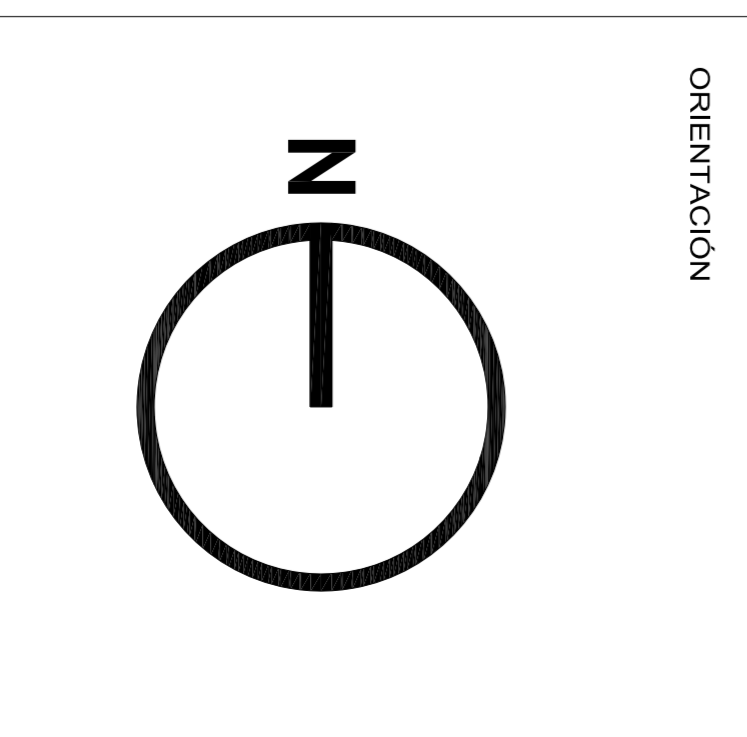

LAMINA

MP.04

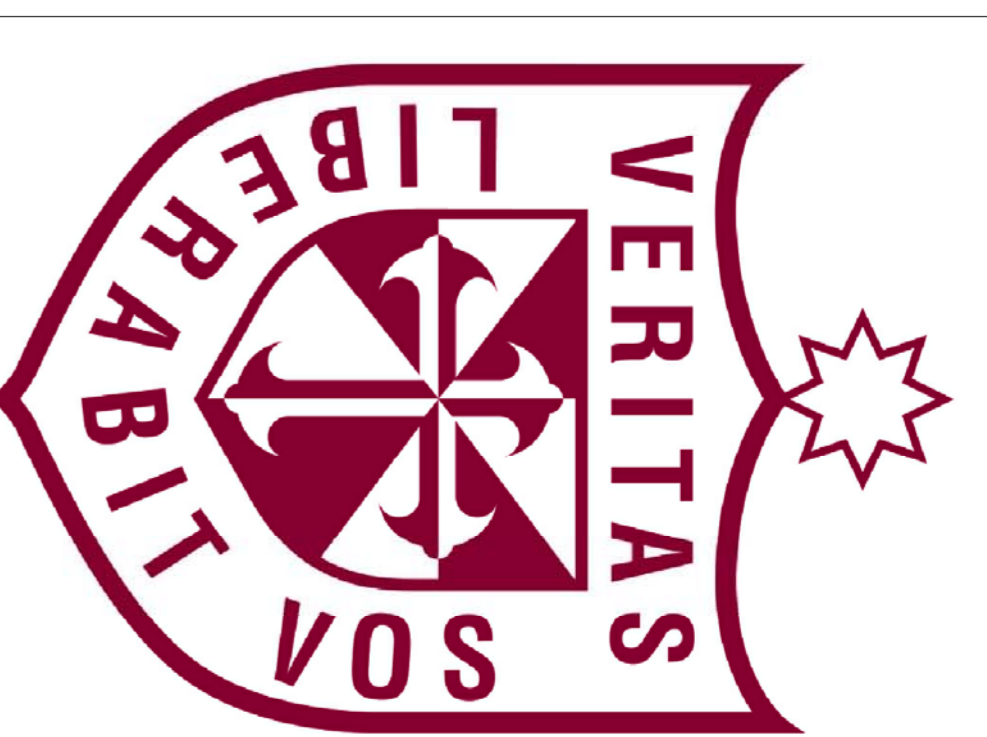
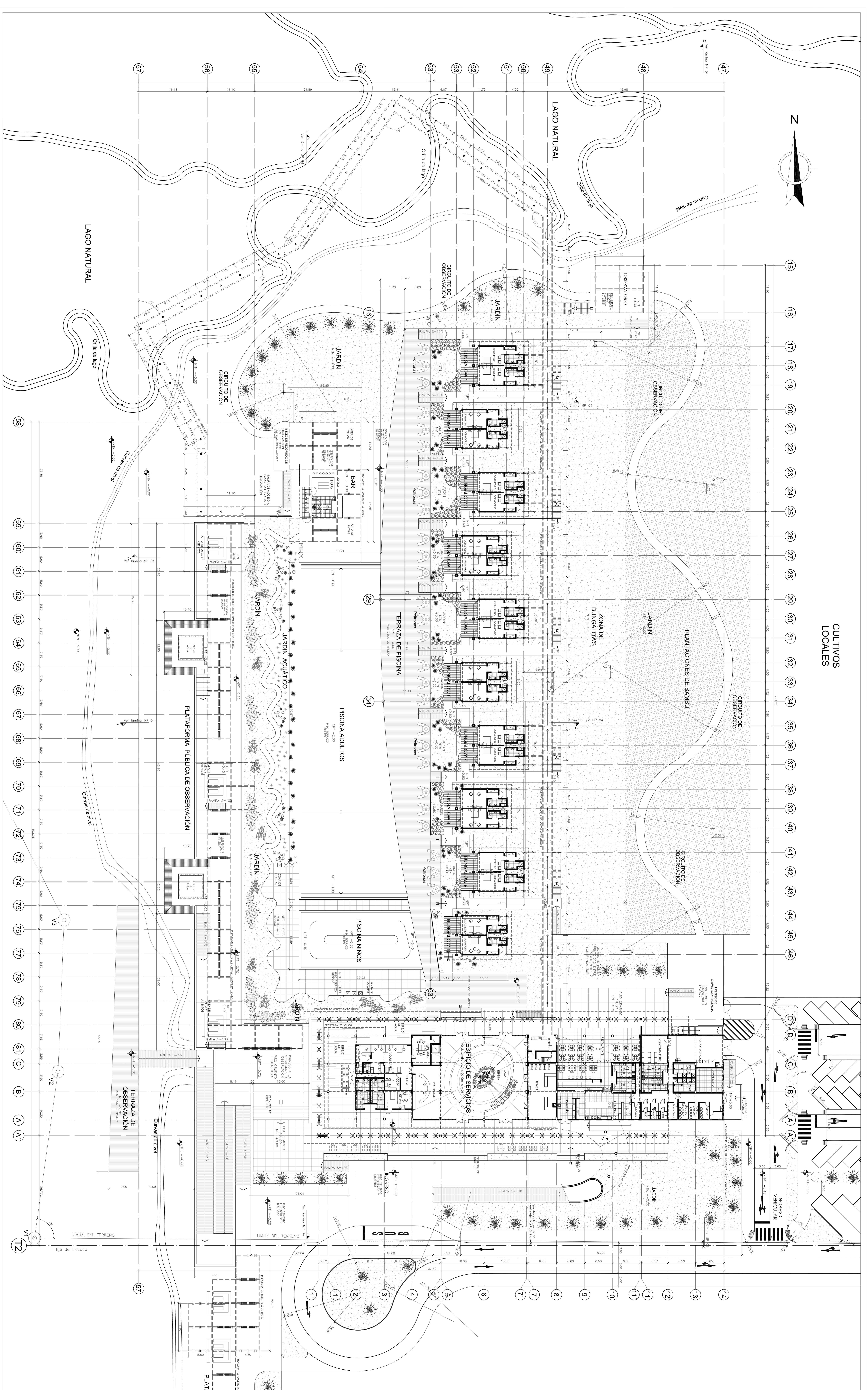

**USMMP**  
UNIVERSIDAD  
SAN MARTÍN DE PORRES

ESCUELA PROFESIONAL DE  
ARQUITECTURA

PROYECTO  
CENTRO REGIONAL PARA EL  
AUTURISMO EN LA ALBUFERA  
DE MEDIO MUNDO

TESISTA  
ASTRID HASSSEL  
CHIALES JOHNSON

FECHA  
NOVIEMBRE 2014

ESCALA  
1:250

PLANO  
ARQUITECTURA  
Master Plan Primer Piso

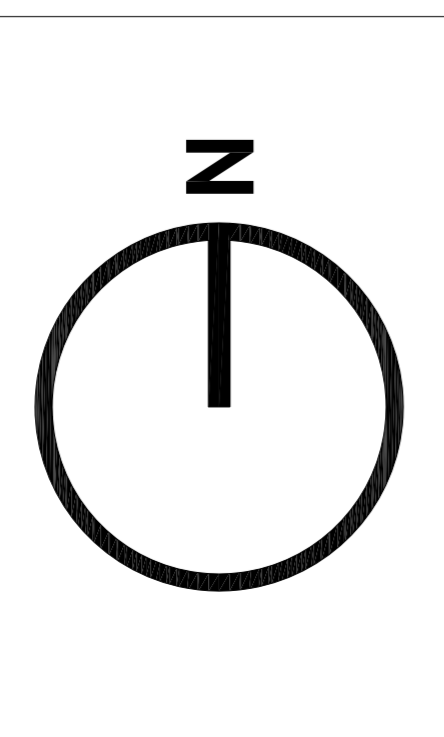

LAMINA

MP.03

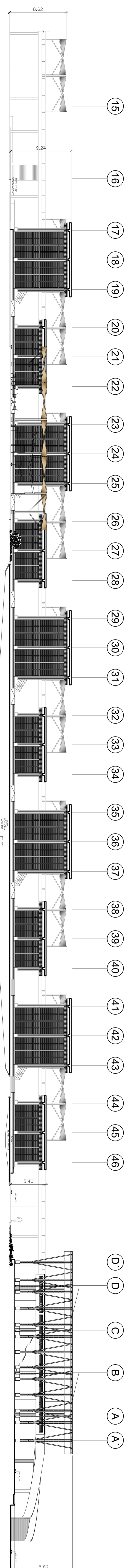

MASTER PLAN CORTE D-D  
ESC. 1/250

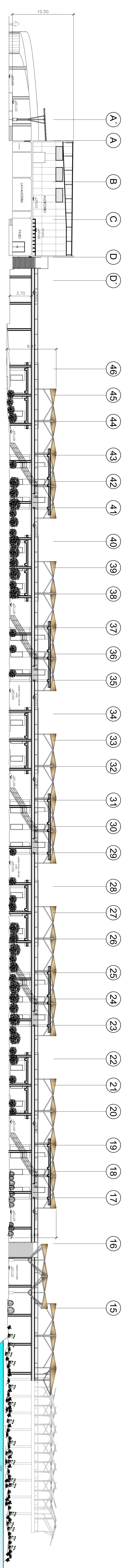

MASTER PLAN CORTE C-C  
ESC. 1/250

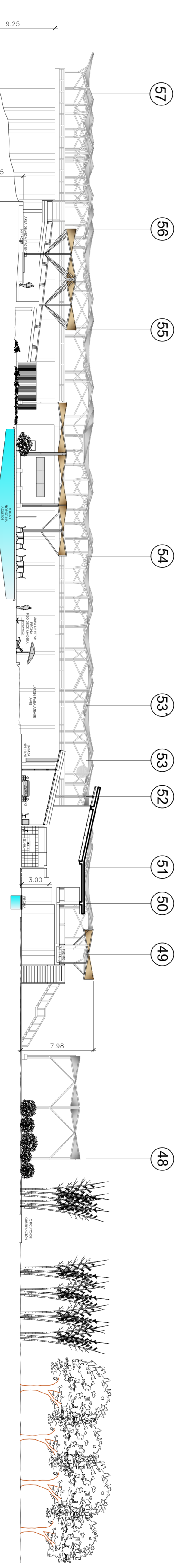

MASTER PLAN CORTE A-A  
ESC. 1/250

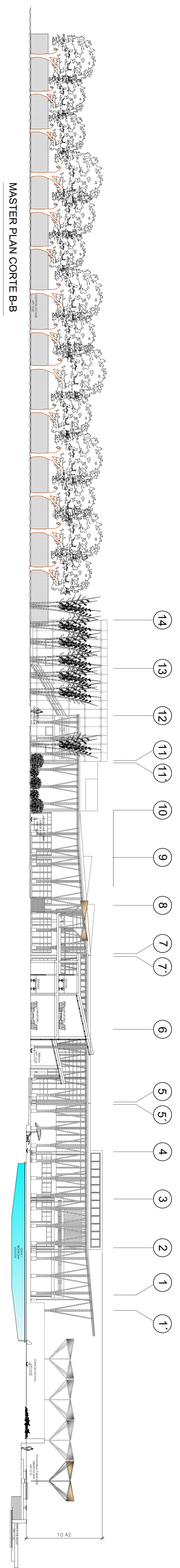

MASTER PLAN CORTE B-B  
ESC. 1/250



ESCUELA PROFESIONAL DE ARQUITECTURA

PROYECTO  
CENTRO REGIONAL PARA EL AVTURISMO EN LA ALBUFERA DE MEDIO MUNDO

TESISA  
ASTRID HASSEL  
CHIALES JOHNSON

FECHA  
NOVIEMBRE 2014

ESCALA  
1:250

PLANO  
ARQUITECTURA  
Master Plan  
Cortes - Elevaciones

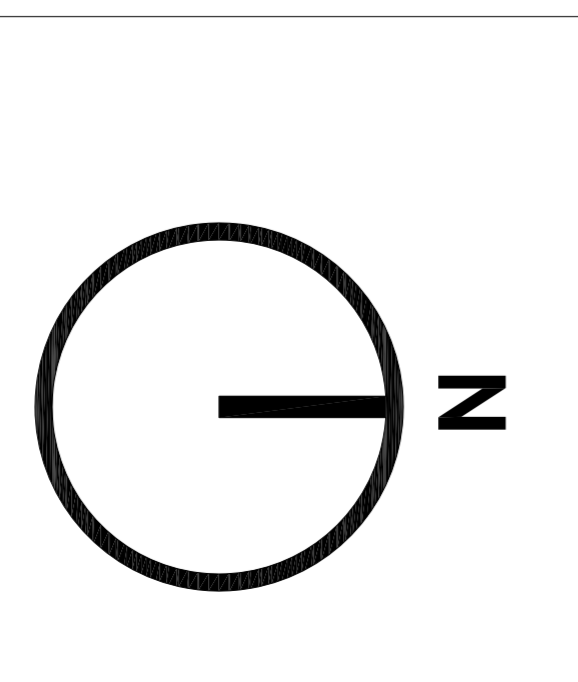

LAMINA

MP.06







ESCUELA PROFESIONAL DE ARQUITECTURA

PROYECTO  
CENTRO REGIONAL PARA EL AVTURISMO EN LA ALBERFA DE MEDIO MUNDO

TESISA  
ASTRID HASSEL  
CHIALES JOHNSON

FECHA  
NOVIEMBRE 2014

ESCALA  
1:100

PLANO  
ESQUEMA DE SANTARIAS  
AGUA Y DESAGÜE PLANTAS

ORIENTACION

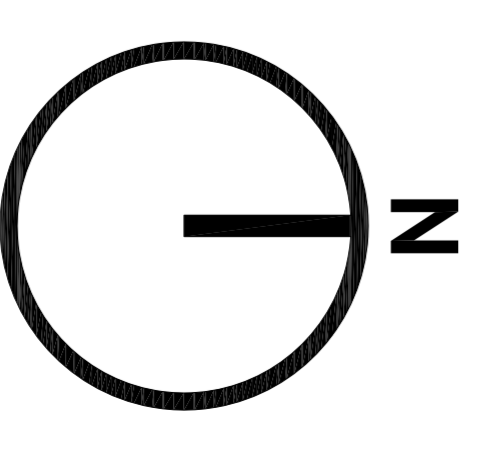

LAMINA

15.01

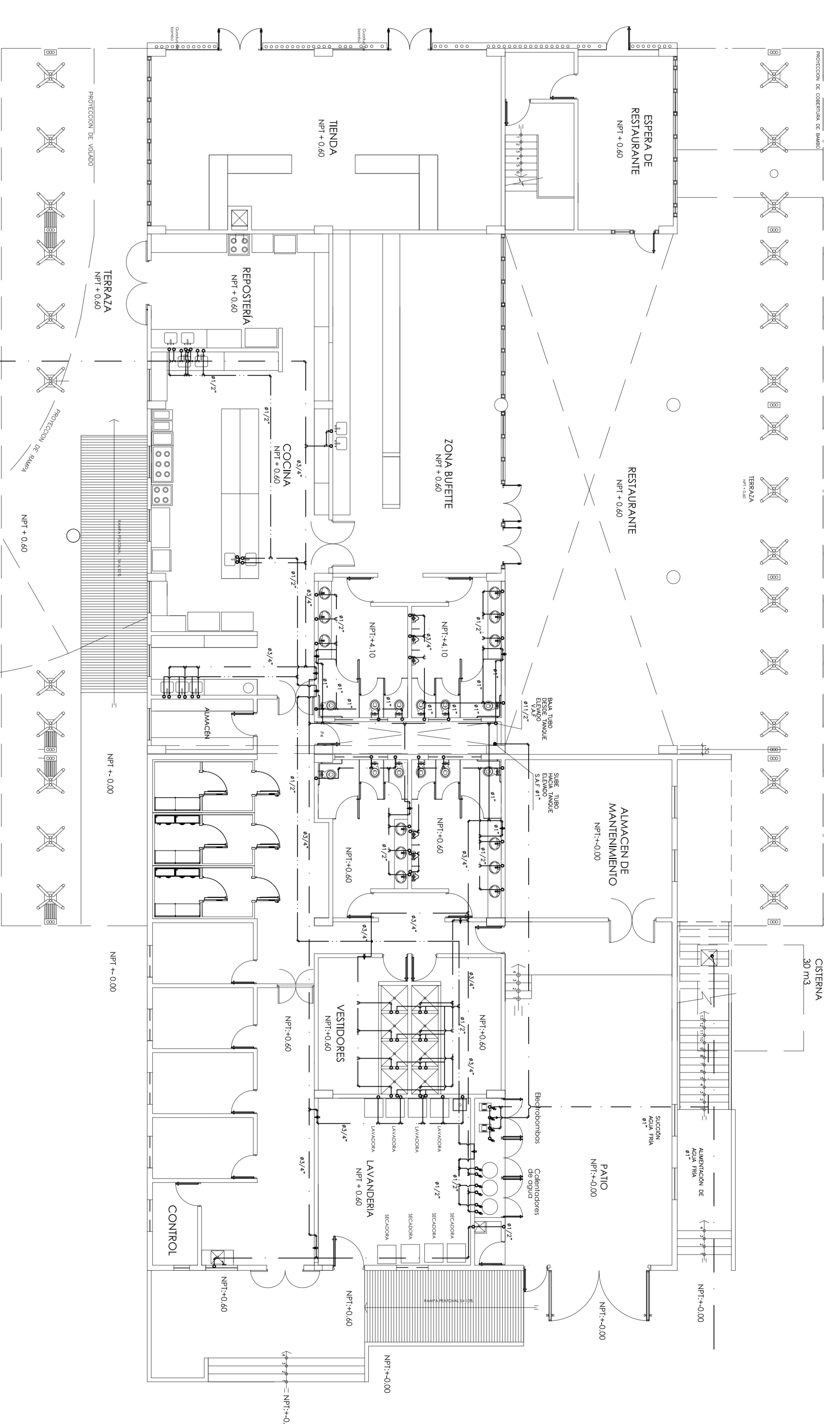

PRIMERA PLANTA  
RED DE AGUA  
ESCALA 1/100

LEYENDA	
[Symbol]	ALICATA
[Symbol]	ALICATA DE 10 CM DE LADO
[Symbol]	ALICATA DE 15 CM DE LADO
[Symbol]	ALICATA DE 20 CM DE LADO
[Symbol]	ALICATA DE 30 CM DE LADO
[Symbol]	ALICATA DE 40 CM DE LADO
[Symbol]	ALICATA DE 50 CM DE LADO
[Symbol]	ALICATA DE 60 CM DE LADO
[Symbol]	ALICATA DE 70 CM DE LADO
[Symbol]	ALICATA DE 80 CM DE LADO
[Symbol]	ALICATA DE 90 CM DE LADO
[Symbol]	ALICATA DE 100 CM DE LADO
[Symbol]	ALICATA DE 120 CM DE LADO
[Symbol]	ALICATA DE 150 CM DE LADO
[Symbol]	ALICATA DE 200 CM DE LADO
[Symbol]	ALICATA DE 300 CM DE LADO
[Symbol]	ALICATA DE 400 CM DE LADO
[Symbol]	ALICATA DE 500 CM DE LADO
[Symbol]	ALICATA DE 600 CM DE LADO
[Symbol]	ALICATA DE 700 CM DE LADO
[Symbol]	ALICATA DE 800 CM DE LADO
[Symbol]	ALICATA DE 900 CM DE LADO
[Symbol]	ALICATA DE 1000 CM DE LADO
[Symbol]	ALICATA DE 1200 CM DE LADO
[Symbol]	ALICATA DE 1500 CM DE LADO
[Symbol]	ALICATA DE 2000 CM DE LADO
[Symbol]	ALICATA DE 3000 CM DE LADO
[Symbol]	ALICATA DE 4000 CM DE LADO
[Symbol]	ALICATA DE 5000 CM DE LADO
[Symbol]	ALICATA DE 6000 CM DE LADO
[Symbol]	ALICATA DE 7000 CM DE LADO
[Symbol]	ALICATA DE 8000 CM DE LADO
[Symbol]	ALICATA DE 9000 CM DE LADO
[Symbol]	ALICATA DE 10000 CM DE LADO
[Symbol]	ALICATA DE 12000 CM DE LADO
[Symbol]	ALICATA DE 15000 CM DE LADO
[Symbol]	ALICATA DE 20000 CM DE LADO
[Symbol]	ALICATA DE 30000 CM DE LADO
[Symbol]	ALICATA DE 40000 CM DE LADO
[Symbol]	ALICATA DE 50000 CM DE LADO
[Symbol]	ALICATA DE 60000 CM DE LADO
[Symbol]	ALICATA DE 70000 CM DE LADO
[Symbol]	ALICATA DE 80000 CM DE LADO
[Symbol]	ALICATA DE 90000 CM DE LADO
[Symbol]	ALICATA DE 100000 CM DE LADO

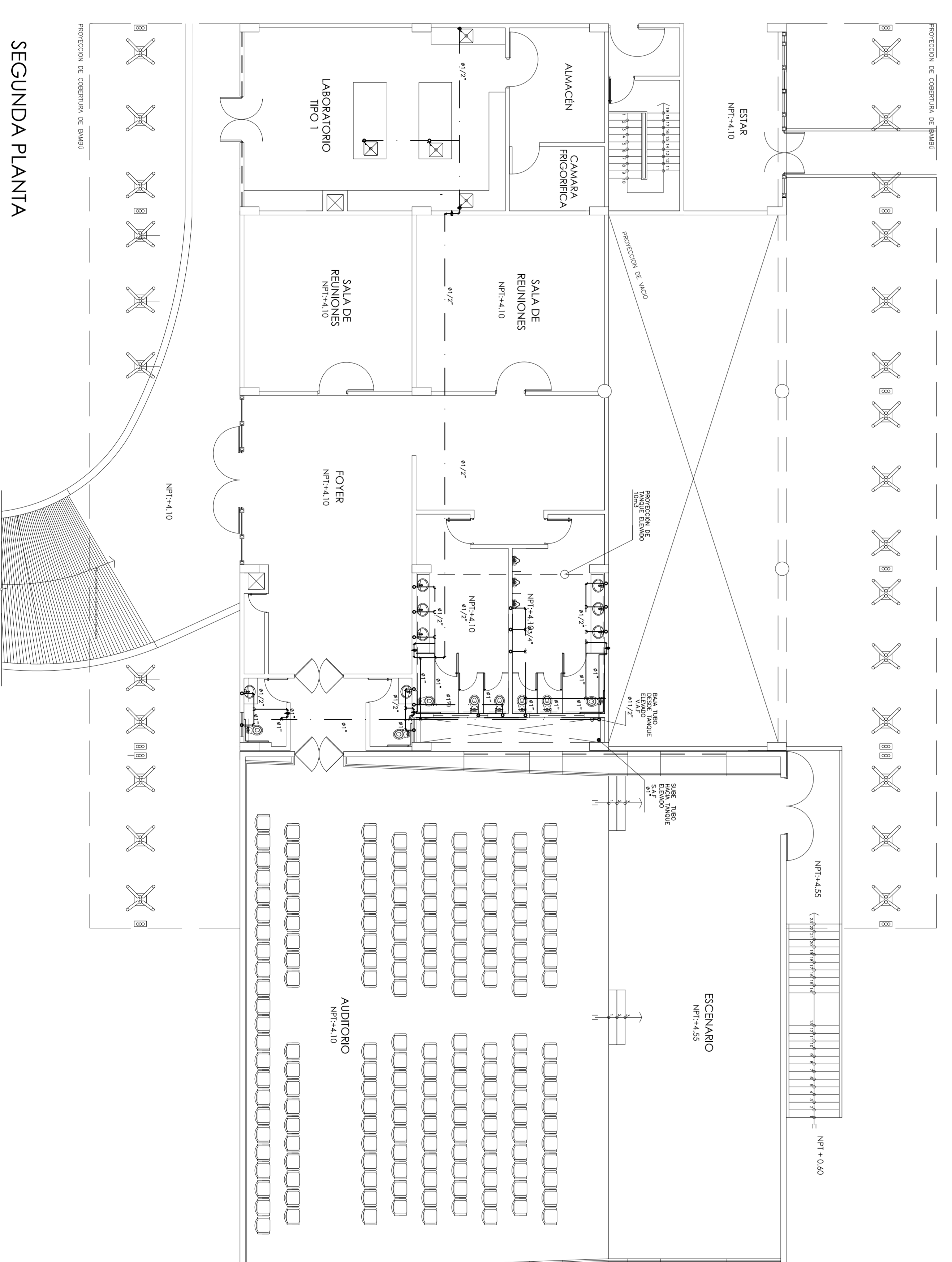

SEGUNDA PLANTA  
RED DE AGUA  
ESCALA 1/100

LEYENDA	
[Symbol]	ALICATA
[Symbol]	ALICATA DE 10 CM DE LADO
[Symbol]	ALICATA DE 15 CM DE LADO
[Symbol]	ALICATA DE 20 CM DE LADO
[Symbol]	ALICATA DE 30 CM DE LADO
[Symbol]	ALICATA DE 40 CM DE LADO
[Symbol]	ALICATA DE 50 CM DE LADO
[Symbol]	ALICATA DE 60 CM DE LADO
[Symbol]	ALICATA DE 70 CM DE LADO
[Symbol]	ALICATA DE 80 CM DE LADO
[Symbol]	ALICATA DE 90 CM DE LADO
[Symbol]	ALICATA DE 100 CM DE LADO
[Symbol]	ALICATA DE 120 CM DE LADO
[Symbol]	ALICATA DE 150 CM DE LADO
[Symbol]	ALICATA DE 200 CM DE LADO
[Symbol]	ALICATA DE 300 CM DE LADO
[Symbol]	ALICATA DE 400 CM DE LADO
[Symbol]	ALICATA DE 500 CM DE LADO
[Symbol]	ALICATA DE 600 CM DE LADO
[Symbol]	ALICATA DE 700 CM DE LADO
[Symbol]	ALICATA DE 800 CM DE LADO
[Symbol]	ALICATA DE 900 CM DE LADO
[Symbol]	ALICATA DE 1000 CM DE LADO
[Symbol]	ALICATA DE 1200 CM DE LADO
[Symbol]	ALICATA DE 1500 CM DE LADO
[Symbol]	ALICATA DE 2000 CM DE LADO
[Symbol]	ALICATA DE 3000 CM DE LADO
[Symbol]	ALICATA DE 4000 CM DE LADO
[Symbol]	ALICATA DE 5000 CM DE LADO
[Symbol]	ALICATA DE 6000 CM DE LADO
[Symbol]	ALICATA DE 7000 CM DE LADO
[Symbol]	ALICATA DE 8000 CM DE LADO
[Symbol]	ALICATA DE 9000 CM DE LADO
[Symbol]	ALICATA DE 10000 CM DE LADO
[Symbol]	ALICATA DE 12000 CM DE LADO
[Symbol]	ALICATA DE 15000 CM DE LADO
[Symbol]	ALICATA DE 20000 CM DE LADO
[Symbol]	ALICATA DE 30000 CM DE LADO
[Symbol]	ALICATA DE 40000 CM DE LADO
[Symbol]	ALICATA DE 50000 CM DE LADO
[Symbol]	ALICATA DE 60000 CM DE LADO
[Symbol]	ALICATA DE 70000 CM DE LADO
[Symbol]	ALICATA DE 80000 CM DE LADO
[Symbol]	ALICATA DE 90000 CM DE LADO
[Symbol]	ALICATA DE 100000 CM DE LADO

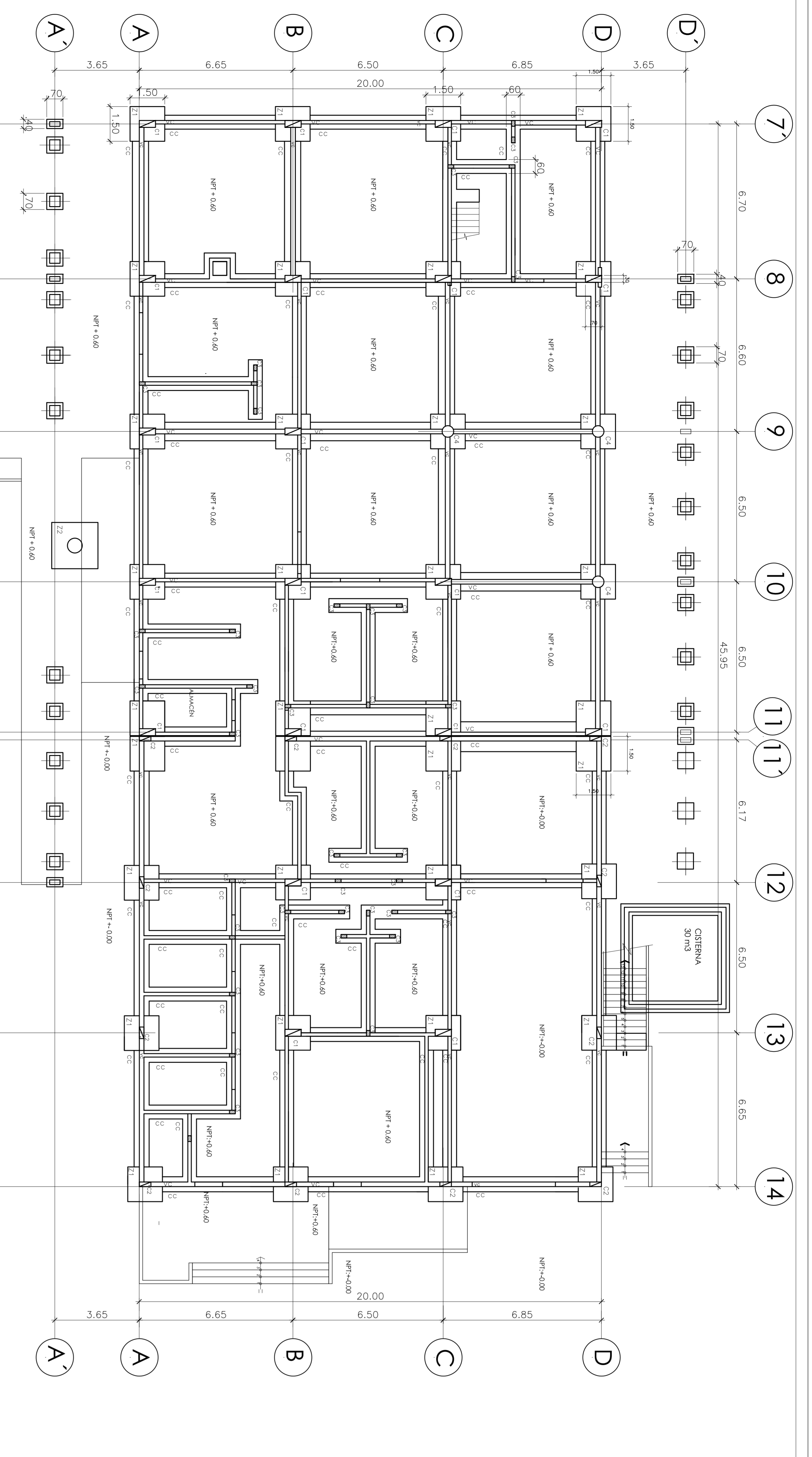

PRIMERA PLANTA  
PLANO DE CIMENTACIONES  
ESCALA 1/100

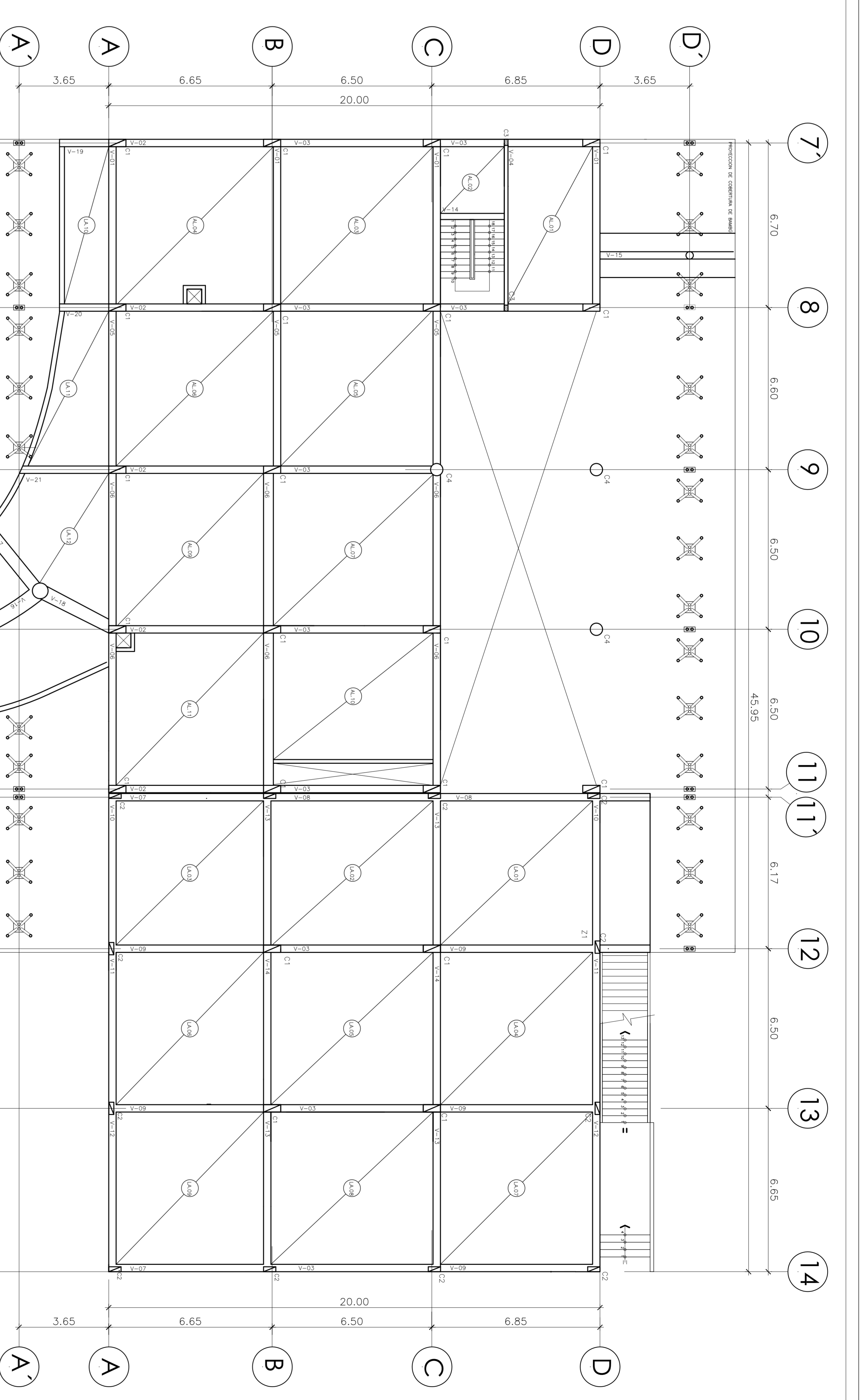

PRIMERA PLANTA  
PLANO DE VIGAS Y TECHOS  
ESCALA 1/100

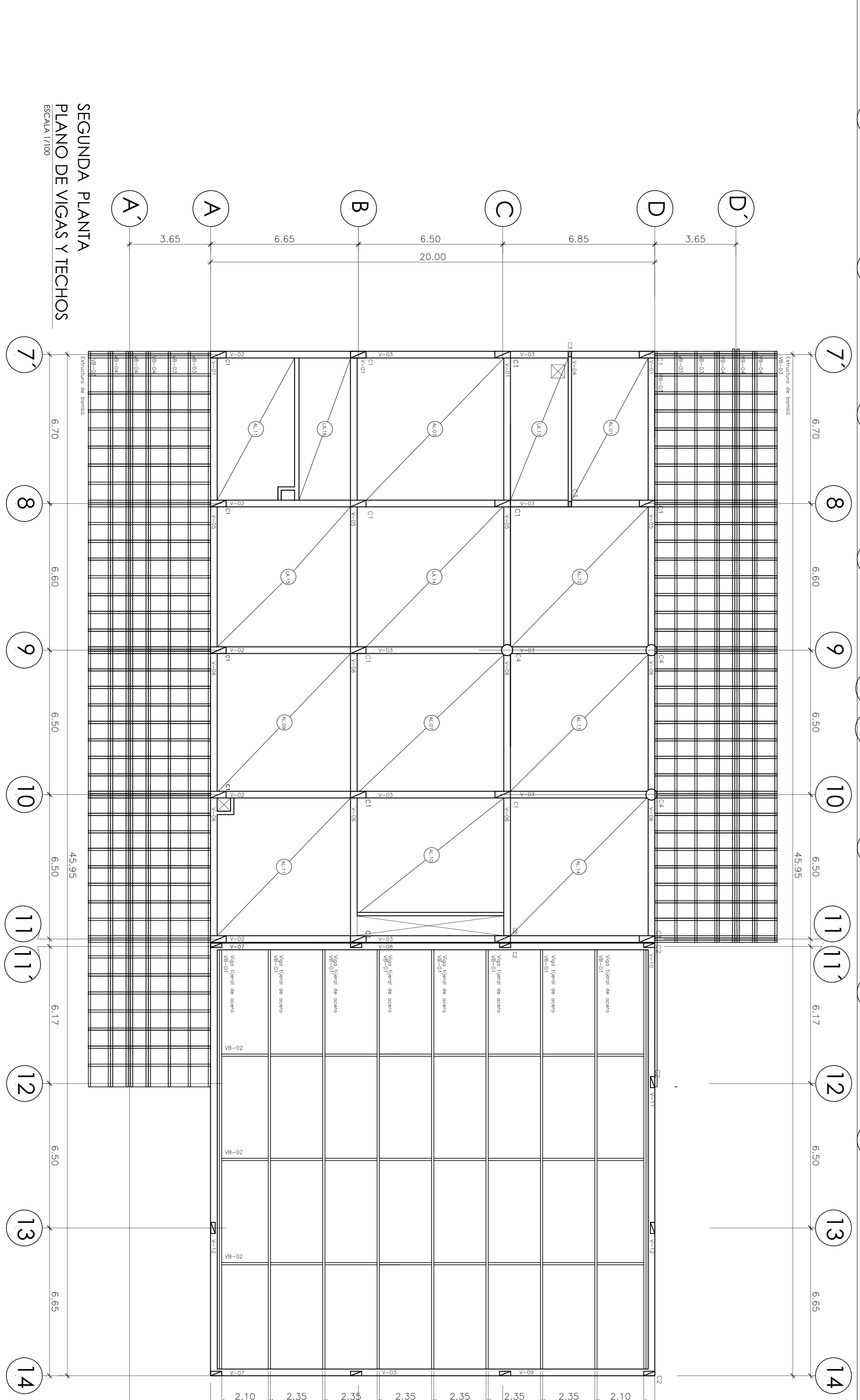

SEGUNDA PLANTA  
PLANO DE VIGAS Y TECHOS  
ESCALA 1/100

LEYENDA

Z	Zapata
CC	Cimiento corrido
C	Columna
V	Viga
VC	Viga de cimentación
VB	Viga ligera de acero
AL	Losas aligeradas
LA	Losas armadas

ESTRUCTURAS DE BAMBÚ  
Esc: 1/50

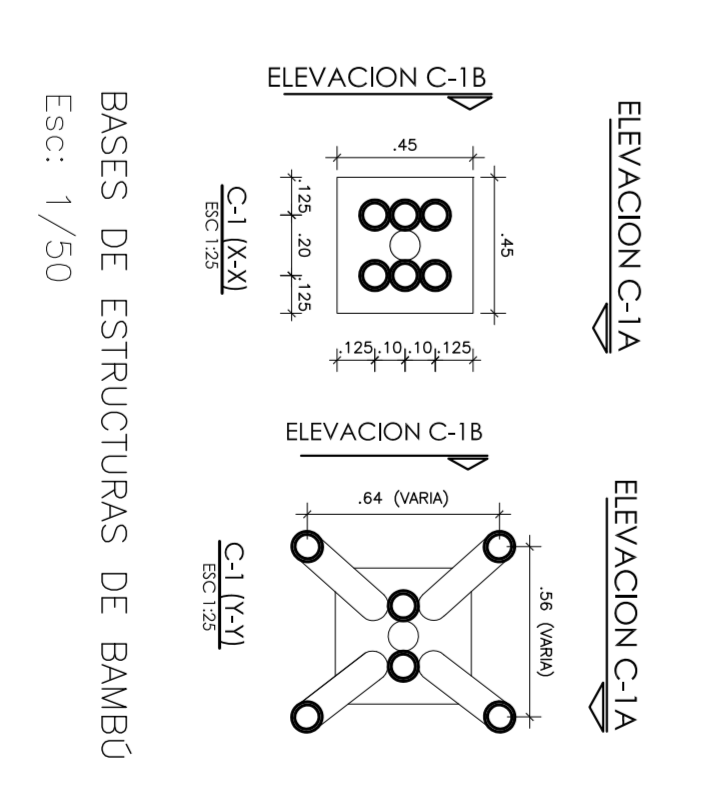
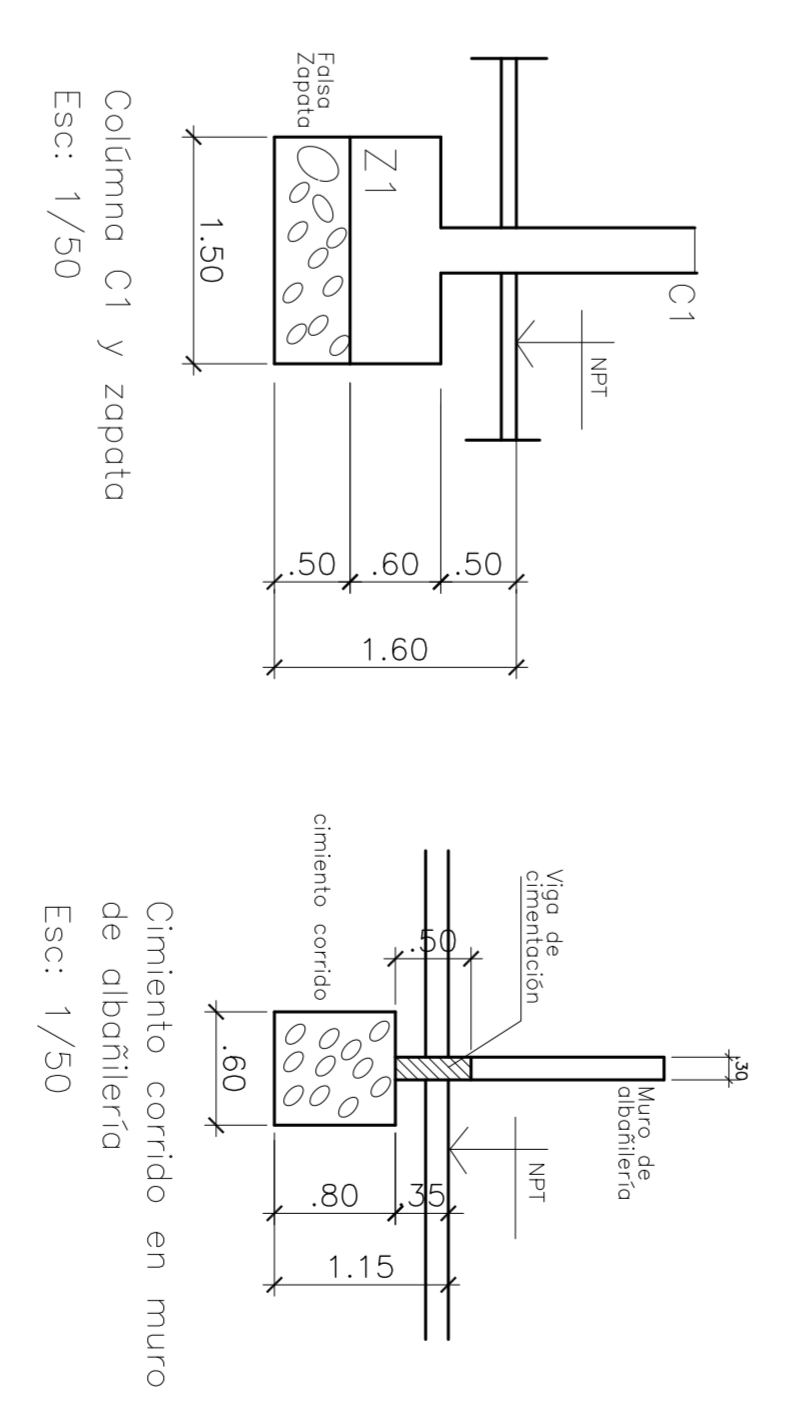
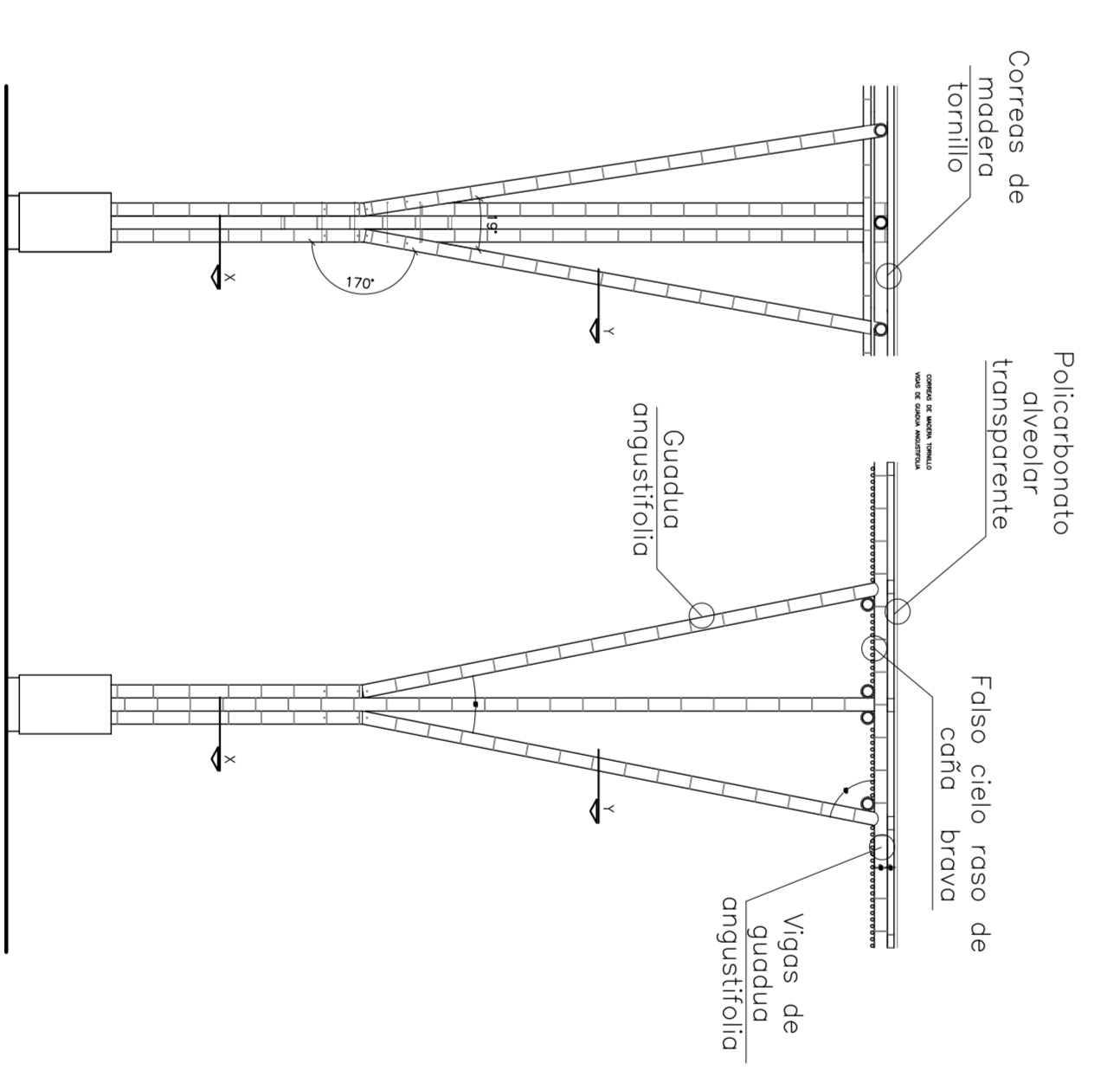

BASES DE ESTRUCTURAS DE BAMBÚ  
Esc: 1/50



**USMMP**  
UNIVERSIDAD  
SAN MARTIN DE PORRES

PROYECTO  
**ESCUELA PROFESIONAL DE ARQUITECTURA**

**CENTRO REGIONAL PARA EL AUTURISMO EN LA ALBERERA DE MEDIO MUNDO**

TESISA  
**ASTRID HASSEL CHALES JOHNSON**

FECHA  
**NOVIEMBRE 2014**

ESCALA  
**1:100**

PLANO  
**ESTRUCTURAS PLANTAS Y DETALLES DE CIMENTACION**

ORIENTACION

LAMINA  
**E.O1**

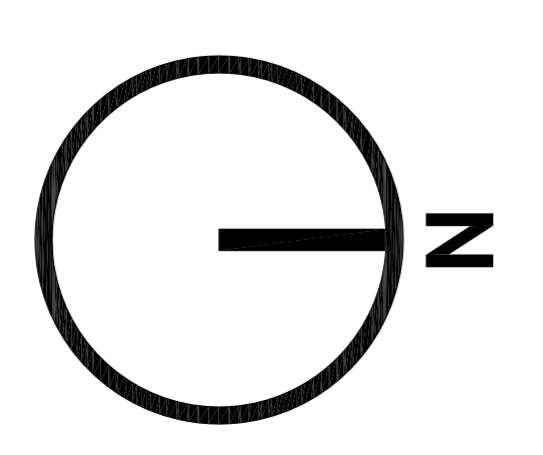

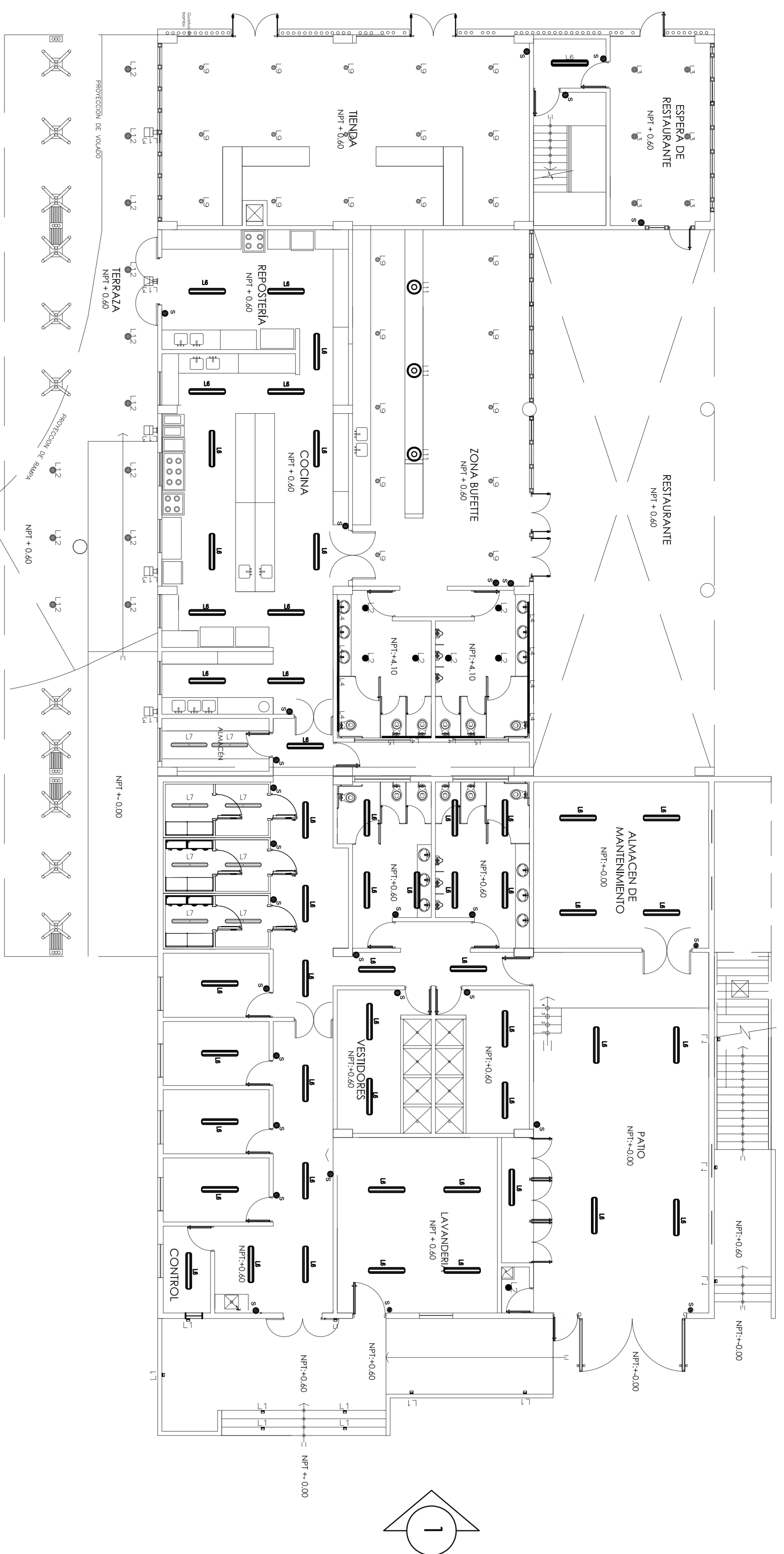

PRIMERA PLANTA  
UBICACION DE LUMINARIAS  
ESCALA 1/100

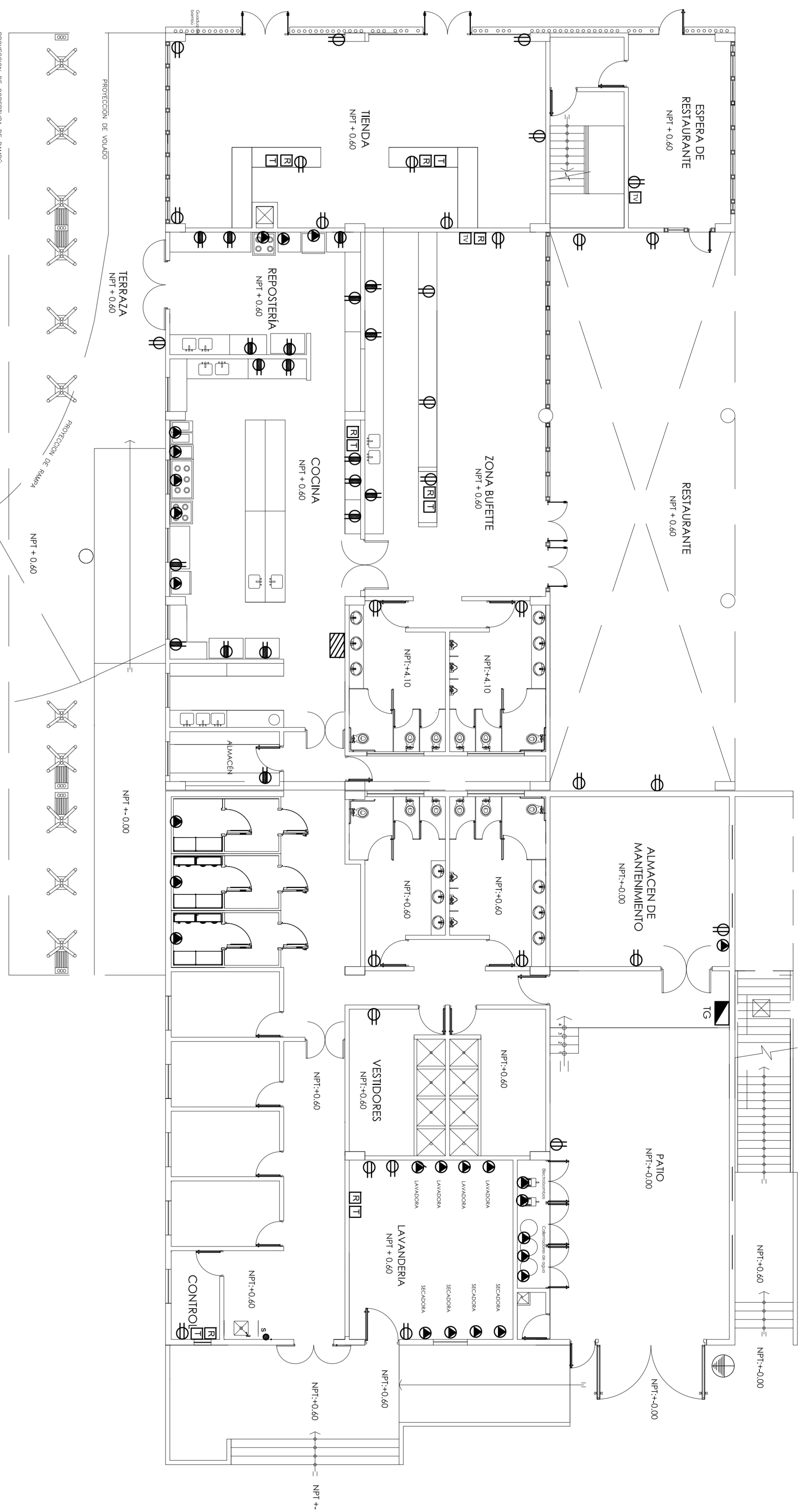

PRIMERA PLANTA  
UBICACION DE PUNOS DE ALIMENTACION ELECTRICA  
ESCALA 1/100

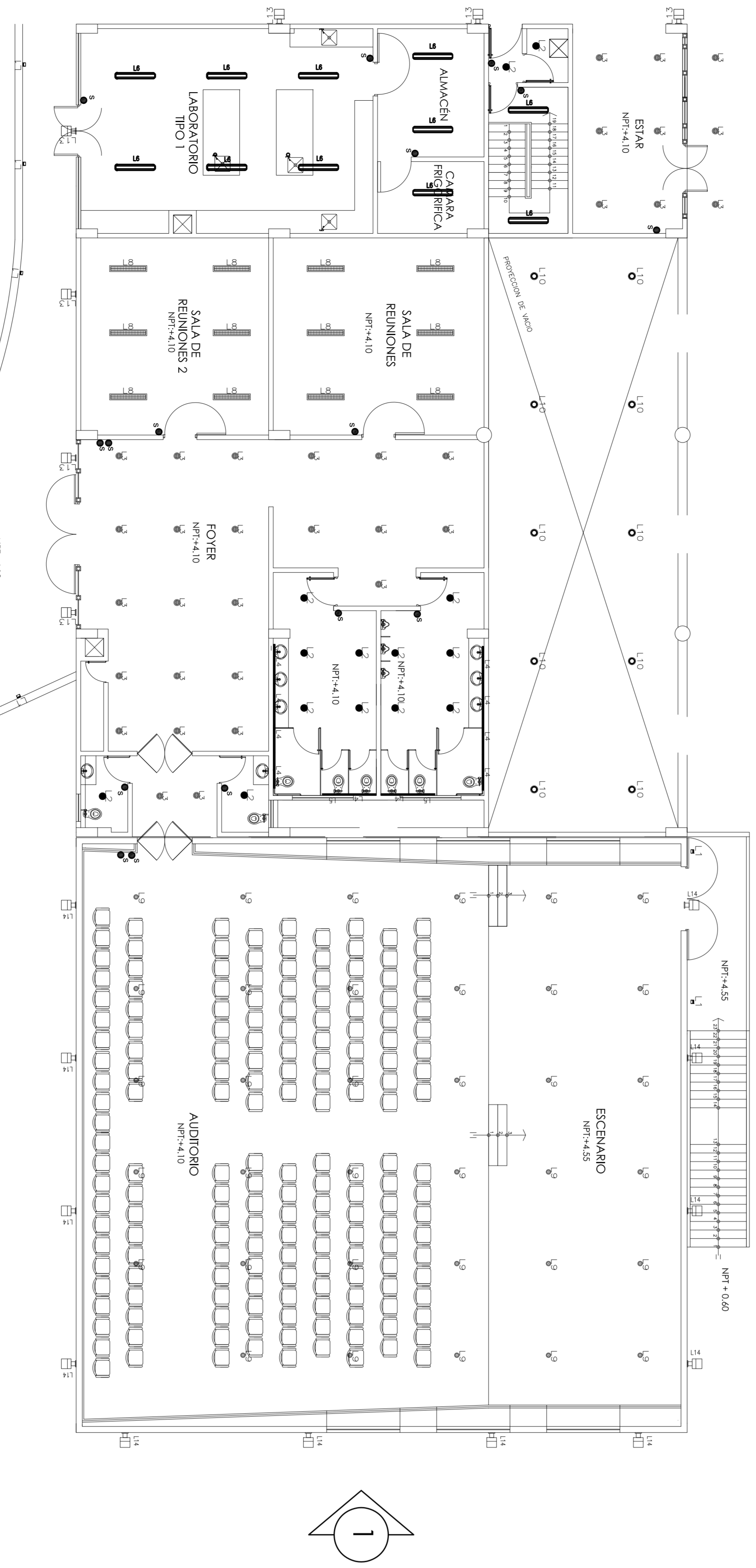

SEGUNDA PLANTA  
UBICACION DE LUMINARIAS  
ESCALA 1/100

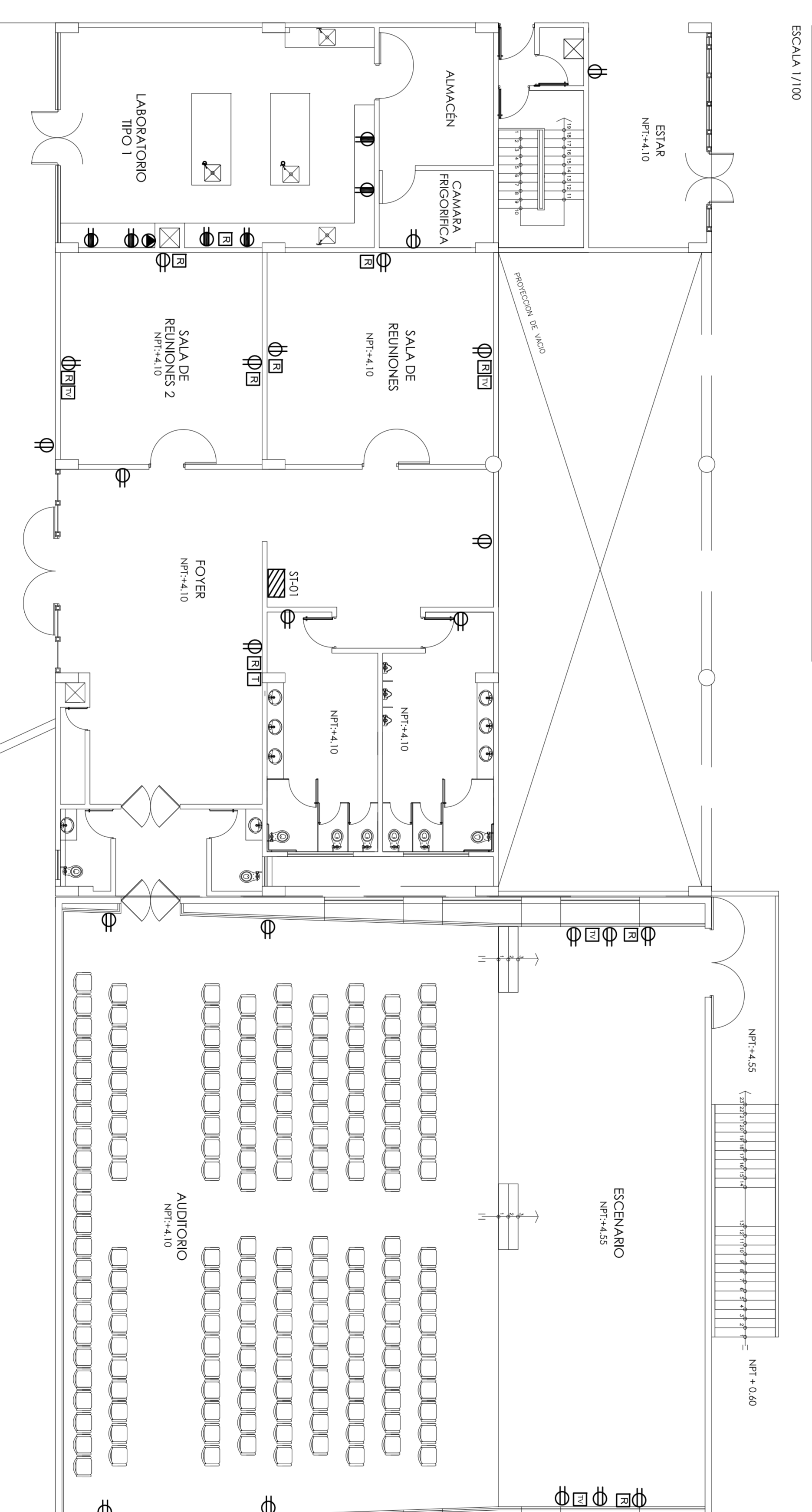

SEGUNDA PLANTA  
UBICACION DE PUNOS DE ALIMENTACION ELECTRICA  
ESCALA 1/100

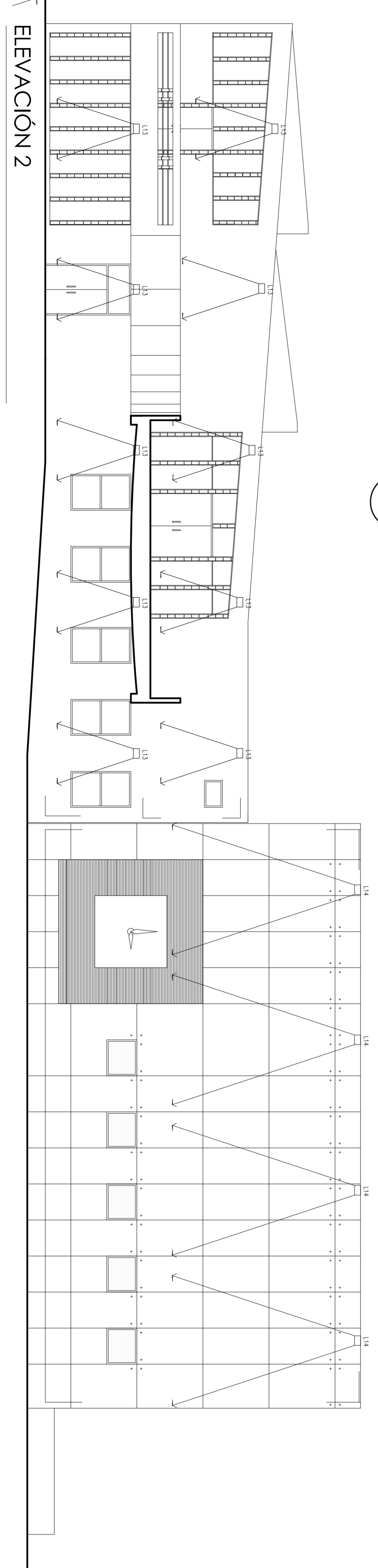

ELEVACION 2  
ESCALA 1/100

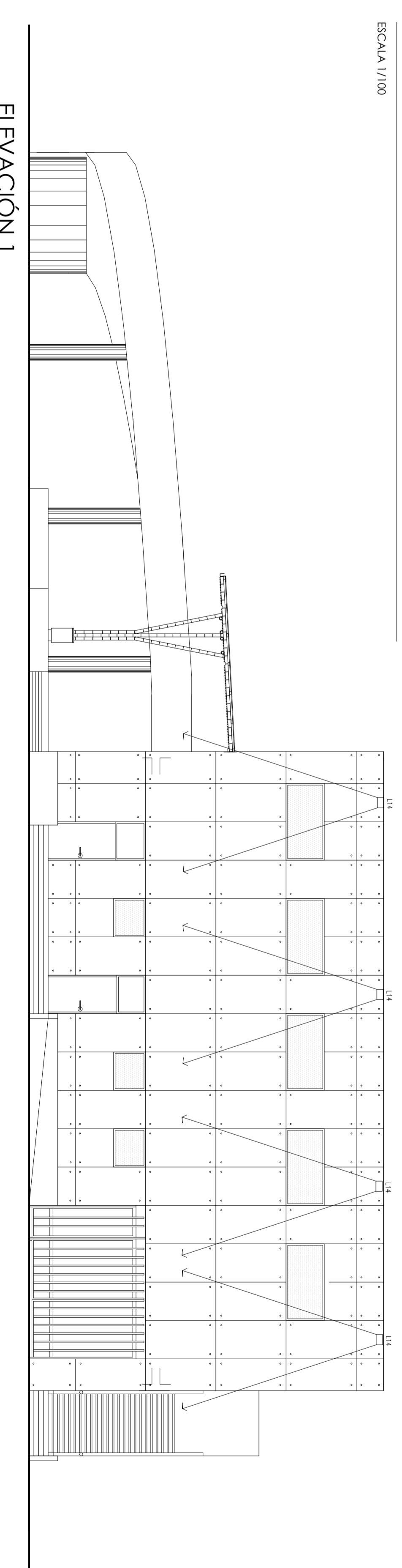

ELEVACION 1  
ESCALA 1/100

LEYENDA

	TABLEERO GENERAL
	SUB TABLEO
	MEDIDOR
	TOMACORRIENTE h=0.30 m
	TOMACORRIENTE h=1.20 m
	SAIDA DE FUERZA
	INTERRUPTOR
	PUNTO DE RED
	PUNTO DE TV
	PUNTO DE TELEFONO
	FOZO DE PUESTA A TIERRA

LEYENDA DE LUMINARIAS

	LUMINARIA PARA EMPOTRAR EN MURD, EMPOTRADO ALMUELO, CON ALA LAMINADA DE 60°.
	LUMINARIA PARA EMPOTRAR, TIPO DOWNLIGHT, EMISOR DE VIBRO, ELECTRONICO.
	LUMINARIA PARA EMPOTRAR EN TUB, TIPO DOWNLIGHT, EMISOR DE VIBRO, ELECTRONICO.
	LUMINARIA PARA EMPOTRAR EN TUB, TIPO DOWNLIGHT, EMISOR DE VIBRO, ELECTRONICO, CON ALA LAMINADA CON GRUPO LAMINADO COMPACTO DE 20W TC DEL. ALMUELO.
	LUMINARIA PARA EMPOTRAR EN TUB, TIPO DOWNLIGHT, EMISOR DE VIBRO, ELECTRONICO, CON ALA LAMINADA CON GRUPO LAMINADO COMPACTO DE 20W TC DEL. ALMUELO.
	LUMINARIA PARA EMPOTRAR EN TUB, TIPO DOWNLIGHT, EMISOR DE VIBRO, ELECTRONICO, CON ALA LAMINADA CON GRUPO LAMINADO COMPACTO DE 20W TC DEL. ALMUELO.
	LUMINARIA PARA EMPOTRAR EN TUB, TIPO DOWNLIGHT, EMISOR DE VIBRO, ELECTRONICO, CON ALA LAMINADA CON GRUPO LAMINADO COMPACTO DE 20W TC DEL. ALMUELO.
	LUMINARIA PARA EMPOTRAR EN TUB, TIPO DOWNLIGHT, EMISOR DE VIBRO, ELECTRONICO, CON ALA LAMINADA CON GRUPO LAMINADO COMPACTO DE 20W TC DEL. ALMUELO.
	LUMINARIA PARA EMPOTRAR EN TUB, TIPO DOWNLIGHT, EMISOR DE VIBRO, ELECTRONICO, CON ALA LAMINADA CON GRUPO LAMINADO COMPACTO DE 20W TC DEL. ALMUELO.
	LUMINARIA PARA EMPOTRAR EN TUB, TIPO DOWNLIGHT, EMISOR DE VIBRO, ELECTRONICO, CON ALA LAMINADA CON GRUPO LAMINADO COMPACTO DE 20W TC DEL. ALMUELO.
	LUMINARIA PARA EMPOTRAR EN TUB, TIPO DOWNLIGHT, EMISOR DE VIBRO, ELECTRONICO, CON ALA LAMINADA CON GRUPO LAMINADO COMPACTO DE 20W TC DEL. ALMUELO.
	LUMINARIA PARA EMPOTRAR EN TUB, TIPO DOWNLIGHT, EMISOR DE VIBRO, ELECTRONICO, CON ALA LAMINADA CON GRUPO LAMINADO COMPACTO DE 20W TC DEL. ALMUELO.
	LUMINARIA PARA EMPOTRAR EN TUB, TIPO DOWNLIGHT, EMISOR DE VIBRO, ELECTRONICO, CON ALA LAMINADA CON GRUPO LAMINADO COMPACTO DE 20W TC DEL. ALMUELO.
	LUMINARIA PARA EMPOTRAR EN TUB, TIPO DOWNLIGHT, EMISOR DE VIBRO, ELECTRONICO, CON ALA LAMINADA CON GRUPO LAMINADO COMPACTO DE 20W TC DEL. ALMUELO.



**USMMP**  
UNIVERSIDAD NACIONAL DE TORRES

PROYECTO

ESCUELA PROFESIONAL DE ARQUITECTURA

CENTRO REGIONAL PARA EL AVTURISMO EN LA ALBUFERA DE MEDIO MUNDO

TESISA

ASTRID HASSSEL  
CHIALES JOHNSON

FECHA  
NOVIEMBRE 2014

ESCALA  
1:100

PLANO  
**Esquema de ubicación de luminarias**

ORIENTACION

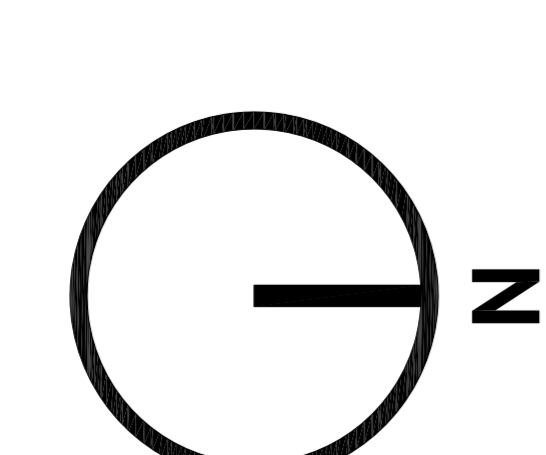

LANTNA

**IE·O1**



ESCUELA PROFESIONAL DE ARQUITECTURA

PROYECTO  
CENTRO REGIONAL PARA EL AVTURISMO EN LA ALBUFERA DE MEDIO MUNDO

TESISTA  
ASTRID HASSEL  
CRISTALES JOHNSON

FECHA  
NOVIEMBRE 2014

ESCALA  
1:100

PLANO  
ARQUITECTURA  
Edificio de Servicios  
Planta de Techos

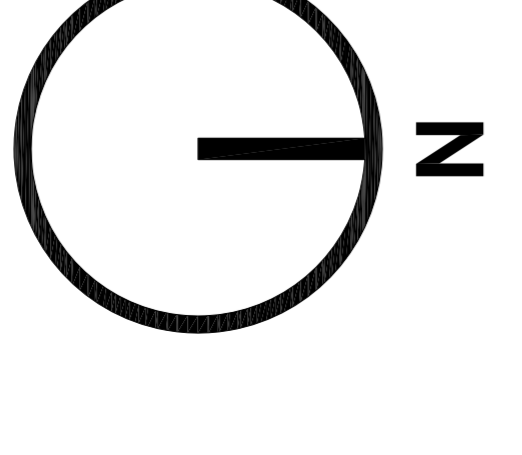

Lamina

A • 03

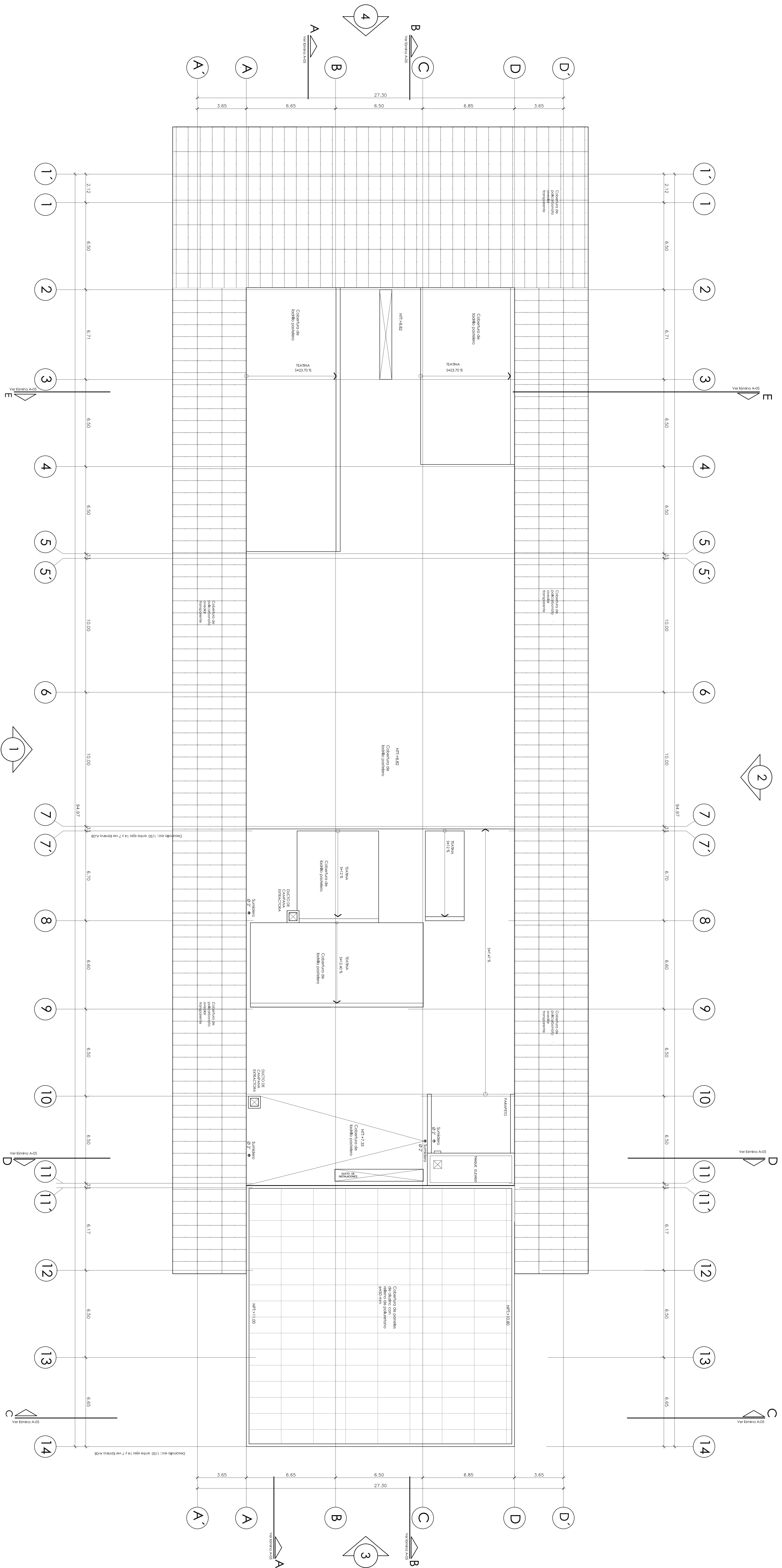

PLANTA DE TECHOS  
ESC: 1/100



PROYECTO  
**ESCUELA PROFESIONAL DE ARQUITECTURA**

PROYECTO  
**CENTRO REGIONAL PARA EL AJTURISMO EN LA ALBUFERA DE MEDIO MUNDO**

TERCERA  
**ASTRID HASSSEL CHALES JOHNSON**

FECHA  
**NOVIEMBRE 2014**

ESCALA:  
**1:100**

PLANO  
**ARQUITECTURA**  
 Edificio de Servicios Segunda Planta

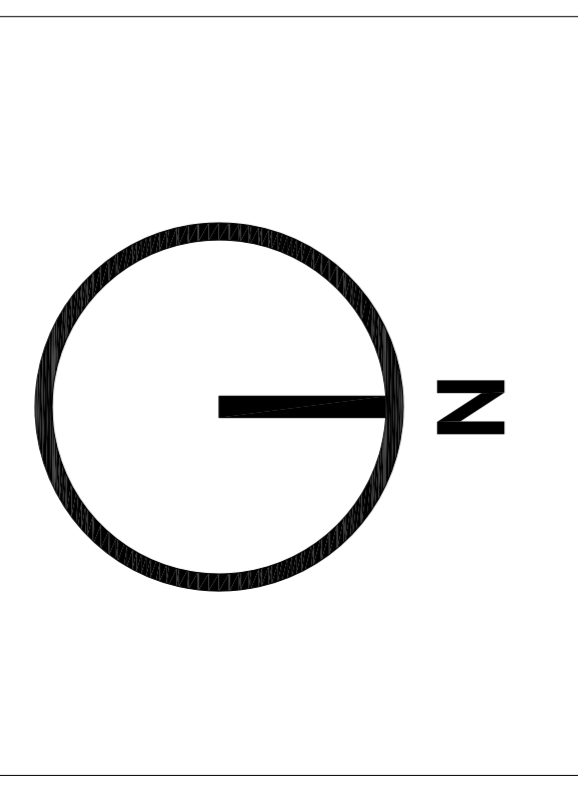

ORIENTACION

LAMINA  
**A.O2**

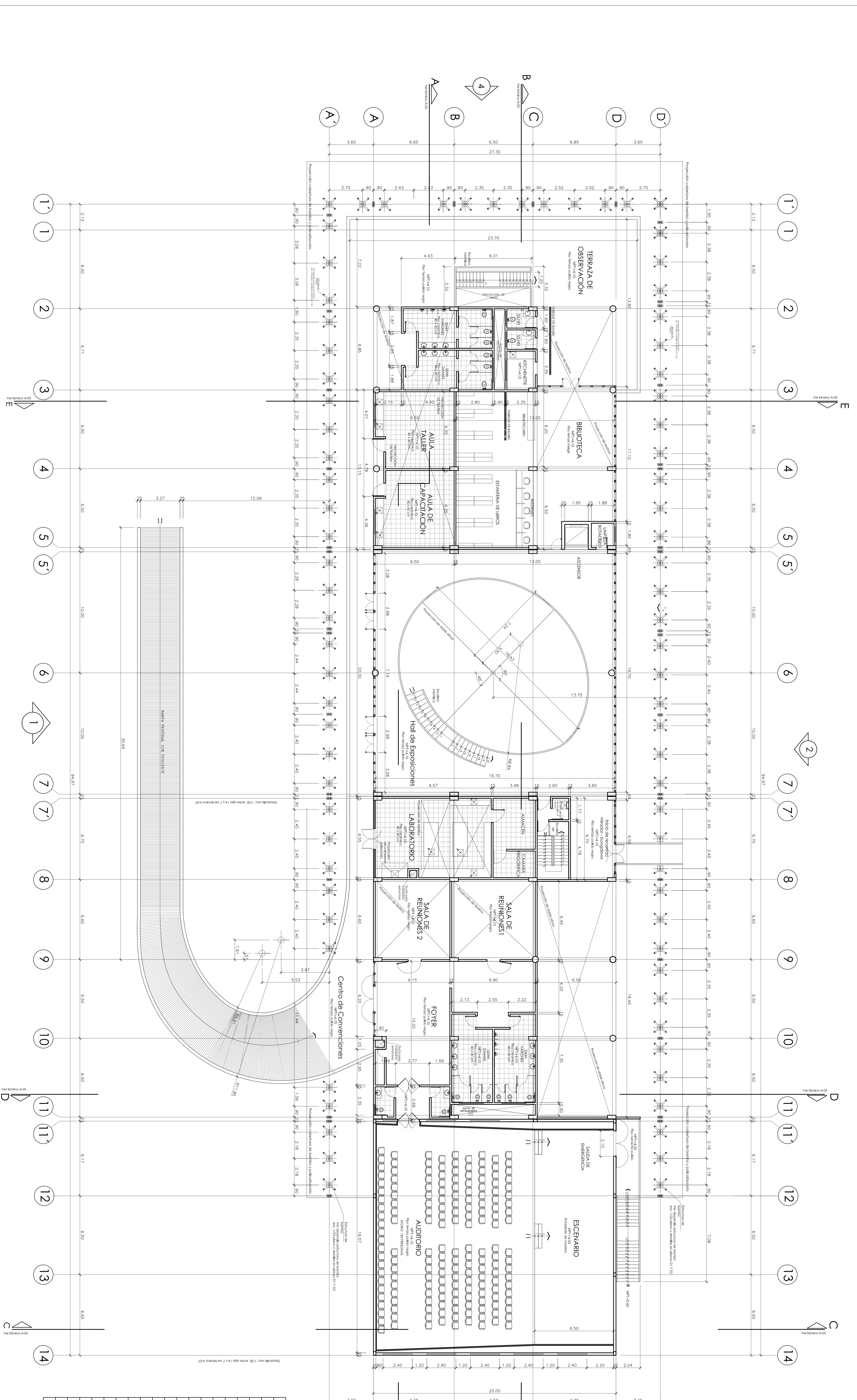

CUADRO DE AREAS SEGUNDO PIPO

AMBIENTE	AREA (m <sup>2</sup> )
BIBLIOTECA	161.30
SSH HOMBRES	3.70
SSH MUJERES	3.70
KITCHENETTE	7.50
SSH PUBLICO HOMBRES	22.30
SSH PUBLICO MUJERES	22.30
AULA TALLER	38.60
AULA DE CAPACITACION	38.80
ESTAR	24.00
ALMACEN	22.80
LABORATORIO	62.65
SALA DE REUNIONES 1	45.15
SALA DE REUNIONES 2	40.65
FOYER	58.95
SSH PUBLICO HOMBRES	18.70
SSH PUBLICO MUJERES	18.30
SSH AUDITORIO HOMBRES	23.00
SSH AUDITORIO MUJERES	23.00
AUDITORIO	373.70

**PLANTA SEGUNDO NIVEL**  
 ESC: 1/100



PROYECTO  
**ESCUELA PROFESIONAL DE ARQUITECTURA**

PROYECTO  
**CENTRO REGIONAL PARA EL AVTURISMO EN LA ALBUERA DE MEDIO MUNDO**

TECNICA  
**ASTRID HASSEL CHALES JOHNSON**

FECHA  
**NOVIEMBRE 2014**

ESCALA  
**1:100**

PLANO  
**ARQUITECTURA**  
 Edificio de Servicios  
 Primera Planta



ORIENTACION

LAMA  
**A.O.I**

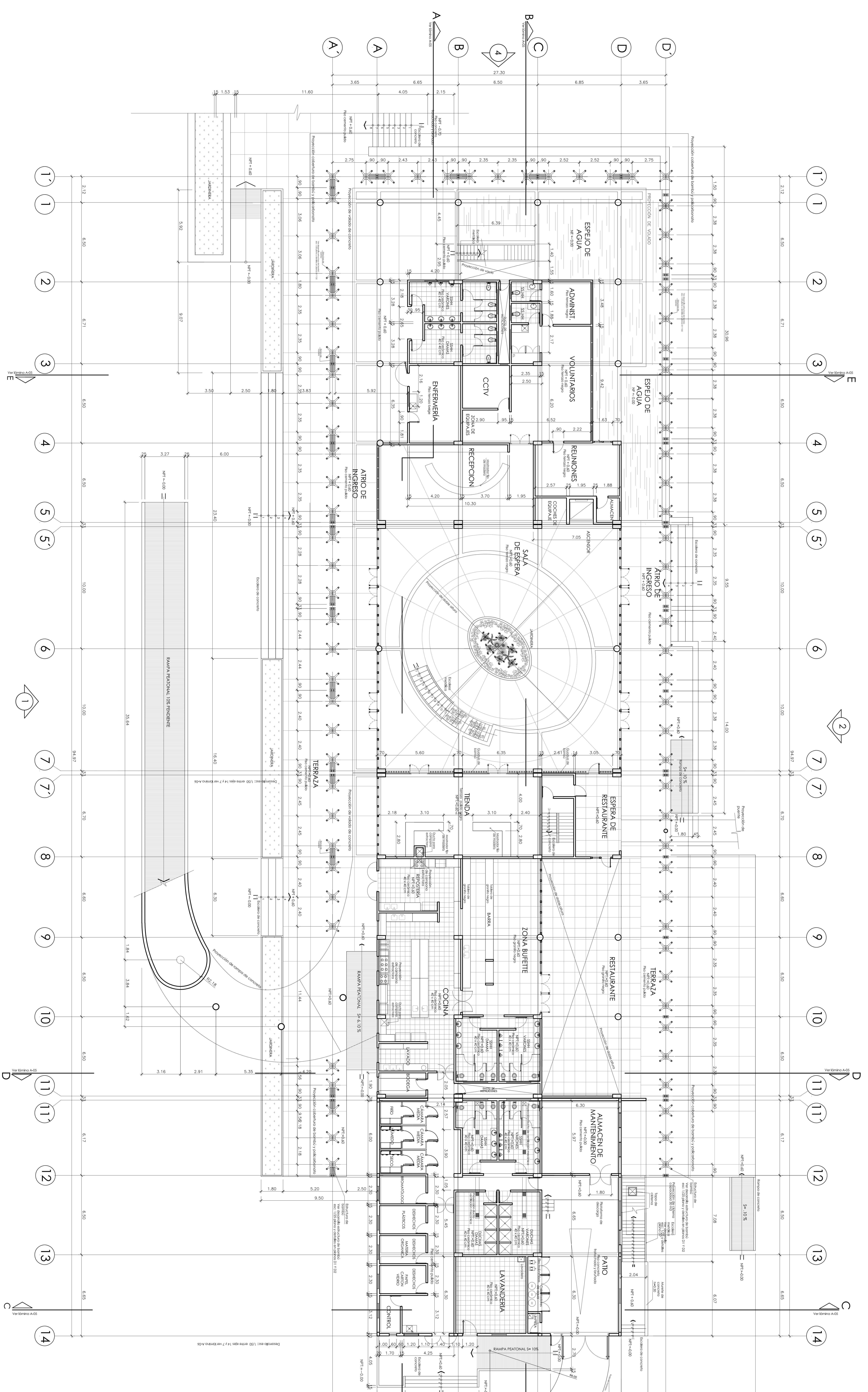

CUADRO DE AREAS PRIMER PISO

AMBIENTE	AREA (m <sup>2</sup> )
SALA DE ESPERA	476,00
TIENDA	90,40
ESPERA RESTAURANTE	24,85
RESTAURANTE	126,52
ZONA BIFETTE	48,63
BARRA	32,30
COCINA	84,34
POSTERIA	29,80
ALMACENES	32,30
DEPOSITOS DE BASURA	37,70
CONTROL	5,20
LAVANDERIA	34,15
MANTENIMIENTO	37,55
PATIO TECHADO	80,95
SSHH SERVICIO HOMEBRES	18,70
SSHH SERVICIO MUJERES	16,30
DICHAS HOMEBRES	20,00
DICHAS MUJERES	17,40
SSHH COMENSIALES HOMEBRES	17,80
SSHH COMENSIALES MUJERES	17,80
REINIONES	3000
VOLUNTARIOS	62,40
ENFERMERIA	26,70
ADMINISTRACION	13,40
SSHH HOMEBRES	3,85
SSHH MUJERES	3,85
EQUIPALES	10,48
CCIV	13,50
SSHH PUBLICOS HOMEBRES	21,70
SSHH PUBLICOS MUJERES	21,70

**PLANTA PRIMER NIVEL**  
 ESC: 1/100

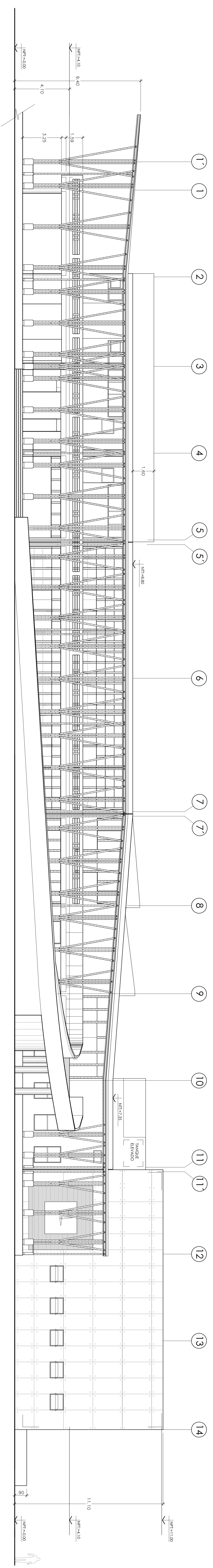

**ELEVACION 1**  
ESC: 1/100

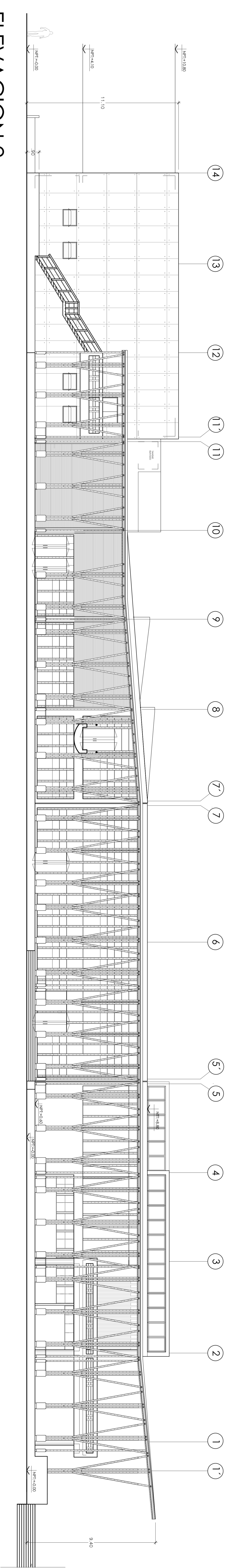

**ELEVACION 2**  
ESC: 1/100

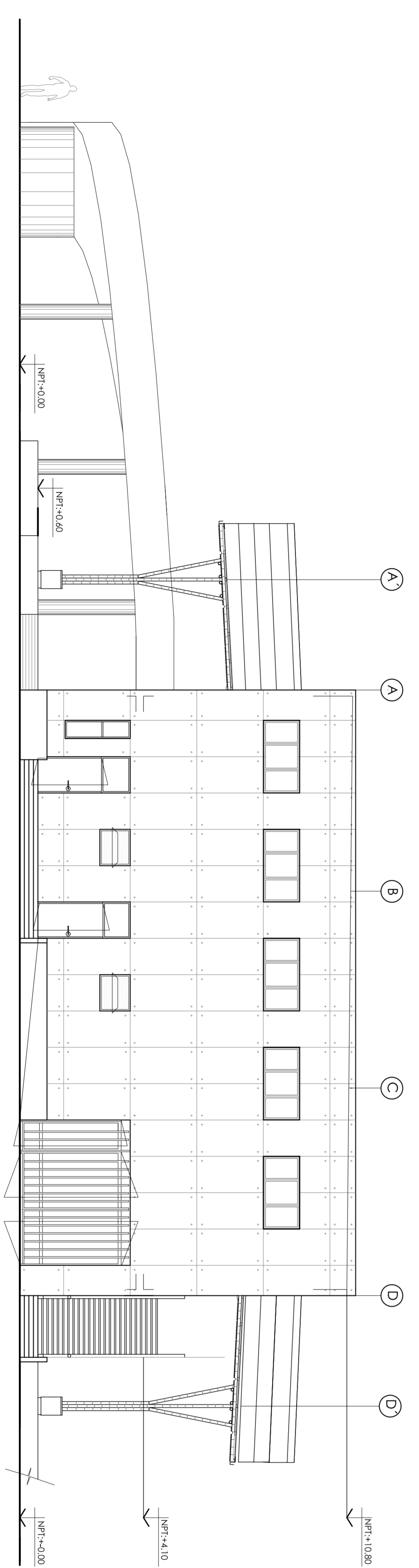

**ELEVACION 3**  
ESC: 1/100

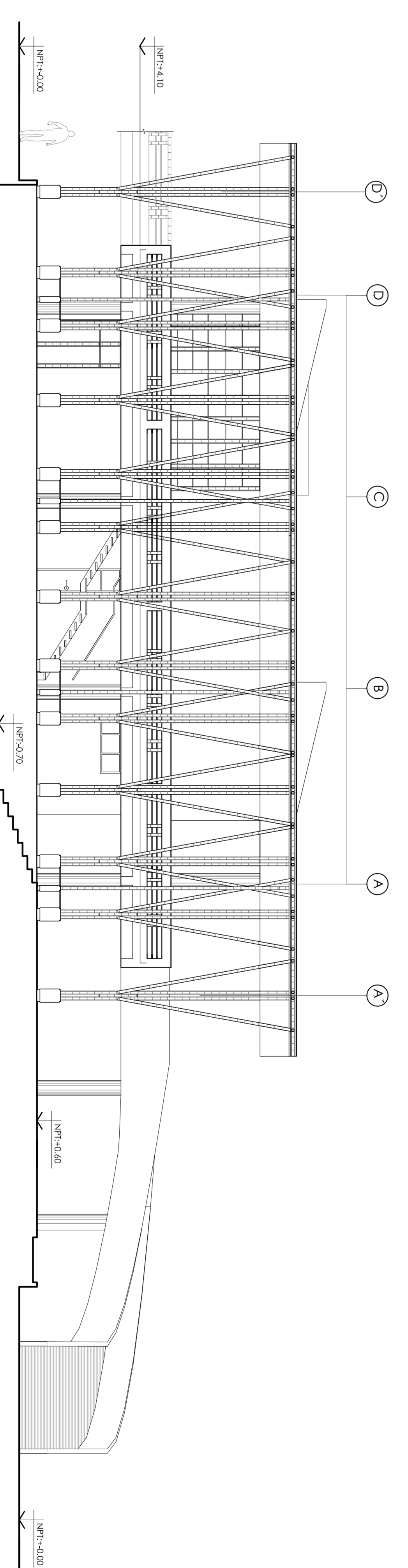

**ELEVACION 4**  
ESC: 1/100



ESCUELA PROFESIONAL DE  
ARQUITECTURA

PROYECTO  
CENTRO REGIONAL PARA EL  
AUTURISMO EN LA ALBUFERA  
DE MEDIO MUNDO

TERCERA  
ASTRID HASSSEL  
CHIALES JOHNSON

FECHA  
NOVIEMBRE 2014

ESCALA  
1:100

PLANO  
ARQUITECTURA  
Edificio de Servicios  
Elevaciones

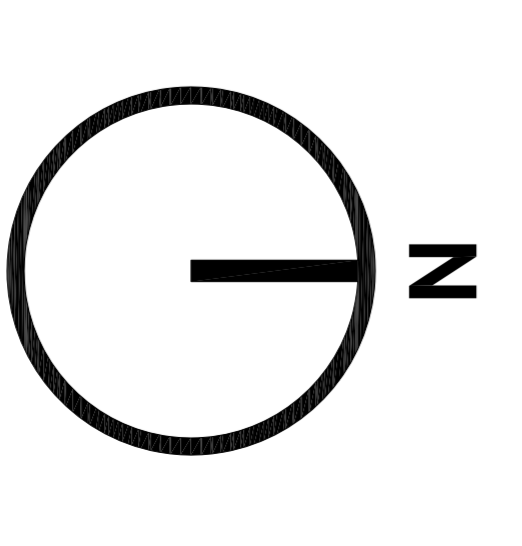

LAMINA

A•O4



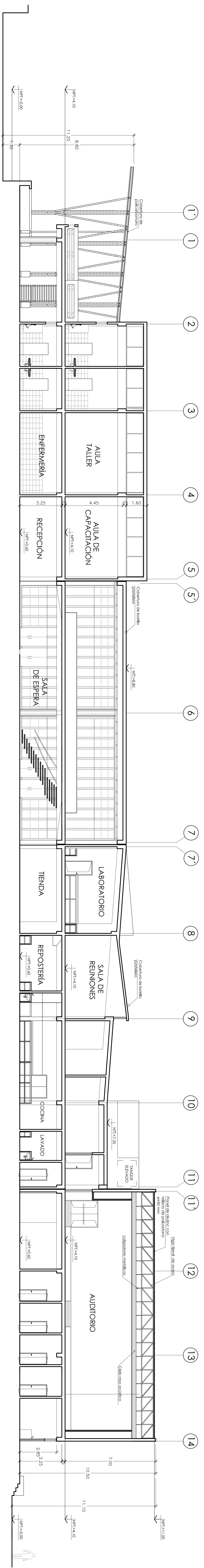

**CORTE A-A**  
ESC: 1/100

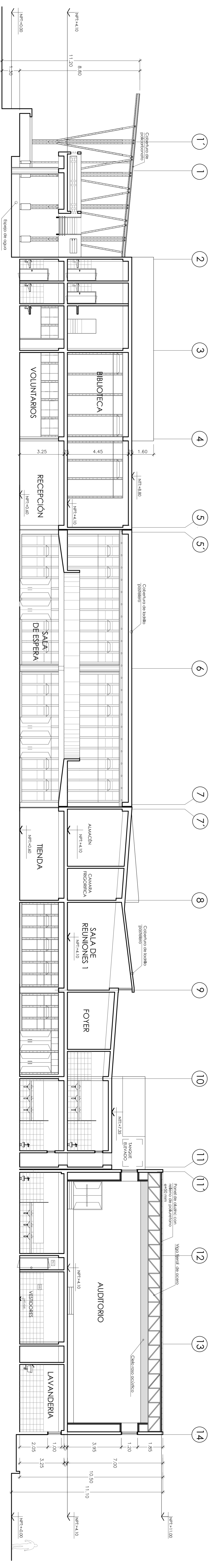

**CORTE B-B**  
ESC: 1/100

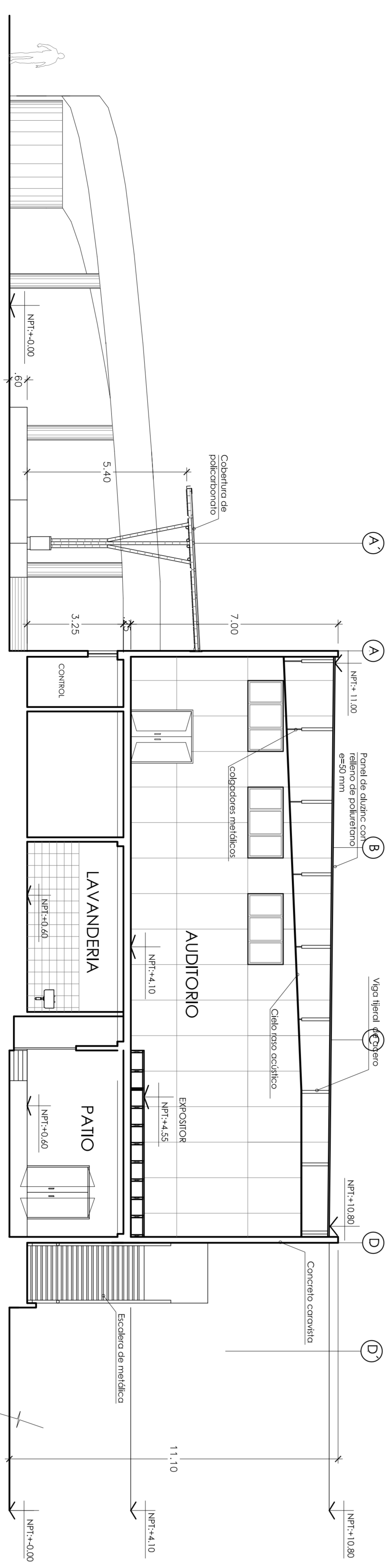

**CORTE C-C**  
ESC: 1/100

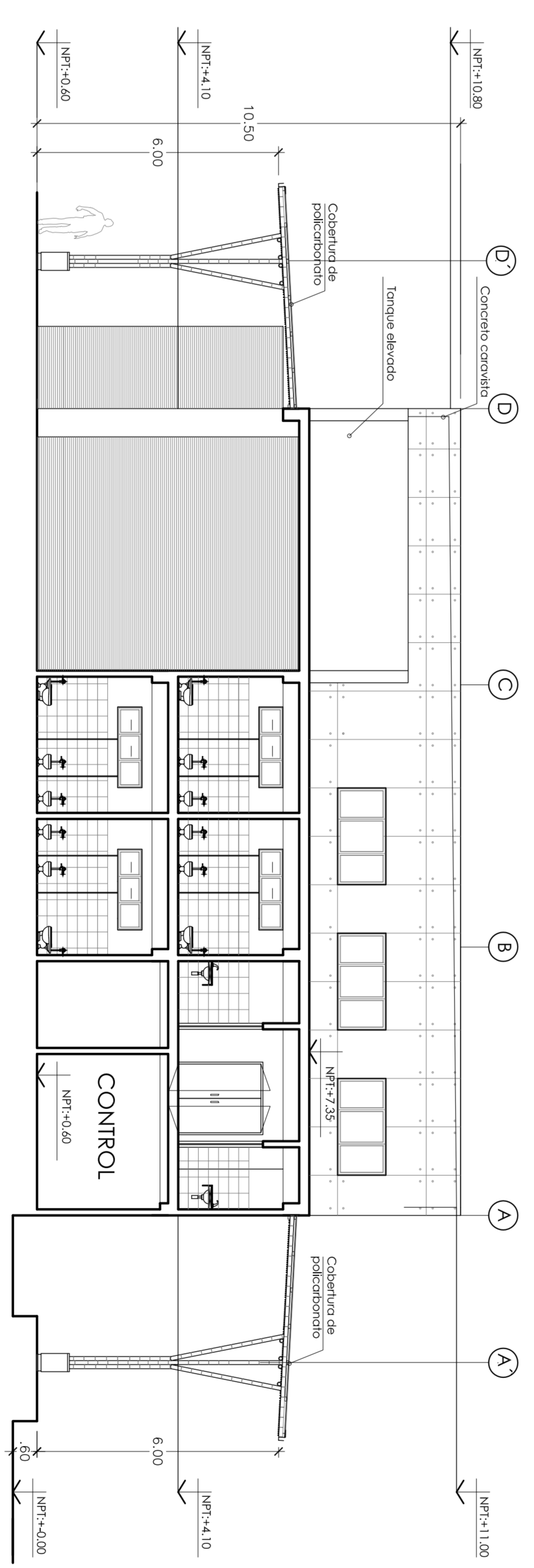

**CORTE D-D**  
ESC: 1/100

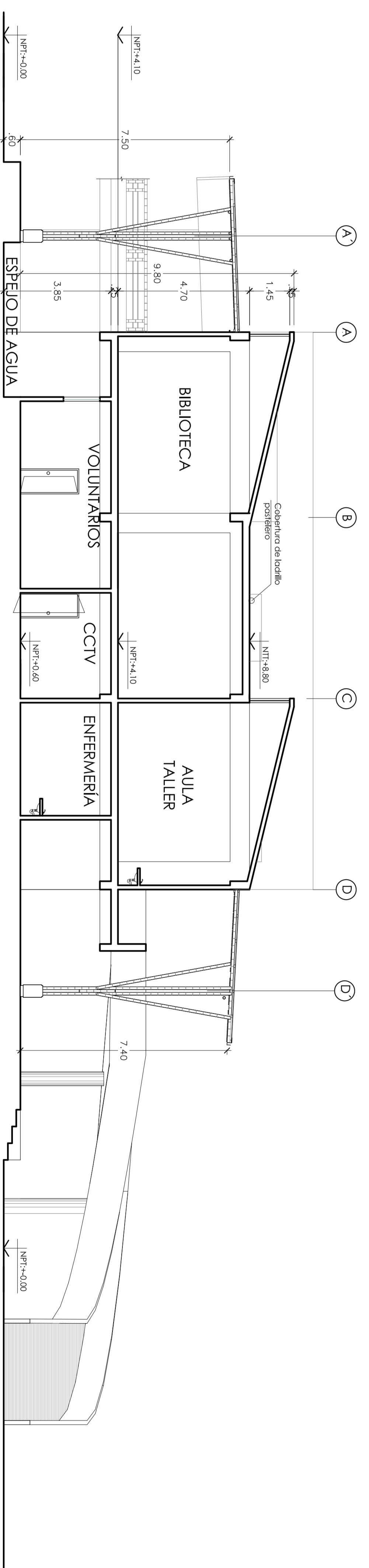

ESCUELA PROFESIONAL DE ARQUITECTURA

PROYECTO  
CENTRO REGIONAL PARA EL AUTURISMO EN LA ALBUFERA DE MEDIO MUNDO

TERCERA  
ASTRID HASSEL  
CHIALES JOHNSON

FECHA  
NOVIEMBRE 2014

ESCALA  
1:100

PLANO  
ARQUITECTURA  
Edificio de Servicios  
Cortes

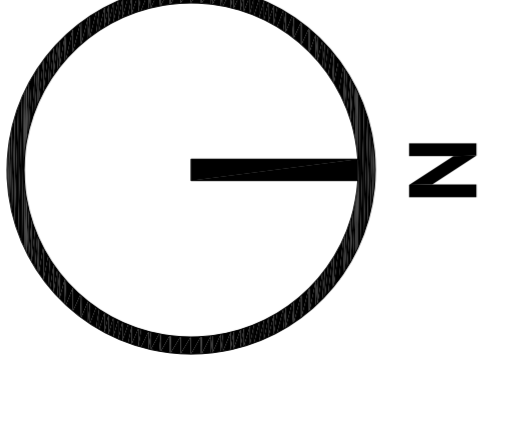

LAMINA

A.05



VERIFIKA

Table with 2 columns: Item, Description. Lists various construction items and their specifications.

MATERIALES

Table with 2 columns: Item, Description. Lists materials used in the project.

PUBERTAS

Table with 2 columns: Item, Description. Lists door types and specifications.

EQUIPAMIENTO DE COCINA Y LAVANDERIA

- List of kitchen and laundry equipment items with their respective specifications and codes.

LETIMERA DE ACABADOS

- List of finishing materials and their specifications.

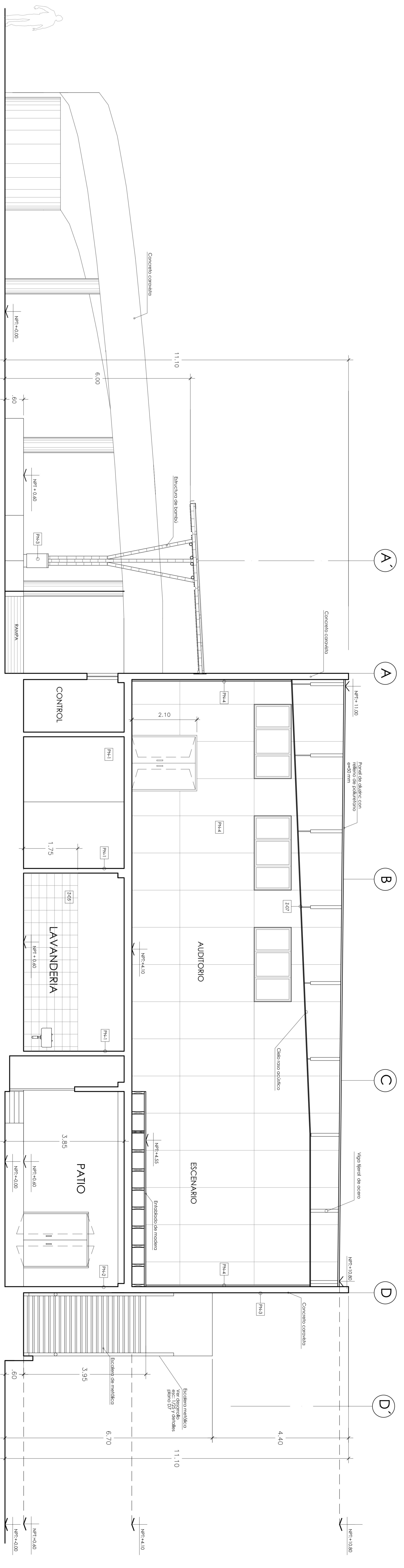

CORTE C-C

ESCALA: 1/50

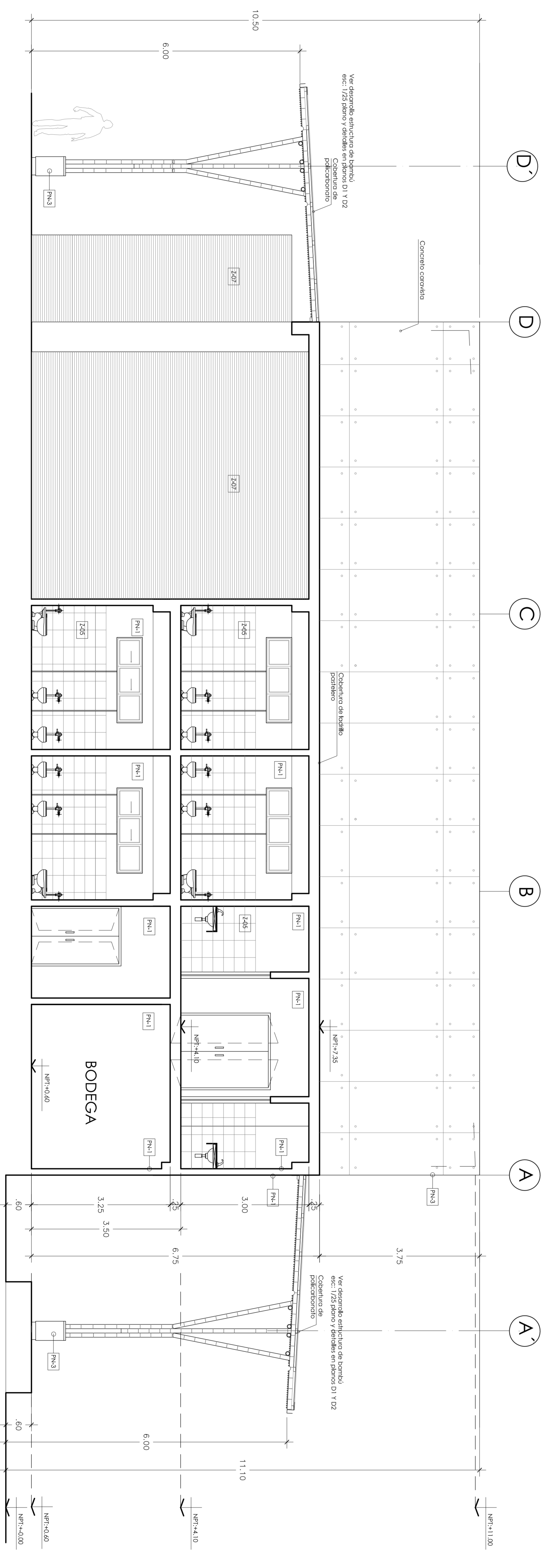

CORTE D-D

ESCALA: 1/50



PROYECTO: ESCUELA PROFESIONAL DE ARQUITECTURA

CENTRO REGIONAL PARA EL AVTURISMO EN LA ALBUERA DE MEDIO MUNDO

TESISA: ASTRID HASSEL CHALES JOHNSON

FECHA: NOVIEMBRE 2014

ESCALA: 1:50

PLANO: ARQUITECTURA Cortes transversales C y D Bloque C y D

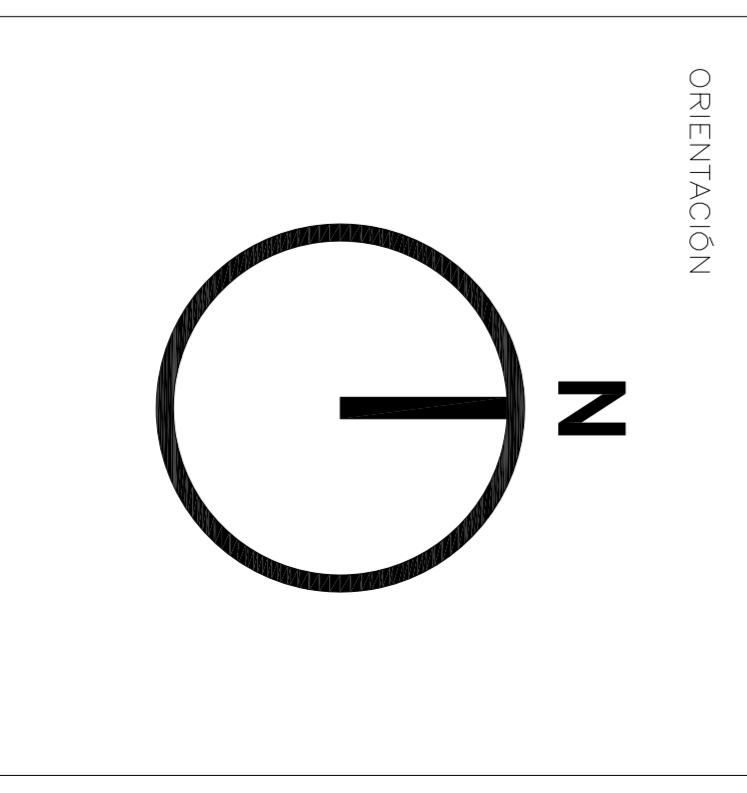

LAMINA: A.10

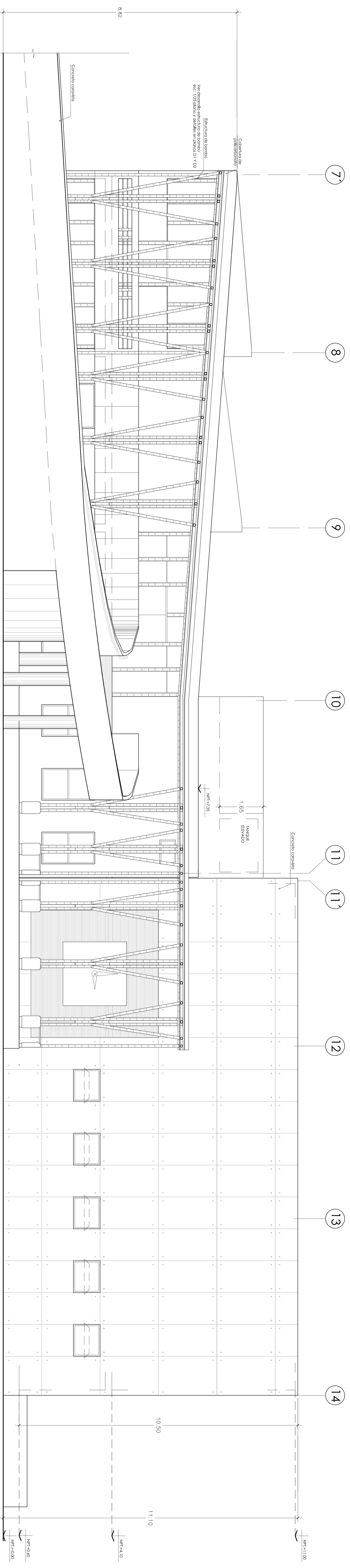

**ELEVACIÓN 3**  
ESCALA: 1/50

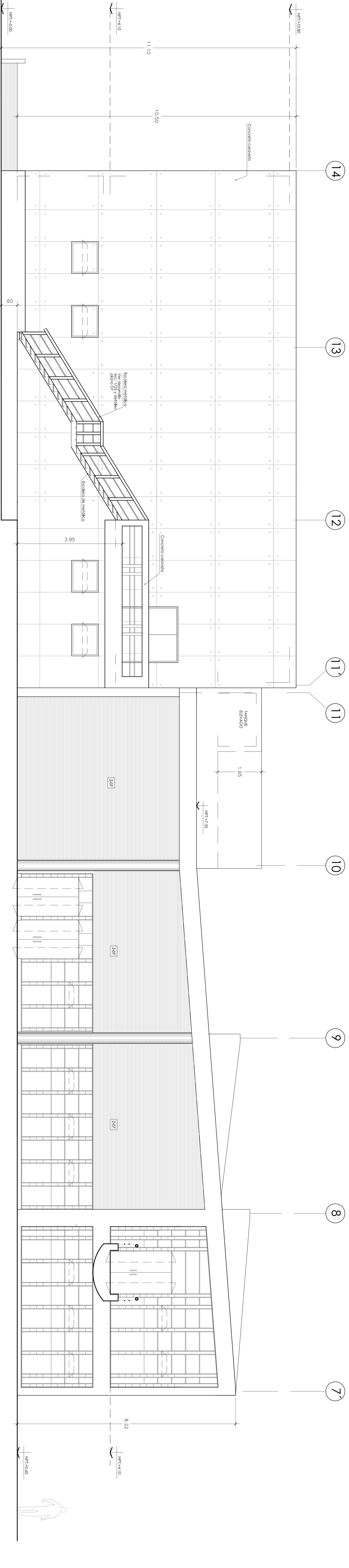

**ELEVACIÓN 4**  
ESCALA: 1/50

**PERFILES**

PERFIL	SECCIONES
1	100x100x10
2	150x150x12
3	200x200x14
4	250x250x16
5	300x300x18
6	350x350x20
7	400x400x22
8	450x450x24
9	500x500x26
10	550x550x28
11	600x600x30
12	650x650x32
13	700x700x34
14	750x750x36
15	800x800x38
16	850x850x40
17	900x900x42
18	950x950x44
19	1000x1000x46
20	1050x1050x48
21	1100x1100x50
22	1150x1150x52
23	1200x1200x54
24	1250x1250x56
25	1300x1300x58
26	1350x1350x60
27	1400x1400x62
28	1450x1450x64
29	1500x1500x66
30	1550x1550x68
31	1600x1600x70
32	1650x1650x72
33	1700x1700x74
34	1750x1750x76
35	1800x1800x78
36	1850x1850x80
37	1900x1900x82
38	1950x1950x84
39	2000x2000x86
40	2050x2050x88
41	2100x2100x90
42	2150x2150x92
43	2200x2200x94
44	2250x2250x96
45	2300x2300x98
46	2350x2350x100
47	2400x2400x102
48	2450x2450x104
49	2500x2500x106
50	2550x2550x108
51	2600x2600x110
52	2650x2650x112
53	2700x2700x114
54	2750x2750x116
55	2800x2800x118
56	2850x2850x120
57	2900x2900x122
58	2950x2950x124
59	3000x3000x126
60	3050x3050x128
61	3100x3100x130
62	3150x3150x132
63	3200x3200x134
64	3250x3250x136
65	3300x3300x138
66	3350x3350x140
67	3400x3400x142
68	3450x3450x144
69	3500x3500x146
70	3550x3550x148
71	3600x3600x150
72	3650x3650x152
73	3700x3700x154
74	3750x3750x156
75	3800x3800x158
76	3850x3850x160
77	3900x3900x162
78	3950x3950x164
79	4000x4000x166
80	4050x4050x168
81	4100x4100x170
82	4150x4150x172
83	4200x4200x174
84	4250x4250x176
85	4300x4300x178
86	4350x4350x180
87	4400x4400x182
88	4450x4450x184
89	4500x4500x186
90	4550x4550x188
91	4600x4600x190
92	4650x4650x192
93	4700x4700x194
94	4750x4750x196
95	4800x4800x198
96	4850x4850x200
97	4900x4900x202
98	4950x4950x204
99	5000x5000x206
100	5050x5050x208
101	5100x5100x210
102	5150x5150x212
103	5200x5200x214
104	5250x5250x216
105	5300x5300x218
106	5350x5350x220
107	5400x5400x222
108	5450x5450x224
109	5500x5500x226
110	5550x5550x228
111	5600x5600x230
112	5650x5650x232
113	5700x5700x234
114	5750x5750x236
115	5800x5800x238
116	5850x5850x240
117	5900x5900x242
118	5950x5950x244
119	6000x6000x246
120	6050x6050x248
121	6100x6100x250
122	6150x6150x252
123	6200x6200x254
124	6250x6250x256
125	6300x6300x258
126	6350x6350x260
127	6400x6400x262
128	6450x6450x264
129	6500x6500x266
130	6550x6550x268
131	6600x6600x270
132	6650x6650x272
133	6700x6700x274
134	6750x6750x276
135	6800x6800x278
136	6850x6850x280
137	6900x6900x282
138	6950x6950x284
139	7000x7000x286
140	7050x7050x288
141	7100x7100x290
142	7150x7150x292
143	7200x7200x294
144	7250x7250x296
145	7300x7300x298
146	7350x7350x300
147	7400x7400x302
148	7450x7450x304
149	7500x7500x306
150	7550x7550x308
151	7600x7600x310
152	7650x7650x312
153	7700x7700x314
154	7750x7750x316
155	7800x7800x318
156	7850x7850x320
157	7900x7900x322
158	7950x7950x324
159	8000x8000x326
160	8050x8050x328
161	8100x8100x330
162	8150x8150x332
163	8200x8200x334
164	8250x8250x336
165	8300x8300x338
166	8350x8350x340
167	8400x8400x342
168	8450x8450x344
169	8500x8500x346
170	8550x8550x348
171	8600x8600x350
172	8650x8650x352
173	8700x8700x354
174	8750x8750x356
175	8800x8800x358
176	8850x8850x360
177	8900x8900x362
178	8950x8950x364
179	9000x9000x366
180	9050x9050x368
181	9100x9100x370
182	9150x9150x372
183	9200x9200x374
184	9250x9250x376
185	9300x9300x378
186	9350x9350x380
187	9400x9400x382
188	9450x9450x384
189	9500x9500x386
190	9550x9550x388
191	9600x9600x390
192	9650x9650x392
193	9700x9700x394
194	9750x9750x396
195	9800x9800x398
196	9850x9850x400
197	9900x9900x402
198	9950x9950x404
199	10000x10000x406
200	10050x10050x408
201	10100x10100x410
202	10150x10150x412
203	10200x10200x414
204	10250x10250x416
205	10300x10300x418
206	10350x10350x420
207	10400x10400x422
208	10450x10450x424
209	10500x10500x426
210	10550x10550x428
211	10600x10600x430
212	10650x10650x432
213	10700x10700x434
214	10750x10750x436
215	10800x10800x438
216	10850x10850x440
217	10900x10900x442
218	10950x10950x444
219	11000x11000x446
220	11050x11050x448
221	11100x11100x450
222	11150x11150x452
223	11200x11200x454
224	11250x11250x456
225	11300x11300x458
226	11350x11350x460
227	11400x11400x462
228	11450x11450x464
229	11500x11500x466
230	11550x11550x468
231	11600x11600x470
232	11650x11650x472
233	11700x11700x474
234	11750x11750x476
235	11800x11800x478
236	11850x11850x480
237	11900x11900x482
238	11950x11950x484
239	12000x12000x486
240	12050x12050x488
241	12100x12100x490
242	12150x12150x492
243	12200x12200x494
244	12250x12250x496
245	12300x12300x498
246	12350x12350x500
247	12400x12400x502
248	12450x12450x504
249	12500x12500x506
250	12550x12550x508

**COMPARTIMIENTOS DE COCINA Y ALMACÉN**

E1	Cocina (Paredes y Frenos)	1.40 x 0.80 m
E2	Almacén (Paredes y Frenos)	1.40 x 0.80 m
E3	Paredes de 0.80 x 0.80 m	
E4	Paredes de 0.80 x 0.80 m	
E5	Paredes de 0.80 x 0.80 m	
E6	Paredes de 0.80 x 0.80 m	
E7	Paredes de 0.80 x 0.80 m	
E8	Paredes de 0.80 x 0.80 m	
E9	Paredes de 0.80 x 0.80 m	
E10	Paredes de 0.80 x 0.80 m	
E11	Paredes de 0.80 x 0.80 m	
E12	Paredes de 0.80 x 0.80 m	
E13	Paredes de 0.80 x 0.80 m	
E14	Paredes de 0.80 x 0.80 m	
E15	Paredes de 0.80 x 0.80 m	
E16	Paredes de 0.80 x 0.80 m	
E17	Paredes de 0.80 x 0.80 m	
E18	Paredes de 0.80 x 0.80 m	
E19	Paredes de 0.80 x 0.80 m	
E20	Paredes de 0.80 x 0.80 m	

**LEYENDA DE ACABADOS**

1	Concreto armado
2	Concreto con arena
3	Concreto con arena
4	Concreto con arena
5	Concreto con arena
6	Concreto con arena
7	Concreto con arena
8	Concreto con arena
9	Concreto con arena
10	Concreto con arena
11	Concreto con arena
12	Concreto con arena
13	Concreto con arena
14	Concreto con arena
15	Concreto con arena
16	Concreto con arena
17	Concreto con arena
18	Concreto con arena
19	Concreto con arena
20	Concreto con arena
21	Concreto con arena
22	Concreto con arena
23	Concreto con arena
24	Concreto con arena
25	Concreto con arena
26	Concreto con arena
27	Concreto con arena
28	Concreto con arena
29	Concreto con arena
30	Concreto con arena
31	Concreto con arena
32	Concreto con arena
33	Concreto con arena
34	Concreto con arena
35	Concreto con arena
36	Concreto con arena
37	Concreto con arena
38	Concreto con arena
39	Concreto con arena
40	Concreto con arena
41	Concreto con arena
42	Concreto con arena
43	Concreto con arena
44	Concreto con arena
45	Concreto con arena
46	Concreto con arena
47	Concreto con arena
48	Concreto con arena
49	Concreto con arena
50	Concreto con arena

ITEM	DESCRIPCIÓN	CANTIDAD	UNIDAD	VALOR UNITARIO	VALOR TOTAL
1	...	...	...	...	...
2	...	...	...	...	...
3	...	...	...	...	...
4	...	...	...	...	...
5	...	...	...	...	...
6	...	...	...	...	...
7	...	...	...	...	...
8	...	...	...	...	...
9	...	...	...	...	...
10	...	...	...	...	...
11	...	...	...	...	...
12	...	...	...	...	...
13	...	...	...	...	...
14	...	...	...	...	...
15	...	...	...	...	...
16	...	...	...	...	...
17	...	...	...	...	...
18	...	...	...	...	...
19	...	...	...	...	...
20	...	...	...	...	...
21	...	...	...	...	...
22	...	...	...	...	...
23	...	...	...	...	...
24	...	...	...	...	...
25	...	...	...	...	...
26	...	...	...	...	...
27	...	...	...	...	...
28	...	...	...	...	...
29	...	...	...	...	...
30	...	...	...	...	...
31	...	...	...	...	...
32	...	...	...	...	...
33	...	...	...	...	...
34	...	...	...	...	...
35	...	...	...	...	...
36	...	...	...	...	...
37	...	...	...	...	...
38	...	...	...	...	...
39	...	...	...	...	...
40	...	...	...	...	...
41	...	...	...	...	...
42	...	...	...	...	...
43	...	...	...	...	...
44	...	...	...	...	...
45	...	...	...	...	...
46	...	...	...	...	...
47	...	...	...	...	...
48	...	...	...	...	...
49	...	...	...	...	...
50	...	...	...	...	...
51	...	...	...	...	...
52	...	...	...	...	...
53	...	...	...	...	...
54	...	...	...	...	...
55	...	...	...	...	...
56	...	...	...	...	...
57	...	...	...	...	...
58	...	...	...	...	...
59	...	...	...	...	...
60	...	...	...	...	...
61	...	...	...	...	...
62	...	...	...	...	...
63	...	...	...	...	...
64	...	...	...	...	...
65	...	...	...	...	...
66	...	...	...	...	...
67	...	...	...	...	...
68	...	...	...	...	...
69	...	...	...	...	...
70	...	...	...	...	...
71	...	...	...	...	...
72	...	...	...	...	...
73	...	...	...	...	...
74	...	...	...	...	...
75	...	...	...	...	...
76	...	...	...	...	...
77	...	...	...	...	...
78	...	...	...	...	...
79	...	...	...	...	...
80	...	...	...	...	...
81	...	...	...	...	...
82	...	...	...	...	...
83	...	...	...	...	...
84	...	...	...	...	...
85	...	...	...	...	...
86	...	...	...	...	...
87	...	...	...	...	...
88	...	...	...	...	...
89	...	...	...	...	...
90	...	...	...	...	...
91	...	...	...	...	...
92	...	...	...	...	...
93	...	...	...	...	...
94	...	...	...	...	...
95	...	...	...	...	...
96	...	...	...	...	...
97	...	...	...	...	...
98	...	...	...	...	...
99	...	...	...	...	...
100	...	...	...	...	...

ITEM	DESCRIPCIÓN	CANTIDAD	UNIDAD	VALOR UNITARIO	VALOR TOTAL
101	...	...	...	...	...
102	...	...	...	...	...
103	...	...	...	...	...
104	...	...	...	...	...
105	...	...	...	...	...
106	...	...	...	...	...
107	...	...	...	...	...
108	...	...	...	...	...
109	...	...	...	...	...
110	...	...	...	...	...

ITEM	DESCRIPCIÓN	CANTIDAD	UNIDAD	VALOR UNITARIO	VALOR TOTAL
111	...	...	...	...	...
112	...	...	...	...	...
113	...	...	...	...	...
114	...	...	...	...	...
115	...	...	...	...	...
116	...	...	...	...	...
117	...	...	...	...	...
118	...	...	...	...	...
119	...	...	...	...	...
120	...	...	...	...	...

ITEM	DESCRIPCIÓN	CANTIDAD	UNIDAD	VALOR UNITARIO	VALOR TOTAL
121	...	...	...	...	...
122	...	...	...	...	...
123	...	...	...	...	...
124	...	...	...	...	...
125	...	...	...	...	...
126	...	...	...	...	...
127	...	...	...	...	...
128	...	...	...	...	...
129	...	...	...	...	...
130	...	...	...	...	...

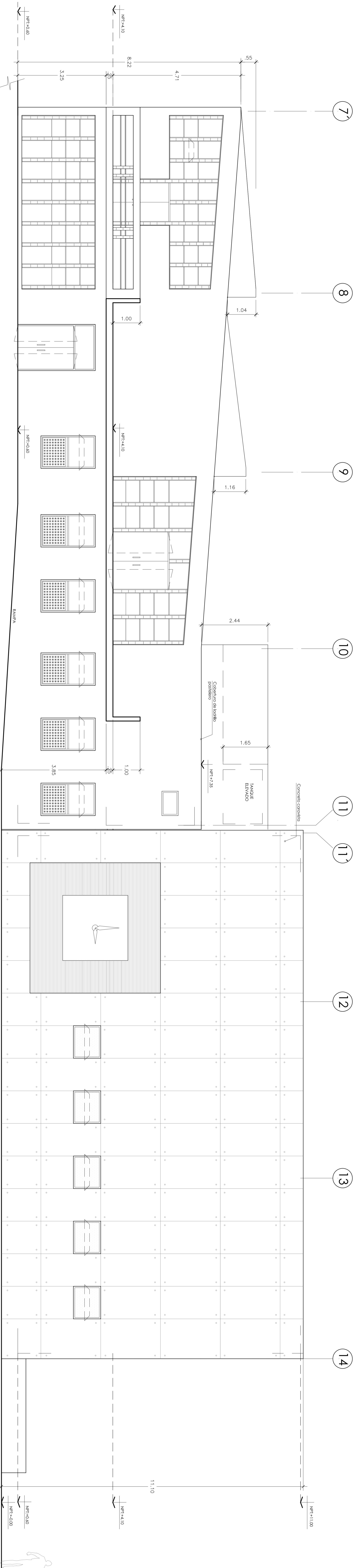

**ELEVACIÓN 2**  
ESCALA: 1/50

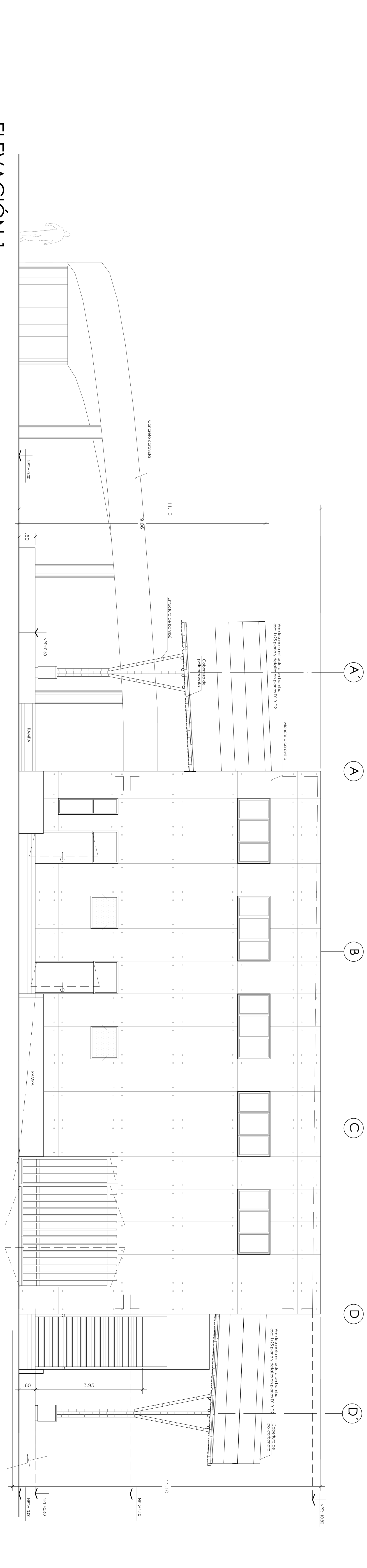

**ELEVACIÓN 1**  
ESCALA: 1/50



PROYECTO  
ESCUELA PROFESIONAL DE ARQUITECTURA

CENTRO REGIONAL PARA EL AVTURISMO EN LA ALBUERA DE MEDIO MUNDO

TESISA  
ASTRID HASSEL  
CHIALES JOHNSON

FECHA  
NOVIEMBRE 2014

ESCALA  
1:50

PLANO  
ARQUITECTURA  
Elevaciones Este y Sur



LÁMINA  
A.111



VERBALES	
1	VERBALES
2	VERBALES
3	VERBALES
4	VERBALES
5	VERBALES
6	VERBALES
7	VERBALES
8	VERBALES
9	VERBALES
10	VERBALES
11	VERBALES
12	VERBALES
13	VERBALES
14	VERBALES
15	VERBALES
16	VERBALES
17	VERBALES
18	VERBALES
19	VERBALES
20	VERBALES
21	VERBALES
22	VERBALES
23	VERBALES
24	VERBALES
25	VERBALES
26	VERBALES
27	VERBALES
28	VERBALES
29	VERBALES
30	VERBALES
31	VERBALES
32	VERBALES
33	VERBALES
34	VERBALES
35	VERBALES
36	VERBALES
37	VERBALES
38	VERBALES
39	VERBALES
40	VERBALES
41	VERBALES
42	VERBALES
43	VERBALES
44	VERBALES
45	VERBALES
46	VERBALES
47	VERBALES
48	VERBALES
49	VERBALES
50	VERBALES
51	VERBALES
52	VERBALES
53	VERBALES
54	VERBALES
55	VERBALES
56	VERBALES
57	VERBALES
58	VERBALES
59	VERBALES
60	VERBALES
61	VERBALES
62	VERBALES
63	VERBALES
64	VERBALES
65	VERBALES
66	VERBALES
67	VERBALES
68	VERBALES
69	VERBALES
70	VERBALES
71	VERBALES
72	VERBALES
73	VERBALES
74	VERBALES
75	VERBALES
76	VERBALES
77	VERBALES
78	VERBALES
79	VERBALES
80	VERBALES
81	VERBALES
82	VERBALES
83	VERBALES
84	VERBALES
85	VERBALES
86	VERBALES
87	VERBALES
88	VERBALES
89	VERBALES
90	VERBALES
91	VERBALES
92	VERBALES
93	VERBALES
94	VERBALES
95	VERBALES
96	VERBALES
97	VERBALES
98	VERBALES
99	VERBALES
100	VERBALES

MATERIALES	
1	MATERIALES
2	MATERIALES
3	MATERIALES
4	MATERIALES
5	MATERIALES
6	MATERIALES
7	MATERIALES
8	MATERIALES
9	MATERIALES
10	MATERIALES
11	MATERIALES
12	MATERIALES
13	MATERIALES
14	MATERIALES
15	MATERIALES
16	MATERIALES
17	MATERIALES
18	MATERIALES
19	MATERIALES
20	MATERIALES
21	MATERIALES
22	MATERIALES
23	MATERIALES
24	MATERIALES
25	MATERIALES
26	MATERIALES
27	MATERIALES
28	MATERIALES
29	MATERIALES
30	MATERIALES
31	MATERIALES
32	MATERIALES
33	MATERIALES
34	MATERIALES
35	MATERIALES
36	MATERIALES
37	MATERIALES
38	MATERIALES
39	MATERIALES
40	MATERIALES
41	MATERIALES
42	MATERIALES
43	MATERIALES
44	MATERIALES
45	MATERIALES
46	MATERIALES
47	MATERIALES
48	MATERIALES
49	MATERIALES
50	MATERIALES
51	MATERIALES
52	MATERIALES
53	MATERIALES
54	MATERIALES
55	MATERIALES
56	MATERIALES
57	MATERIALES
58	MATERIALES
59	MATERIALES
60	MATERIALES
61	MATERIALES
62	MATERIALES
63	MATERIALES
64	MATERIALES
65	MATERIALES
66	MATERIALES
67	MATERIALES
68	MATERIALES
69	MATERIALES
70	MATERIALES
71	MATERIALES
72	MATERIALES
73	MATERIALES
74	MATERIALES
75	MATERIALES
76	MATERIALES
77	MATERIALES
78	MATERIALES
79	MATERIALES
80	MATERIALES
81	MATERIALES
82	MATERIALES
83	MATERIALES
84	MATERIALES
85	MATERIALES
86	MATERIALES
87	MATERIALES
88	MATERIALES
89	MATERIALES
90	MATERIALES
91	MATERIALES
92	MATERIALES
93	MATERIALES
94	MATERIALES
95	MATERIALES
96	MATERIALES
97	MATERIALES
98	MATERIALES
99	MATERIALES
100	MATERIALES

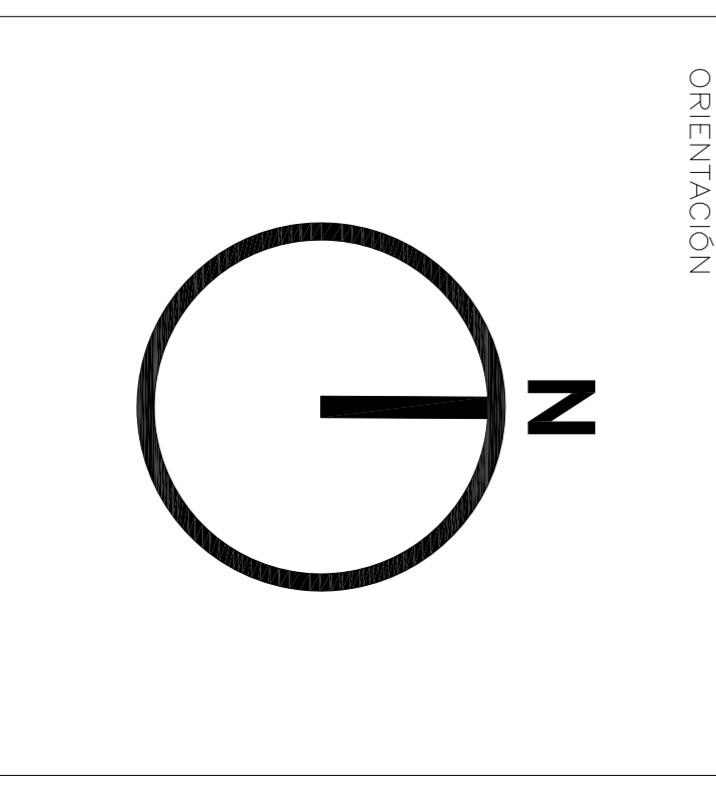
EQUIPAMIENTO DE COCINA Y LABORATORIO	
1	EQUIPAMIENTO DE COCINA Y LABORATORIO
2	EQUIPAMIENTO DE COCINA Y LABORATORIO
3	EQUIPAMIENTO DE COCINA Y LABORATORIO
4	EQUIPAMIENTO DE COCINA Y LABORATORIO
5	EQUIPAMIENTO DE COCINA Y LABORATORIO
6	EQUIPAMIENTO DE COCINA Y LABORATORIO
7	EQUIPAMIENTO DE COCINA Y LABORATORIO
8	EQUIPAMIENTO DE COCINA Y LABORATORIO
9	EQUIPAMIENTO DE COCINA Y LABORATORIO
10	EQUIPAMIENTO DE COCINA Y LABORATORIO
11	EQUIPAMIENTO DE COCINA Y LABORATORIO
12	EQUIPAMIENTO DE COCINA Y LABORATORIO
13	EQUIPAMIENTO DE COCINA Y LABORATORIO
14	EQUIPAMIENTO DE COCINA Y LABORATORIO
15	EQUIPAMIENTO DE COCINA Y LABORATORIO
16	EQUIPAMIENTO DE COCINA Y LABORATORIO
17	EQUIPAMIENTO DE COCINA Y LABORATORIO
18	EQUIPAMIENTO DE COCINA Y LABORATORIO
19	EQUIPAMIENTO DE COCINA Y LABORATORIO
20	EQUIPAMIENTO DE COCINA Y LABORATORIO
21	EQUIPAMIENTO DE COCINA Y LABORATORIO
22	EQUIPAMIENTO DE COCINA Y LABORATORIO
23	EQUIPAMIENTO DE COCINA Y LABORATORIO
24	EQUIPAMIENTO DE COCINA Y LABORATORIO
25	EQUIPAMIENTO DE COCINA Y LABORATORIO
26	EQUIPAMIENTO DE COCINA Y LABORATORIO
27	EQUIPAMIENTO DE COCINA Y LABORATORIO
28	EQUIPAMIENTO DE COCINA Y LABORATORIO
29	EQUIPAMIENTO DE COCINA Y LABORATORIO
30	EQUIPAMIENTO DE COCINA Y LABORATORIO
31	EQUIPAMIENTO DE COCINA Y LABORATORIO
32	EQUIPAMIENTO DE COCINA Y LABORATORIO
33	EQUIPAMIENTO DE COCINA Y LABORATORIO
34	EQUIPAMIENTO DE COCINA Y LABORATORIO
35	EQUIPAMIENTO DE COCINA Y LABORATORIO
36	EQUIPAMIENTO DE COCINA Y LABORATORIO
37	EQUIPAMIENTO DE COCINA Y LABORATORIO
38	EQUIPAMIENTO DE COCINA Y LABORATORIO
39	EQUIPAMIENTO DE COCINA Y LABORATORIO
40	EQUIPAMIENTO DE COCINA Y LABORATORIO
41	EQUIPAMIENTO DE COCINA Y LABORATORIO
42	EQUIPAMIENTO DE COCINA Y LABORATORIO
43	EQUIPAMIENTO DE COCINA Y LABORATORIO
44	EQUIPAMIENTO DE COCINA Y LABORATORIO
45	EQUIPAMIENTO DE COCINA Y LABORATORIO
46	EQUIPAMIENTO DE COCINA Y LABORATORIO
47	EQUIPAMIENTO DE COCINA Y LABORATORIO
48	EQUIPAMIENTO DE COCINA Y LABORATORIO
49	EQUIPAMIENTO DE COCINA Y LABORATORIO
50	EQUIPAMIENTO DE COCINA Y LABORATORIO
51	EQUIPAMIENTO DE COCINA Y LABORATORIO
52	EQUIPAMIENTO DE COCINA Y LABORATORIO
53	EQUIPAMIENTO DE COCINA Y LABORATORIO
54	EQUIPAMIENTO DE COCINA Y LABORATORIO
55	EQUIPAMIENTO DE COCINA Y LABORATORIO
56	EQUIPAMIENTO DE COCINA Y LABORATORIO
57	EQUIPAMIENTO DE COCINA Y LABORATORIO
58	EQUIPAMIENTO DE COCINA Y LABORATORIO
59	EQUIPAMIENTO DE COCINA Y LABORATORIO
60	EQUIPAMIENTO DE COCINA Y LABORATORIO
61	EQUIPAMIENTO DE COCINA Y LABORATORIO
62	EQUIPAMIENTO DE COCINA Y LABORATORIO
63	EQUIPAMIENTO DE COCINA Y LABORATORIO
64	EQUIPAMIENTO DE COCINA Y LABORATORIO
65	EQUIPAMIENTO DE COCINA Y LABORATORIO
66	EQUIPAMIENTO DE COCINA Y LABORATORIO
67	EQUIPAMIENTO DE COCINA Y LABORATORIO
68	EQUIPAMIENTO DE COCINA Y LABORATORIO
69	EQUIPAMIENTO DE COCINA Y LABORATORIO
70	EQUIPAMIENTO DE COCINA Y LABORATORIO
71	EQUIPAMIENTO DE COCINA Y LABORATORIO
72	EQUIPAMIENTO DE COCINA Y LABORATORIO
73	EQUIPAMIENTO DE COCINA Y LABORATORIO
74	EQUIPAMIENTO DE COCINA Y LABORATORIO
75	EQUIPAMIENTO DE COCINA Y LABORATORIO
76	EQUIPAMIENTO DE COCINA Y LABORATORIO
77	EQUIPAMIENTO DE COCINA Y LABORATORIO
78	EQUIPAMIENTO DE COCINA Y LABORATORIO
79	EQUIPAMIENTO DE COCINA Y LABORATORIO
80	EQUIPAMIENTO DE COCINA Y LABORATORIO
81	EQUIPAMIENTO DE COCINA Y LABORATORIO
82	EQUIPAMIENTO DE COCINA Y LABORATORIO
83	EQUIPAMIENTO DE COCINA Y LABORATORIO
84	EQUIPAMIENTO DE COCINA Y LABORATORIO
85	EQUIPAMIENTO DE COCINA Y LABORATORIO
86	EQUIPAMIENTO DE COCINA Y LABORATORIO
87	EQUIPAMIENTO DE COCINA Y LABORATORIO
88	EQUIPAMIENTO DE COCINA Y LABORATORIO
89	EQUIPAMIENTO DE COCINA Y LABORATORIO
90	EQUIPAMIENTO DE COCINA Y LABORATORIO
91	EQUIPAMIENTO DE COCINA Y LABORATORIO
92	EQUIPAMIENTO DE COCINA Y LABORATORIO
93	EQUIPAMIENTO DE COCINA Y LABORATORIO
94	EQUIPAMIENTO DE COCINA Y LABORATORIO
95	EQUIPAMIENTO DE COCINA Y LABORATORIO
96	EQUIPAMIENTO DE COCINA Y LABORATORIO
97	EQUIPAMIENTO DE COCINA Y LABORATORIO
98	EQUIPAMIENTO DE COCINA Y LABORATORIO
99	EQUIPAMIENTO DE COCINA Y LABORATORIO
100	EQUIPAMIENTO DE COCINA Y LABORATORIO

LISTA DE ACABADOS	
1	ACABADOS
2	ACABADOS
3	ACABADOS
4	ACABADOS
5	ACABADOS
6	ACABADOS
7	ACABADOS
8	ACABADOS
9	ACABADOS
10	ACABADOS
11	ACABADOS
12	ACABADOS
13	ACABADOS
14	ACABADOS
15	ACABADOS
16	ACABADOS
17	ACABADOS
18	ACABADOS
19	ACABADOS
20	ACABADOS
21	ACABADOS
22	ACABADOS
23	ACABADOS
24	ACABADOS
25	ACABADOS
26	ACABADOS
27	ACABADOS
28	ACABADOS
29	ACABADOS
30	ACABADOS
31	ACABADOS
32	ACABADOS
33	ACABADOS
34	ACABADOS
35	ACABADOS
36	ACABADOS
37	ACABADOS
38	ACABADOS
39	ACABADOS
40	ACABADOS
41	ACABADOS
42	ACABADOS
43	ACABADOS
44	ACABADOS
45	ACABADOS
46	ACABADOS
47	ACABADOS
48	ACABADOS
49	ACABADOS
50	ACABADOS
51	ACABADOS
52	ACABADOS
53	ACABADOS
54	ACABADOS
55	ACABADOS
56	ACABADOS
57	ACABADOS
58	ACABADOS
59	ACABADOS
60	ACABADOS
61	ACABADOS
62	ACABADOS
63	ACABADOS
64	ACABADOS
65	ACABADOS
66	ACABADOS
67	ACABADOS
68	ACABADOS
69	ACABADOS
70	ACABADOS
71	ACABADOS
72	ACABADOS
73	ACABADOS
74	ACABADOS
75	ACABADOS
76	ACABADOS
77	ACABADOS
78	ACABADOS
79	ACABADOS
80	ACABADOS
81	ACABADOS
82	ACABADOS
83	ACABADOS
84	ACABADOS
85	ACABADOS
86	ACABADOS
87	ACABADOS
88	ACABADOS
89	ACABADOS
90	ACABADOS
91	ACABADOS
92	ACABADOS
93	ACABADOS
94	ACABADOS
95	ACABADOS
96	ACABADOS
97	ACABADOS
98	ACABADOS
99	ACABADOS
100	ACABADOS

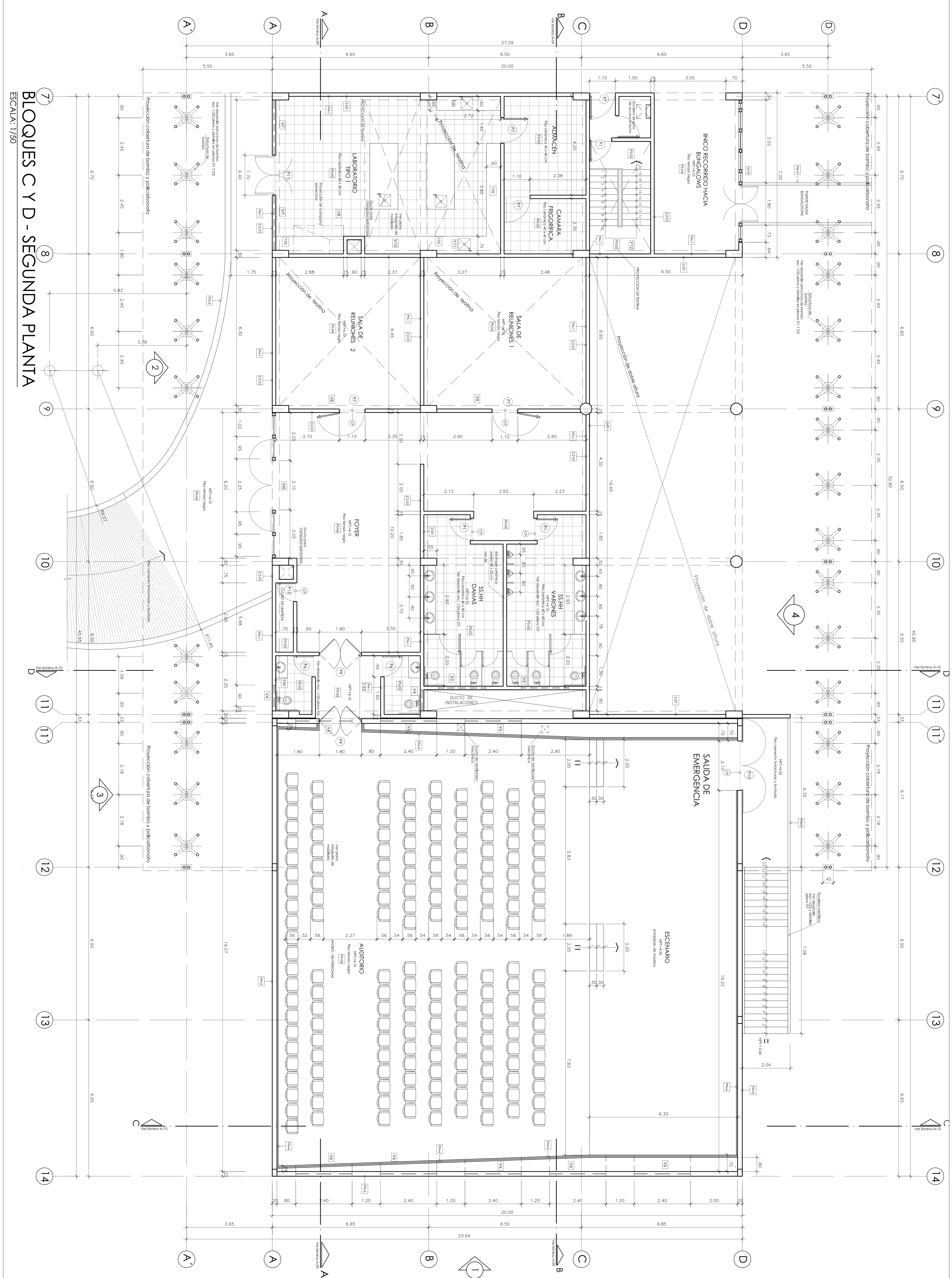

7 BLOQUES C Y D - SEGUNDA PLANTA  
 ESCALA: 1/50



**USMMP**  
UNIVERSIDAD  
SAN MARTIN DE PORRES

PROYECTO  
**ESCUELA PROFESIONAL DE ARQUITECTURA**

TEMA  
**ASTRID HASSEL  
CHALES JOHNSON**

FECHA  
**NOVIEMBRE 2014**

ESCALA  
**1:50**

PLANO  
**ARQUITECTURA  
SEGUNDO NIVEL  
BLOQUES C-D**

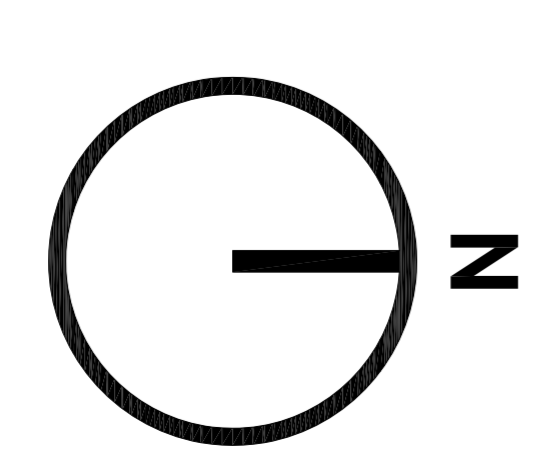
ORIENTACION  

LAMINA  
**A.07**

VERBALES	
1	12/11/2014
2	12/11/2014
3	12/11/2014
4	12/11/2014
5	12/11/2014
6	12/11/2014
7	12/11/2014
8	12/11/2014
9	12/11/2014
10	12/11/2014
11	12/11/2014
12	12/11/2014
13	12/11/2014
14	12/11/2014
15	12/11/2014
16	12/11/2014
17	12/11/2014
18	12/11/2014
19	12/11/2014
20	12/11/2014
21	12/11/2014
22	12/11/2014
23	12/11/2014
24	12/11/2014
25	12/11/2014
26	12/11/2014
27	12/11/2014
28	12/11/2014
29	12/11/2014
30	12/11/2014
31	12/11/2014
32	12/11/2014
33	12/11/2014
34	12/11/2014
35	12/11/2014
36	12/11/2014
37	12/11/2014
38	12/11/2014
39	12/11/2014
40	12/11/2014
41	12/11/2014
42	12/11/2014
43	12/11/2014
44	12/11/2014
45	12/11/2014
46	12/11/2014
47	12/11/2014
48	12/11/2014
49	12/11/2014
50	12/11/2014
51	12/11/2014
52	12/11/2014
53	12/11/2014
54	12/11/2014
55	12/11/2014
56	12/11/2014
57	12/11/2014
58	12/11/2014
59	12/11/2014
60	12/11/2014
61	12/11/2014
62	12/11/2014
63	12/11/2014
64	12/11/2014
65	12/11/2014
66	12/11/2014
67	12/11/2014
68	12/11/2014
69	12/11/2014
70	12/11/2014
71	12/11/2014
72	12/11/2014
73	12/11/2014
74	12/11/2014
75	12/11/2014
76	12/11/2014
77	12/11/2014
78	12/11/2014
79	12/11/2014
80	12/11/2014
81	12/11/2014
82	12/11/2014
83	12/11/2014
84	12/11/2014
85	12/11/2014
86	12/11/2014
87	12/11/2014
88	12/11/2014
89	12/11/2014
90	12/11/2014
91	12/11/2014
92	12/11/2014
93	12/11/2014
94	12/11/2014
95	12/11/2014
96	12/11/2014
97	12/11/2014
98	12/11/2014
99	12/11/2014
100	12/11/2014

MATERIALES	
1	ACEROS
2	ALUMINIO
3	CONCRETO
4	CEMENTO
5	GRANULADO
6	ISOLACION
7	VIDRIO
8	PAPEL
9	PLASTICO
10	TEJIDO
11	TIPOGRAFIA
12	YERBA
13	ZINC
14	ALAMBRE
15	ALICATA
16	ALICATA
17	ALICATA
18	ALICATA
19	ALICATA
20	ALICATA
21	ALICATA
22	ALICATA
23	ALICATA
24	ALICATA
25	ALICATA
26	ALICATA
27	ALICATA
28	ALICATA
29	ALICATA
30	ALICATA
31	ALICATA
32	ALICATA
33	ALICATA
34	ALICATA
35	ALICATA
36	ALICATA
37	ALICATA
38	ALICATA
39	ALICATA
40	ALICATA
41	ALICATA
42	ALICATA
43	ALICATA
44	ALICATA
45	ALICATA
46	ALICATA
47	ALICATA
48	ALICATA
49	ALICATA
50	ALICATA
51	ALICATA
52	ALICATA
53	ALICATA
54	ALICATA
55	ALICATA
56	ALICATA
57	ALICATA
58	ALICATA
59	ALICATA
60	ALICATA
61	ALICATA
62	ALICATA
63	ALICATA
64	ALICATA
65	ALICATA
66	ALICATA
67	ALICATA
68	ALICATA
69	ALICATA
70	ALICATA
71	ALICATA
72	ALICATA
73	ALICATA
74	ALICATA
75	ALICATA
76	ALICATA
77	ALICATA
78	ALICATA
79	ALICATA
80	ALICATA
81	ALICATA
82	ALICATA
83	ALICATA
84	ALICATA
85	ALICATA
86	ALICATA
87	ALICATA
88	ALICATA
89	ALICATA
90	ALICATA
91	ALICATA
92	ALICATA
93	ALICATA
94	ALICATA
95	ALICATA
96	ALICATA
97	ALICATA
98	ALICATA
99	ALICATA
100	ALICATA

EQUIPAMIENTO DE COCINA Y LABORATORIO	
1	COCINA
2	LABORATORIO
3	COCINA
4	LABORATORIO
5	COCINA
6	LABORATORIO
7	COCINA
8	LABORATORIO
9	COCINA
10	LABORATORIO
11	COCINA
12	LABORATORIO
13	COCINA
14	LABORATORIO
15	COCINA
16	LABORATORIO
17	COCINA
18	LABORATORIO
19	COCINA
20	LABORATORIO
21	COCINA
22	LABORATORIO
23	COCINA
24	LABORATORIO
25	COCINA
26	LABORATORIO
27	COCINA
28	LABORATORIO
29	COCINA
30	LABORATORIO
31	COCINA
32	LABORATORIO
33	COCINA
34	LABORATORIO
35	COCINA
36	LABORATORIO
37	COCINA
38	LABORATORIO
39	COCINA
40	LABORATORIO
41	COCINA
42	LABORATORIO
43	COCINA
44	LABORATORIO
45	COCINA
46	LABORATORIO
47	COCINA
48	LABORATORIO
49	COCINA
50	LABORATORIO
51	COCINA
52	LABORATORIO
53	COCINA
54	LABORATORIO
55	COCINA
56	LABORATORIO
57	COCINA
58	LABORATORIO
59	COCINA
60	LABORATORIO
61	COCINA
62	LABORATORIO
63	COCINA
64	LABORATORIO
65	COCINA
66	LABORATORIO
67	COCINA
68	LABORATORIO
69	COCINA
70	LABORATORIO
71	COCINA
72	LABORATORIO
73	COCINA
74	LABORATORIO
75	COCINA
76	LABORATORIO
77	COCINA
78	LABORATORIO
79	COCINA
80	LABORATORIO
81	COCINA
82	LABORATORIO
83	COCINA
84	LABORATORIO
85	COCINA
86	LABORATORIO
87	COCINA
88	LABORATORIO
89	COCINA
90	LABORATORIO
91	COCINA
92	LABORATORIO
93	COCINA
94	LABORATORIO
95	COCINA
96	LABORATORIO
97	COCINA
98	LABORATORIO
99	COCINA
100	LABORATORIO

LISTA DE ESCALAS	
1	Escala 1:50
2	Escala 1:50
3	Escala 1:50
4	Escala 1:50
5	Escala 1:50
6	Escala 1:50
7	Escala 1:50
8	Escala 1:50
9	Escala 1:50
10	Escala 1:50
11	Escala 1:50
12	Escala 1:50
13	Escala 1:50
14	Escala 1:50
15	Escala 1:50
16	Escala 1:50
17	Escala 1:50
18	Escala 1:50
19	Escala 1:50
20	Escala 1:50
21	Escala 1:50
22	Escala 1:50
23	Escala 1:50
24	Escala 1:50
25	Escala 1:50
26	Escala 1:50
27	Escala 1:50
28	Escala 1:50
29	Escala 1:50
30	Escala 1:50
31	Escala 1:50
32	Escala 1:50
33	Escala 1:50
34	Escala 1:50
35	Escala 1:50
36	Escala 1:50
37	Escala 1:50
38	Escala 1:50
39	Escala 1:50
40	Escala 1:50
41	Escala 1:50
42	Escala 1:50
43	Escala 1:50
44	Escala 1:50
45	Escala 1:50
46	Escala 1:50
47	Escala 1:50
48	Escala 1:50
49	Escala 1:50
50	Escala 1:50
51	Escala 1:50
52	Escala 1:50
53	Escala 1:50
54	Escala 1:50
55	Escala 1:50
56	Escala 1:50
57	Escala 1:50
58	Escala 1:50
59	Escala 1:50
60	Escala 1:50
61	Escala 1:50
62	Escala 1:50
63	Escala 1:50
64	Escala 1:50
65	Escala 1:50
66	Escala 1:50
67	Escala 1:50
68	Escala 1:50
69	Escala 1:50
70	Escala 1:50
71	Escala 1:50
72	Escala 1:50
73	Escala 1:50
74	Escala 1:50
75	Escala 1:50
76	Escala 1:50
77	Escala 1:50
78	Escala 1:50
79	Escala 1:50
80	Escala 1:50
81	Escala 1:50
82	Escala 1:50
83	Escala 1:50
84	Escala 1:50
85	Escala 1:50
86	Escala 1:50
87	Escala 1:50
88	Escala 1:50
89	Escala 1:50
90	Escala 1:50
91	Escala 1:50
92	Escala 1:50
93	Escala 1:50
94	Escala 1:50
95	Escala 1:50
96	Escala 1:50
97	Escala 1:50
98	Escala 1:50
99	Escala 1:50
100	Escala 1:50

LISTA DE ESCALAS	
1	Escala 1:50
2	Escala 1:50
3	Escala 1:50
4	Escala 1:50
5	Escala 1:50
6	Escala 1:50
7	Escala 1:50
8	Escala 1:50
9	Escala 1:50
10	Escala 1:50
11	Escala 1:50
12	Escala 1:50
13	Escala 1:50
14	Escala 1:50
15	Escala 1:50
16	Escala 1:50
17	Escala 1:50
18	Escala 1:50
19	Escala 1:50
20	Escala 1:50
21	Escala 1:50
22	Escala 1:50
23	Escala 1:50
24	Escala 1:50
25	Escala 1:50
26	Escala 1:50
27	Escala 1:50
28	Escala 1:50
29	Escala 1:50
30	Escala 1:50
31	Escala 1:50
32	Escala 1:50
33	Escala 1:50
34	Escala 1:50
35	Escala 1:50
36	Escala 1:50
37	Escala 1:50
38	Escala 1:50
39	Escala 1:50
40	Escala 1:50
41	Escala 1:50
42	Escala 1:50
43	Escala 1:50
44	Escala 1:50
45	Escala 1:50
46	Escala 1:50
47	Escala 1:50
48	Escala 1:50
49	Escala 1:50
50	Escala 1:50
51	Escala 1:50
52	Escala 1:50
53	Escala 1:50
54	Escala 1:50
55	Escala 1:50
56	Escala 1:50
57	Escala 1:50
58	Escala 1:50
59	Escala 1:50
60	Escala 1:50
61	Escala 1:50
62	Escala 1:50
63	Escala 1:50
64	Escala 1:50
65	Escala 1:50
66	Escala 1:50
67	Escala 1:50
68	Escala 1:50
69	Escala 1:50
70	Escala 1:50
71	Escala 1:50
72	Escala 1:50
73	Escala 1:50
74	Escala 1:50
75	Escala 1:50
76	Escala 1:50
77	Escala 1:50
78	Escala 1:50
79	Escala 1:50
80	Escala 1:50
81	Escala 1:50
82	Escala 1:50
83	Escala 1:50
84	Escala 1:50
85	Escala 1:50
86	Escala 1:50
87	Escala 1:50
88	Escala 1:50
89	Escala 1:50
90	Escala 1:50
91	Escala 1:50
92	Escala 1:50
93	Escala 1:50
94	Escala 1:50
95	Escala 1:50
96	Escala 1:50
97	Escala 1:50
98	Escala 1:50
99	Escala 1:50
100	Escala 1:50

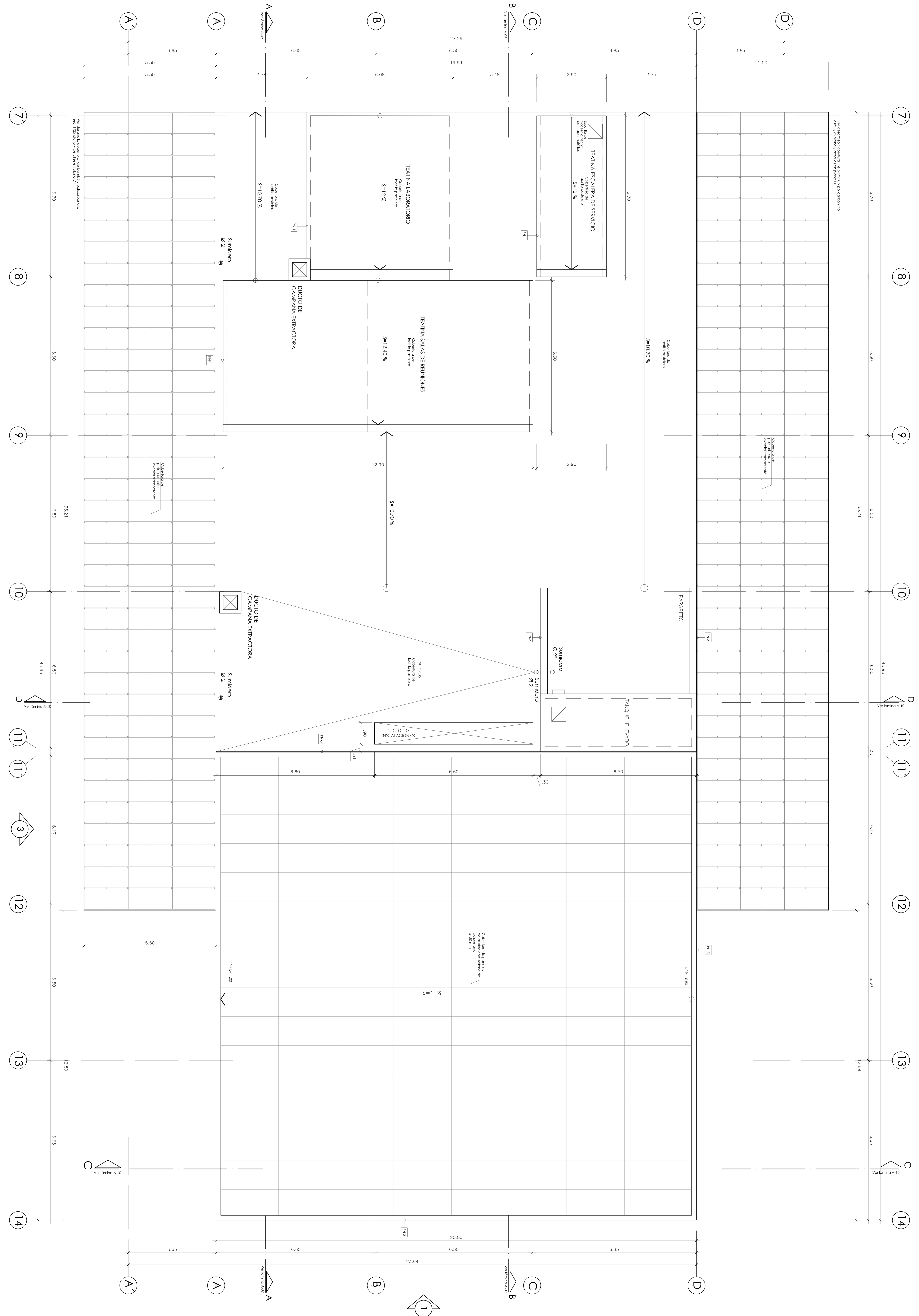

# BLOQUES C Y D - PLANTA DE TECHOS

ESCALA: 1/50

PROYECTO:  
ESCUELA PROFESIONAL DE ARQUITECTURA

CENT



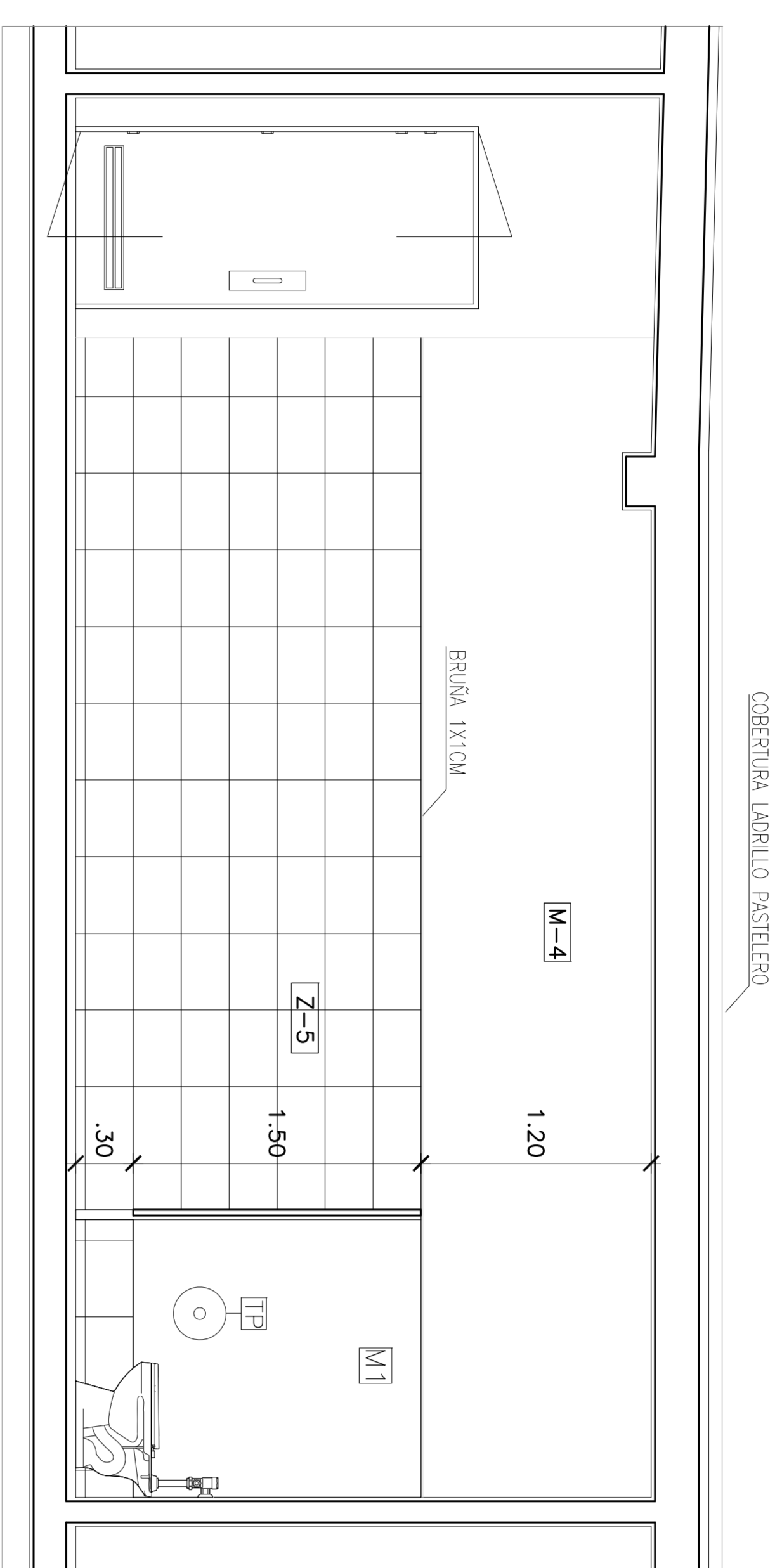

CORTE 6-6  
1:25

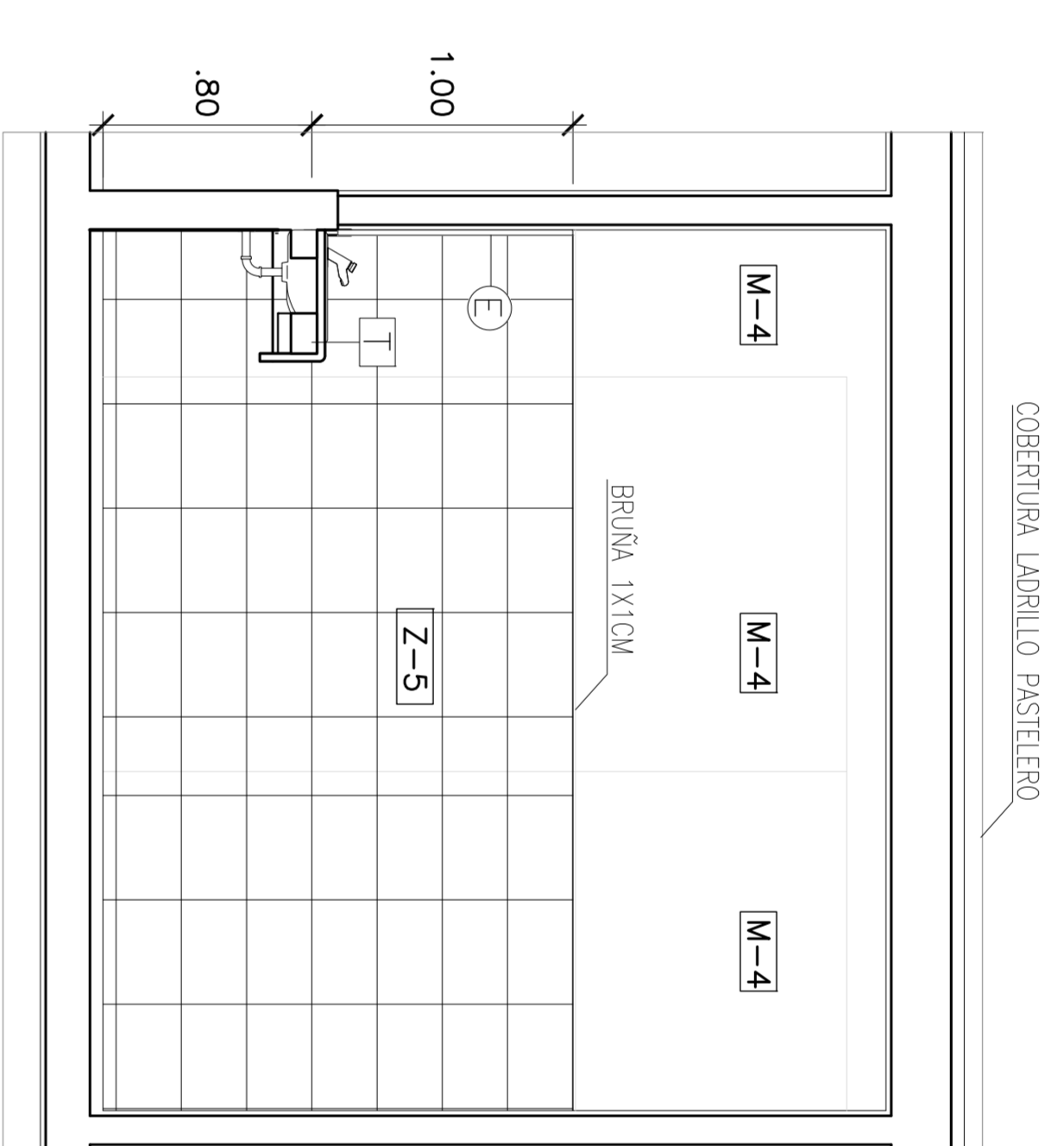

CORTE 7-7  
1:25

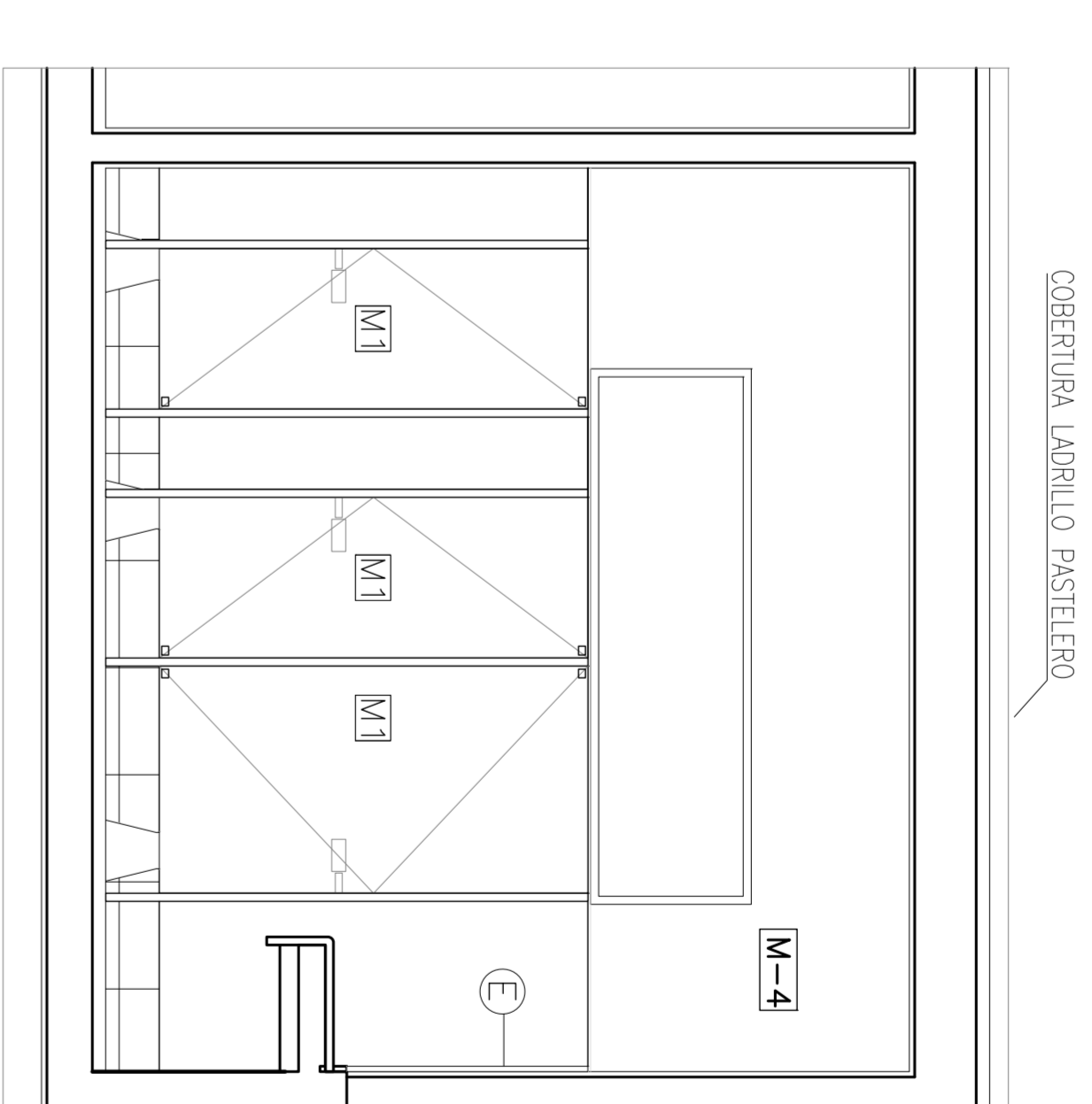

CORTE 8-8  
1:25

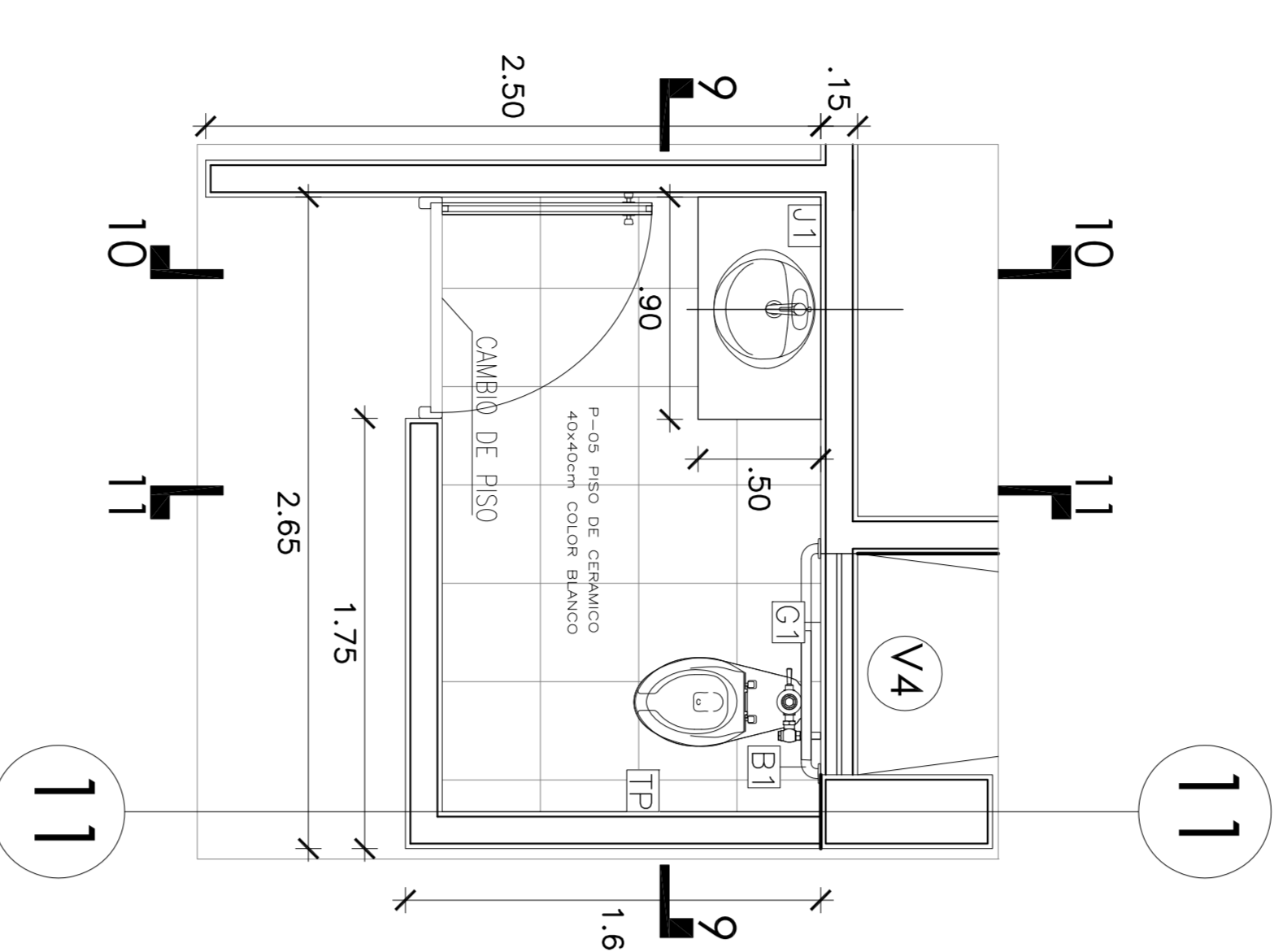

PLANTA S3.HH. DISCAPACITADOS, MUJERES  
ESCALA 1:75

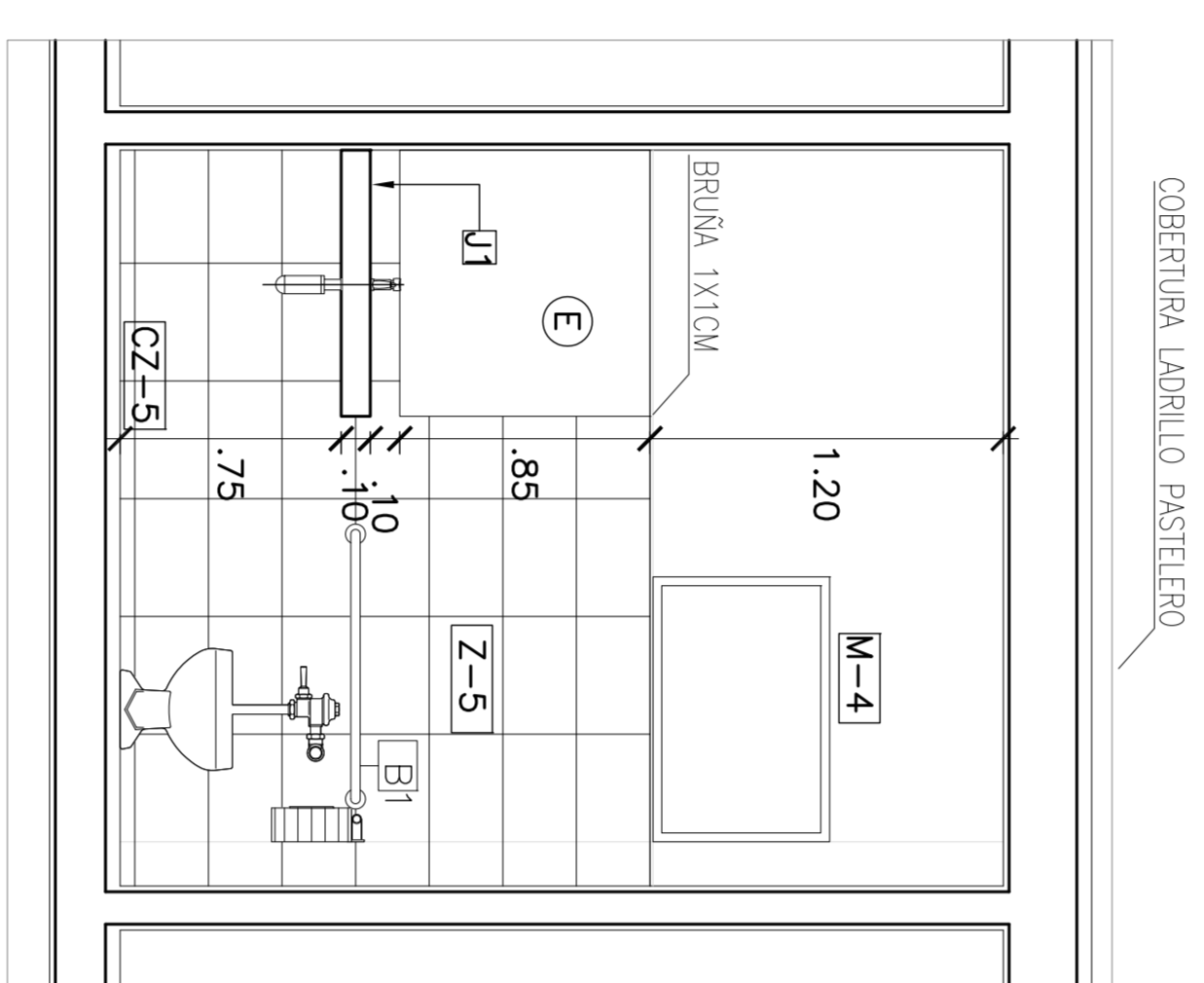

CORTE 9-9  
ESCALA 1:75

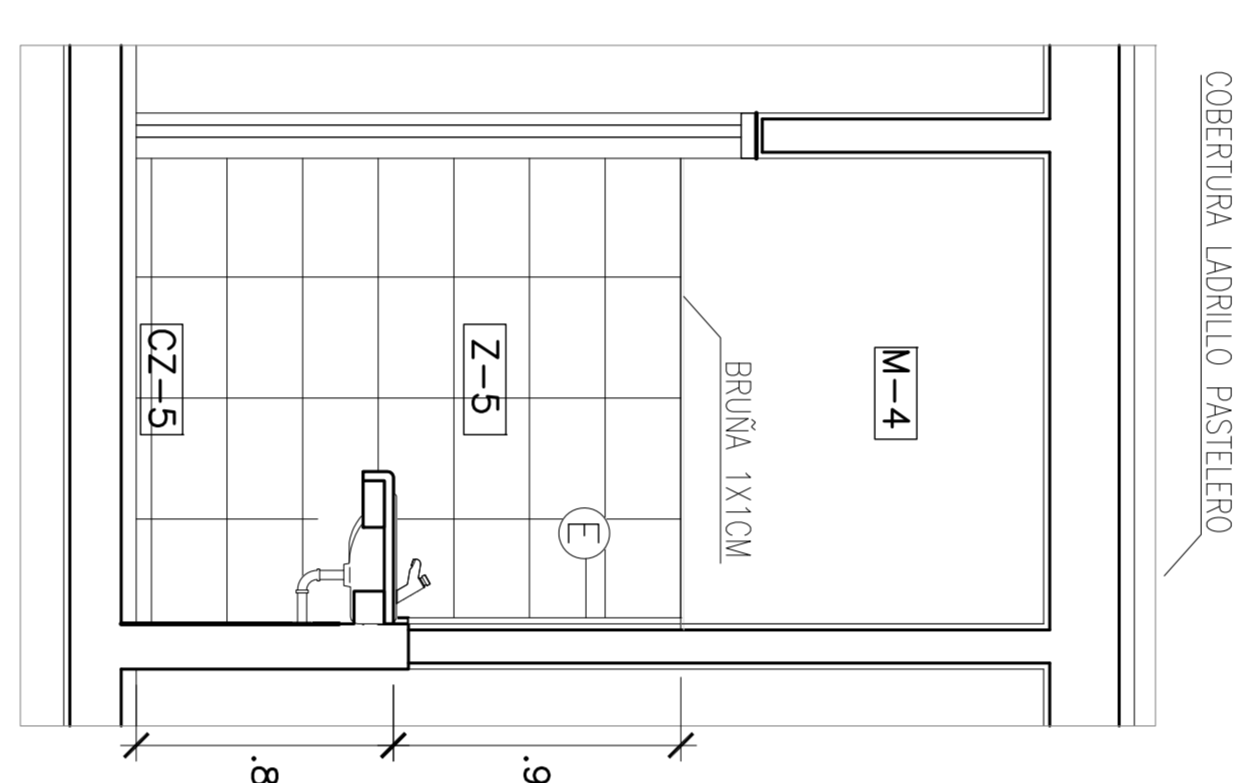

CORTE 10-10  
ESCALA 1:75

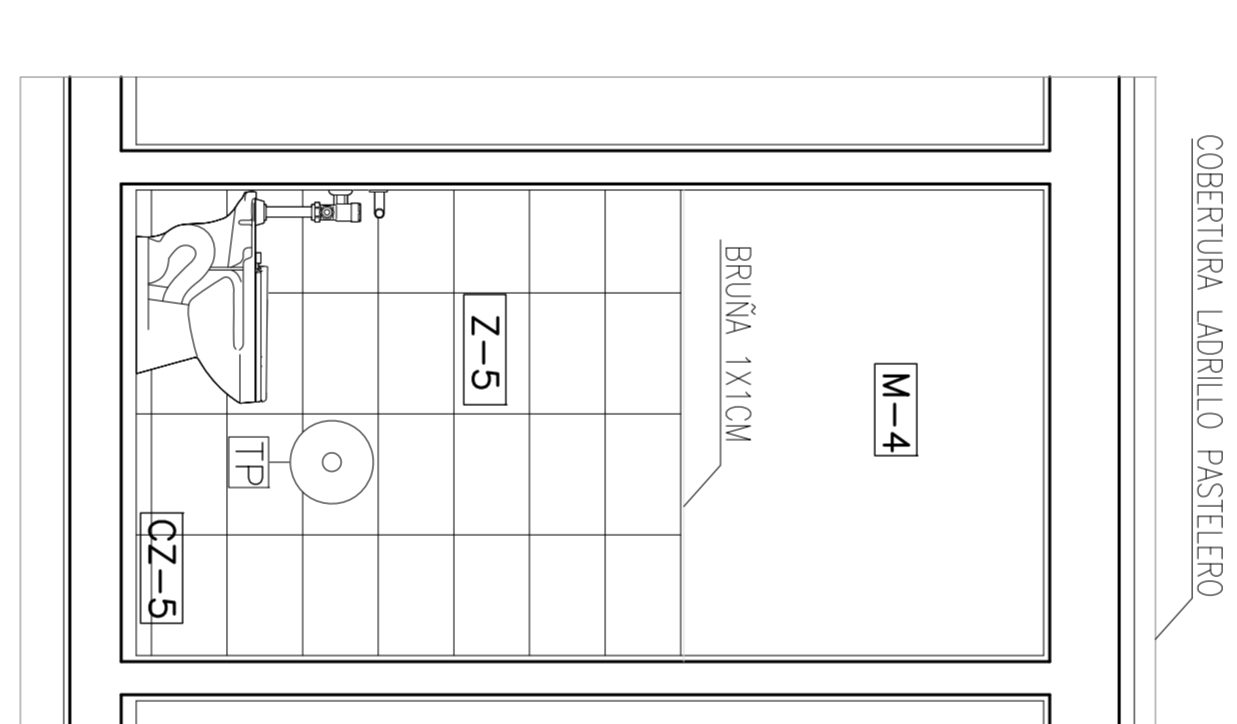

CORTE 11-11  
ESCALA 1:75

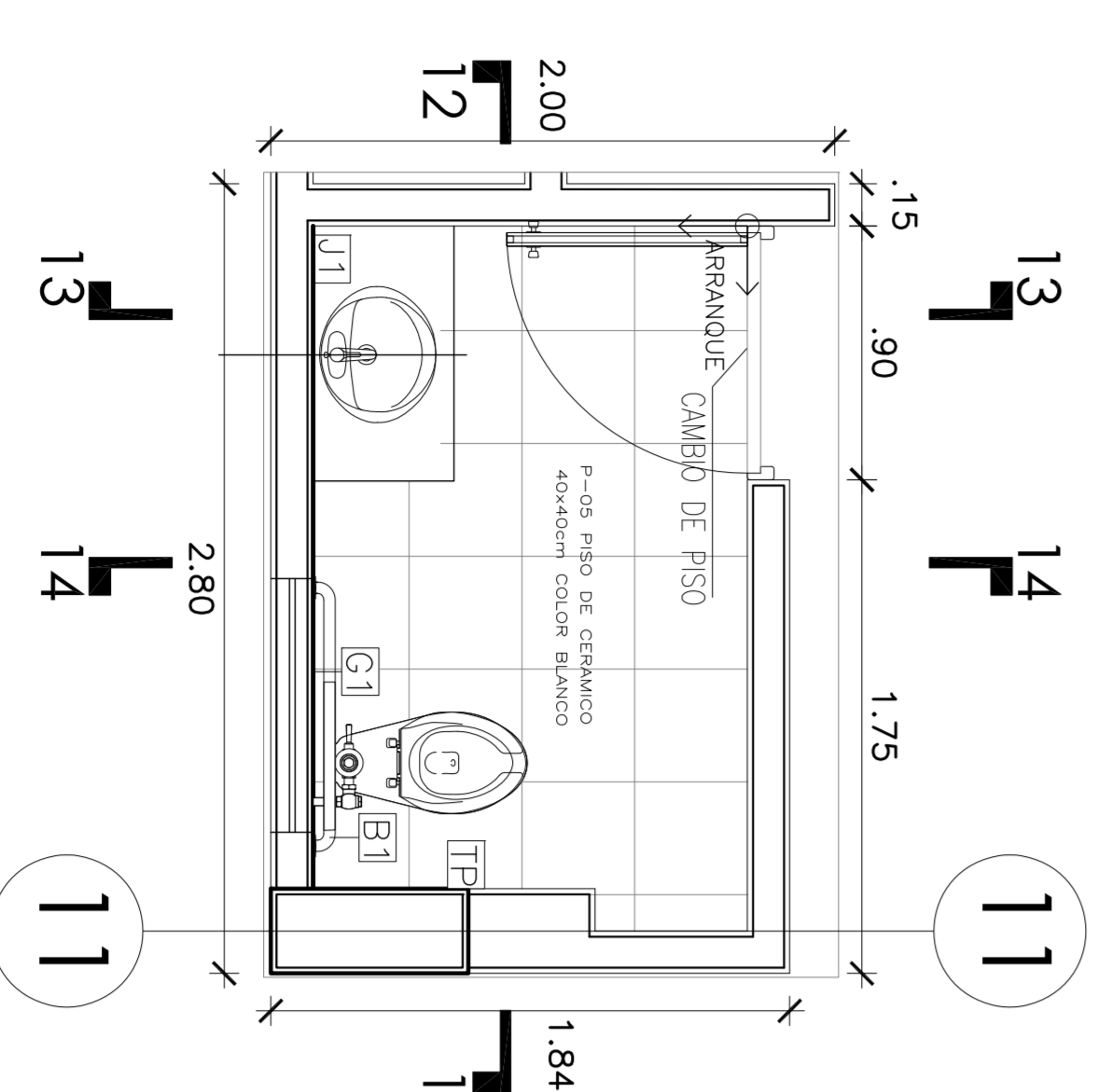

PLANTA S3.HH. DISCAPACITADOS, HOMBRES  
ESCALA 1:75

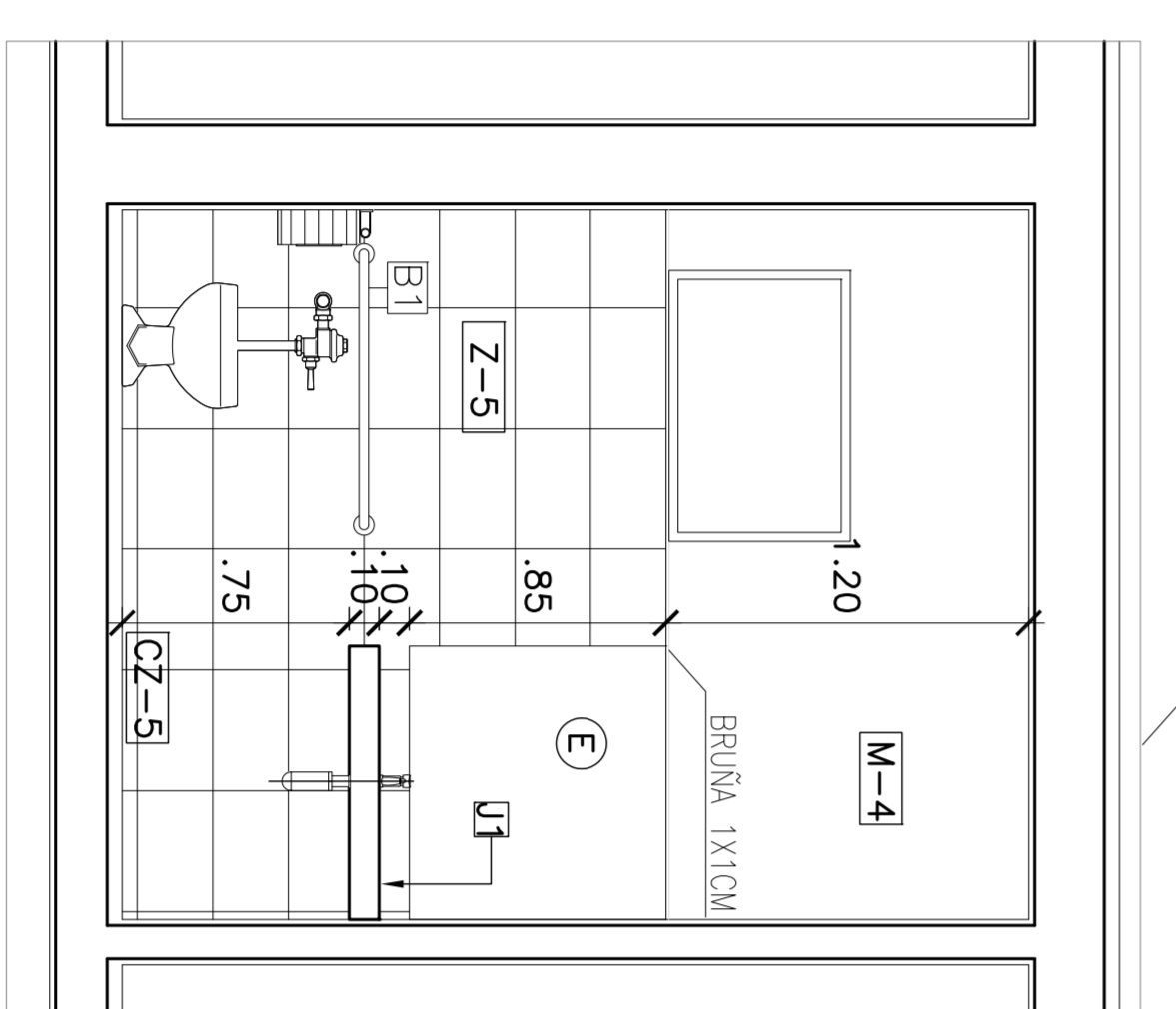

CORTE 12-12  
ESCALA 1:75

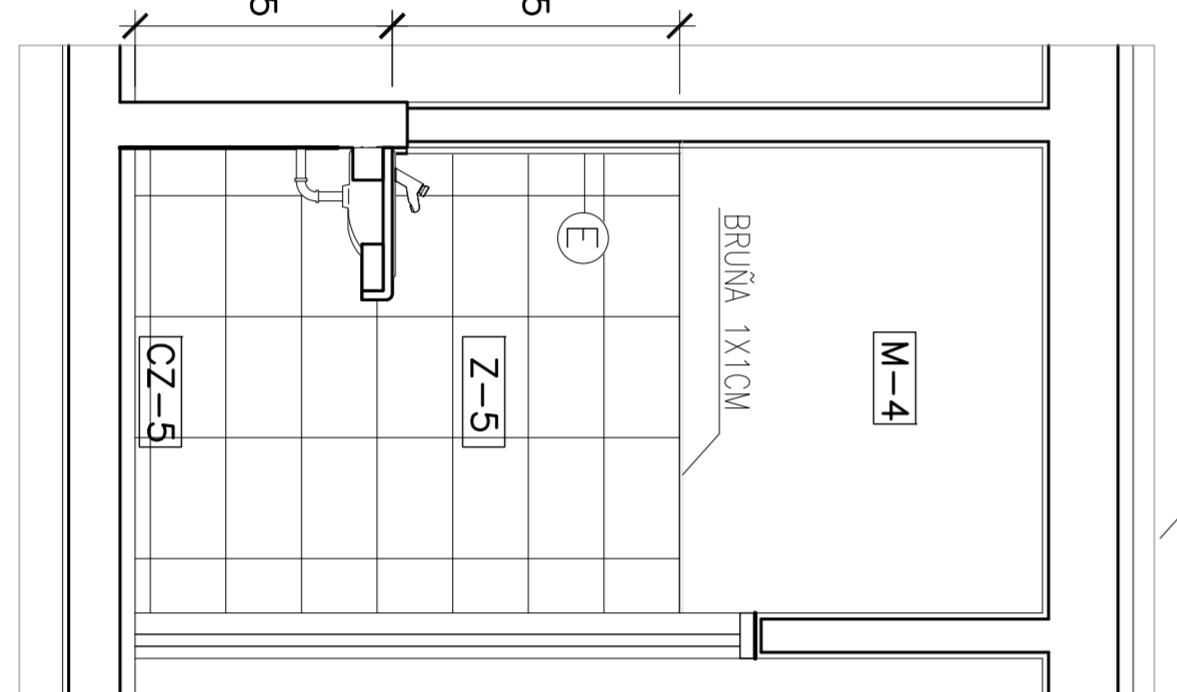

CORTE 13-13  
ESCALA 1:75

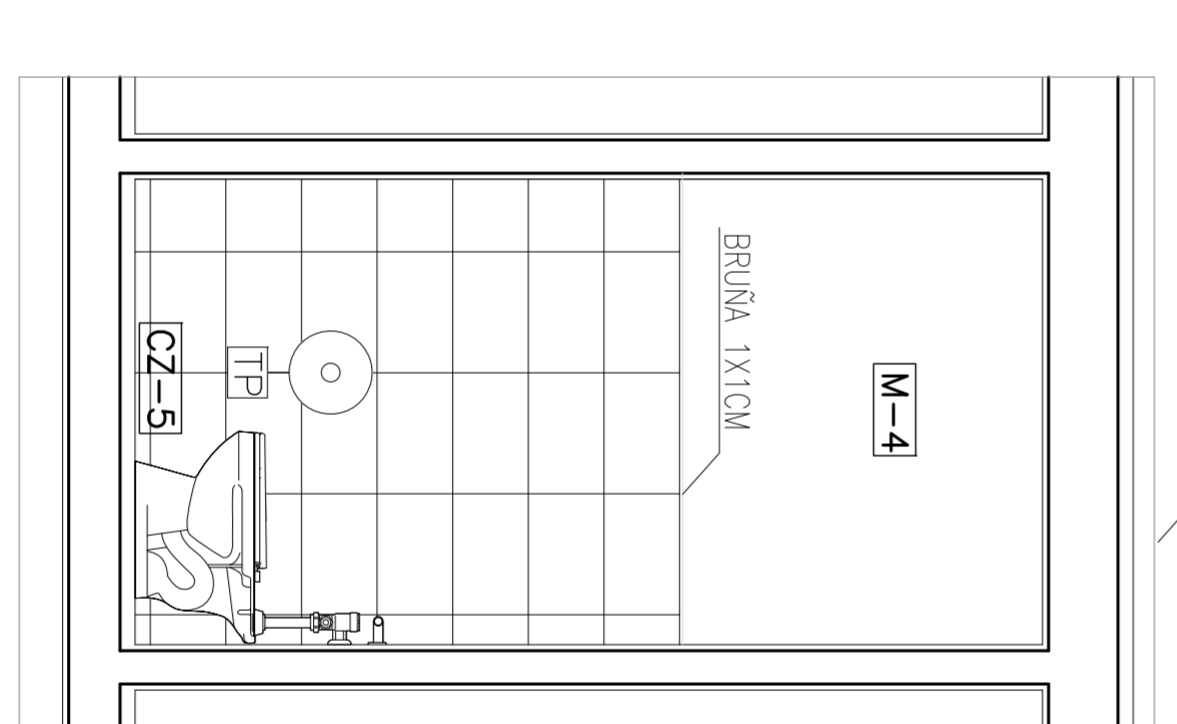

CORTE 14-14  
ESCALA 1:75

TABLA DE MUEBLES Y ACCESORIOS

DESCRIPCION	SIMBOLOGIA	MARCA	MODELO	COLOR
TABLERO DE OXALAN +CONTRAZOCALCO H=10CM	T	ARTICO	STONE TALAMA SUPER WHITE 60x2m	BLANCO
LAVATORIO OVALIN	W	FRANZ WIECENER	MERCURY PARA EMPORNAK E23+-BL	BLANCO
URINARIO PUBLICO	U	HELVEK	OOBI MCS-E	BLANCO
FLUXOMETRO INDOORO	F	POR DEFNIR	HEAVY DUTY FLUXOMETRO	BLANCO
PORTARROLLO PAPEL GIGANTE	R	BOBRICK	818676	ACERO INOXIDABLE
ESPEJO + LAMINA DE SEGURIDAD	E	MYASATO		COLOR PLATA e=6mm
PAJALERA	P			
SECADOR DE MANOS	S			
DISPENSADOR DE JABON LIQUIDO	L			
DISPENSADOR DE PAPEL TOALLA	Bp			
BARRA PARA INDOORO DE DISCAPACITADOS	B1		36"x4915 mm.	ACERO INOXIDABLE
BARRA PARA INDOORO DE DISCAPACITADOS PUBLICO SUSPENDIDO	B2		42"x1065 mm.	ACERO INOXIDABLE
PERCINA PARA COLGAR MUEBLES	M1			FRESNO NEGRO 047/9 DE LAMINICH
	B1	BOBRICK	B-2116	ACERO INOXIDABLE

<b>PISOS</b>	DESCRIPCION
P-05	CERAMICO 0.40X0.40m COLOR BLANCO
<b>CONTRAZOCALOS</b>	DESCRIPCION
CZ-5	CERAMICO h=0.05m
<b>ZOCALO</b>	DESCRIPCION
Z-5	CERAMICO 0.40X0.25m COLOR BLANCO h=1.75m
<b>MUROS</b>	DESCRIPCION
M-4	EMPASTADO Y PINTADO PINTURA LATEX LAVABLE COLOR BLANCO RAL9010. DE VENECADOR O SIMILAR

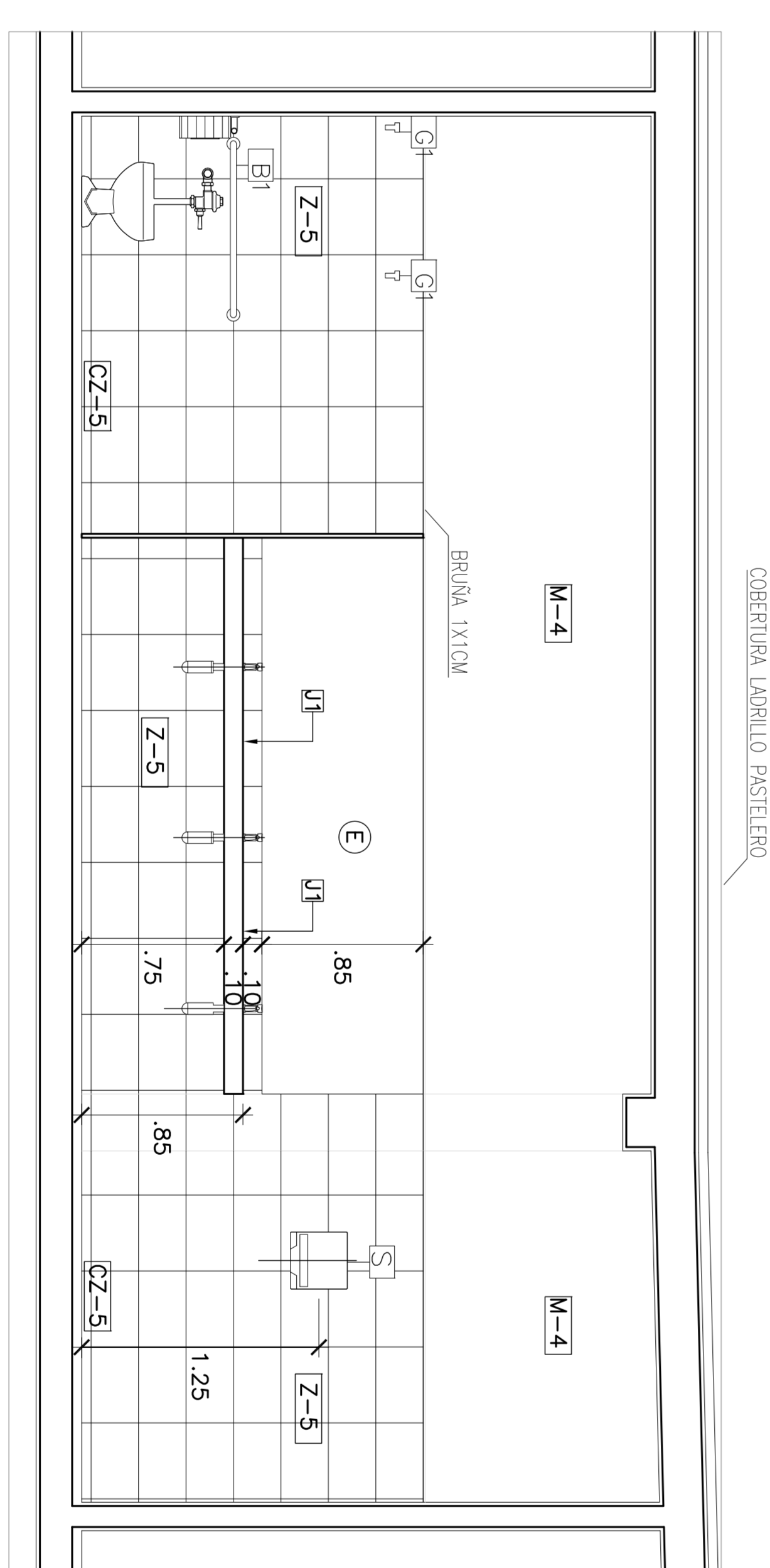
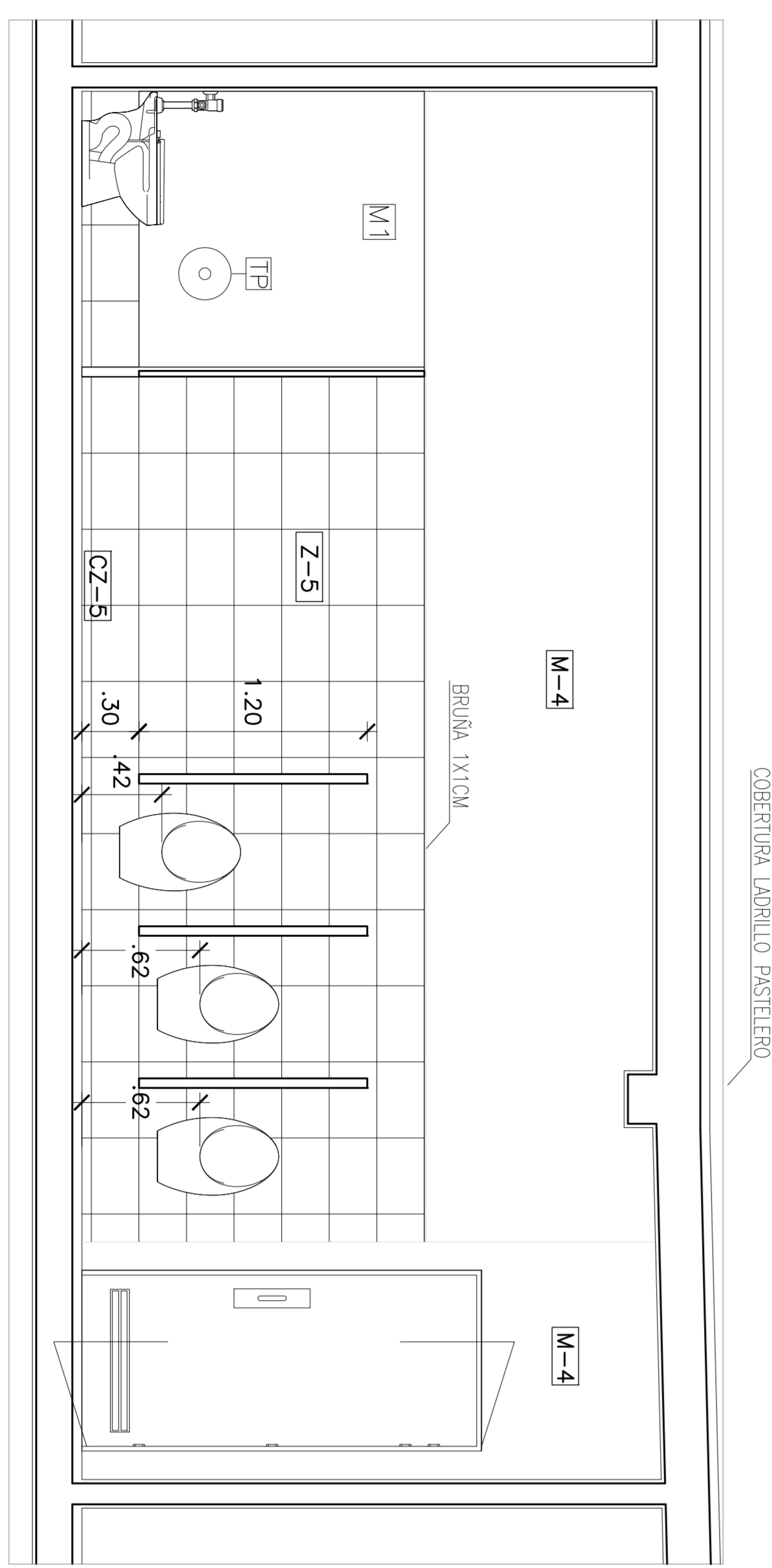
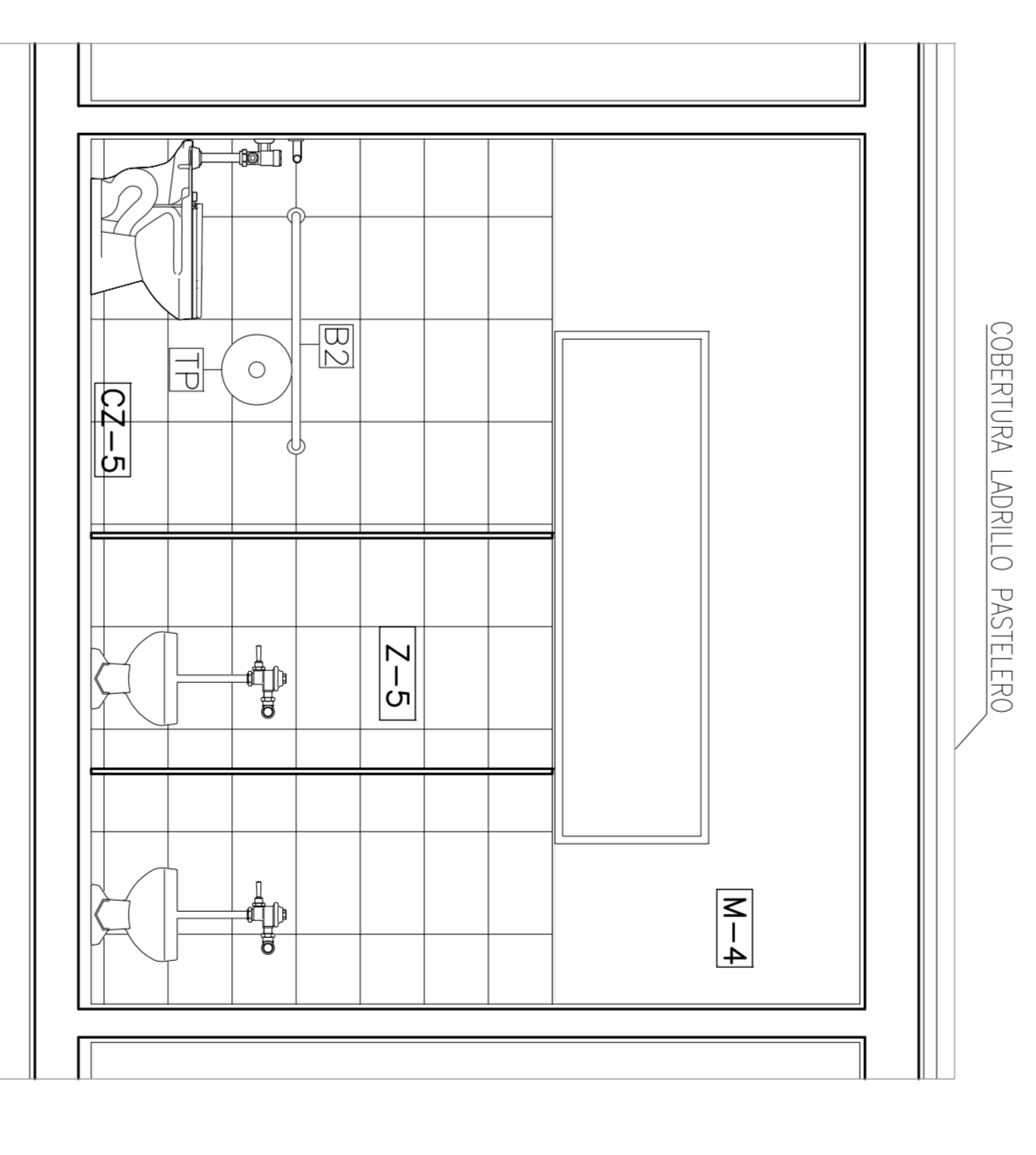
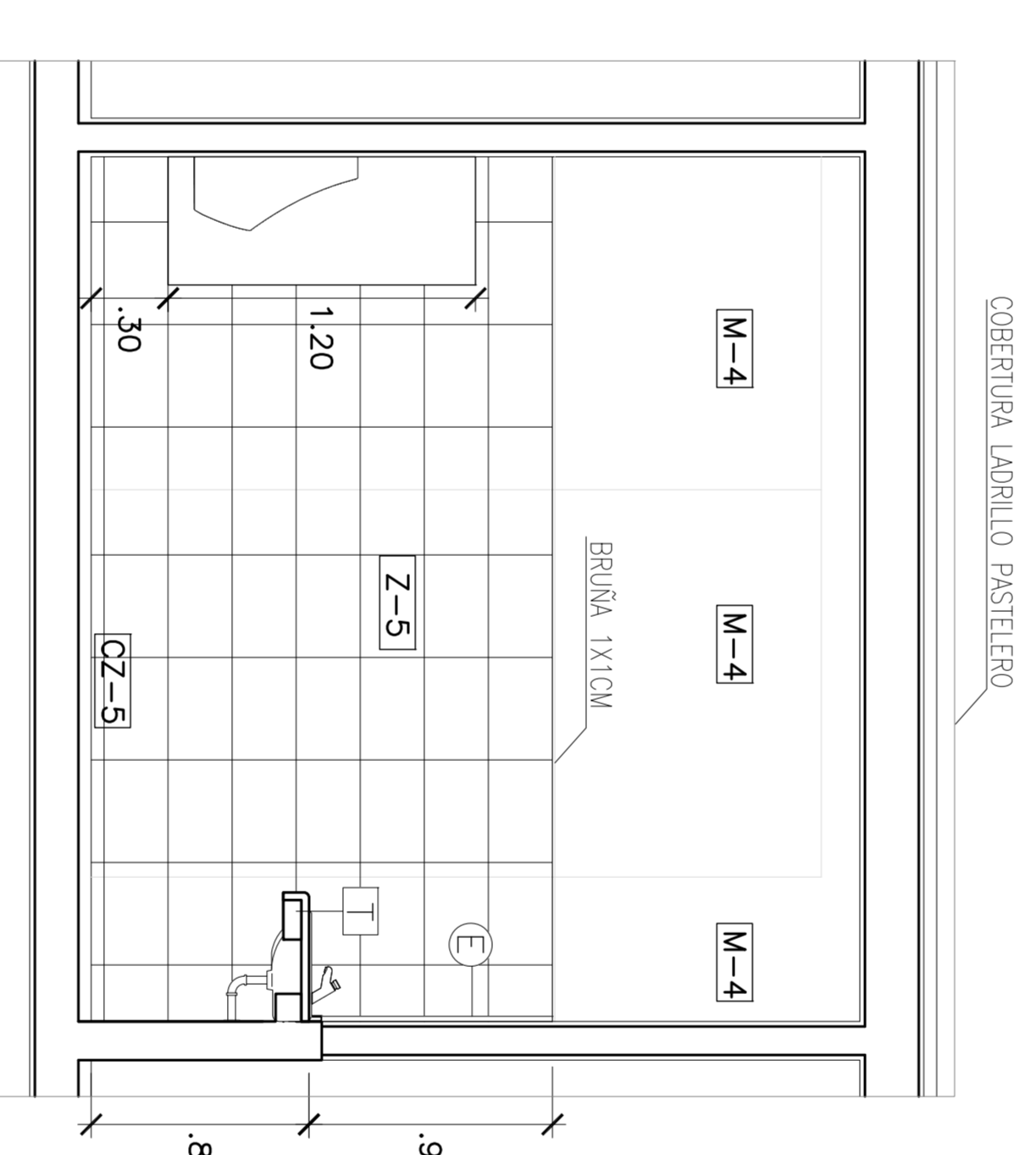
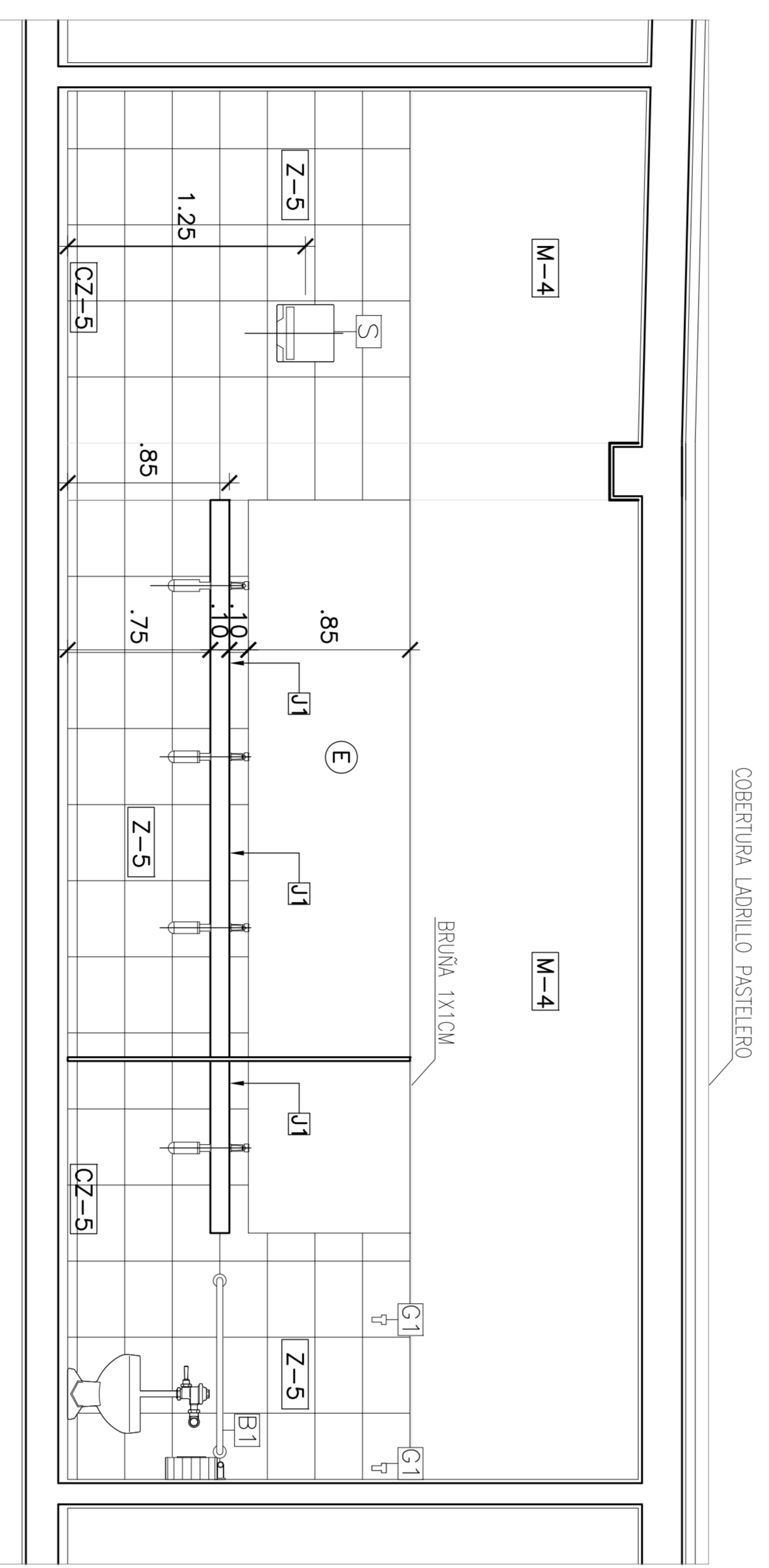
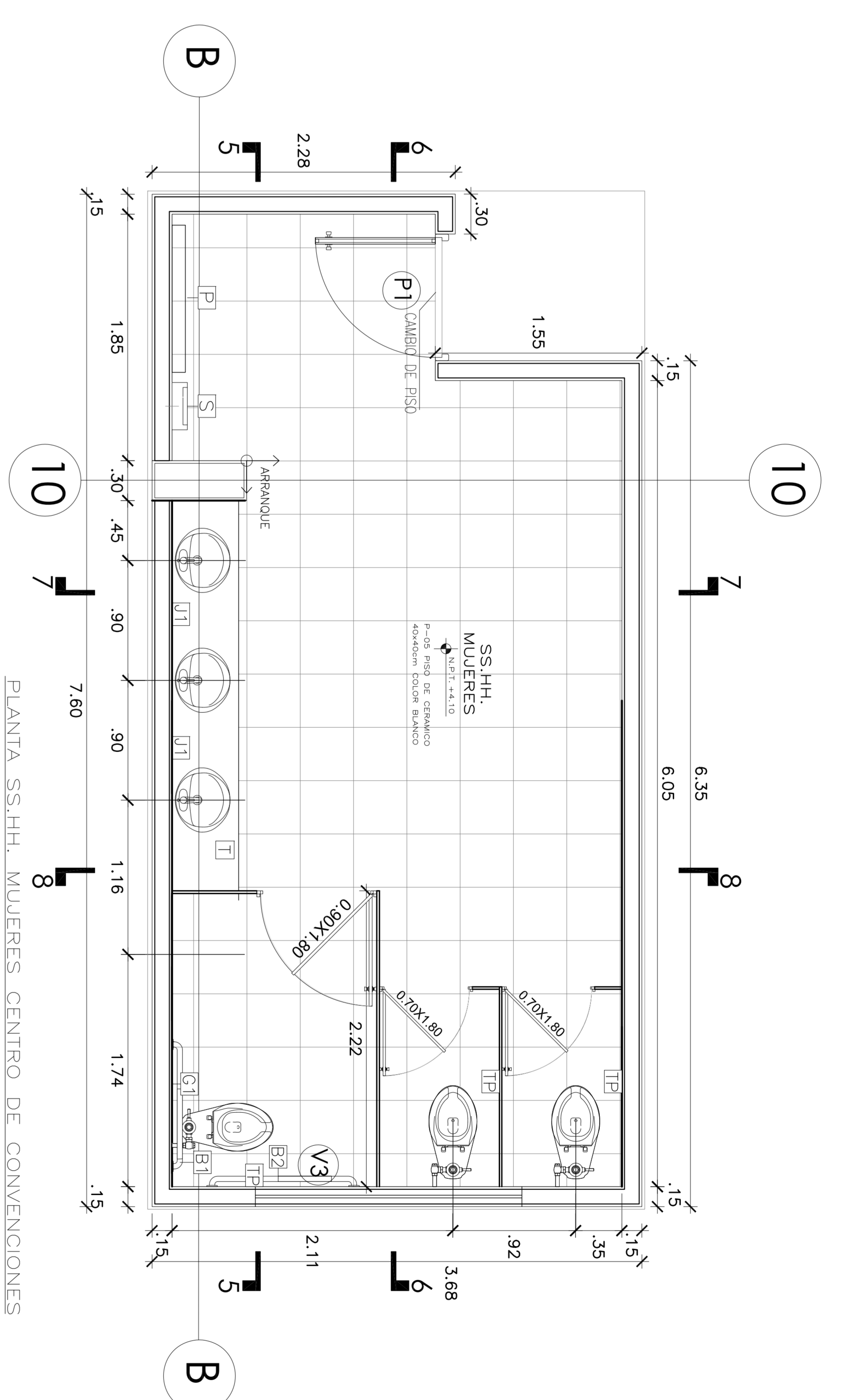
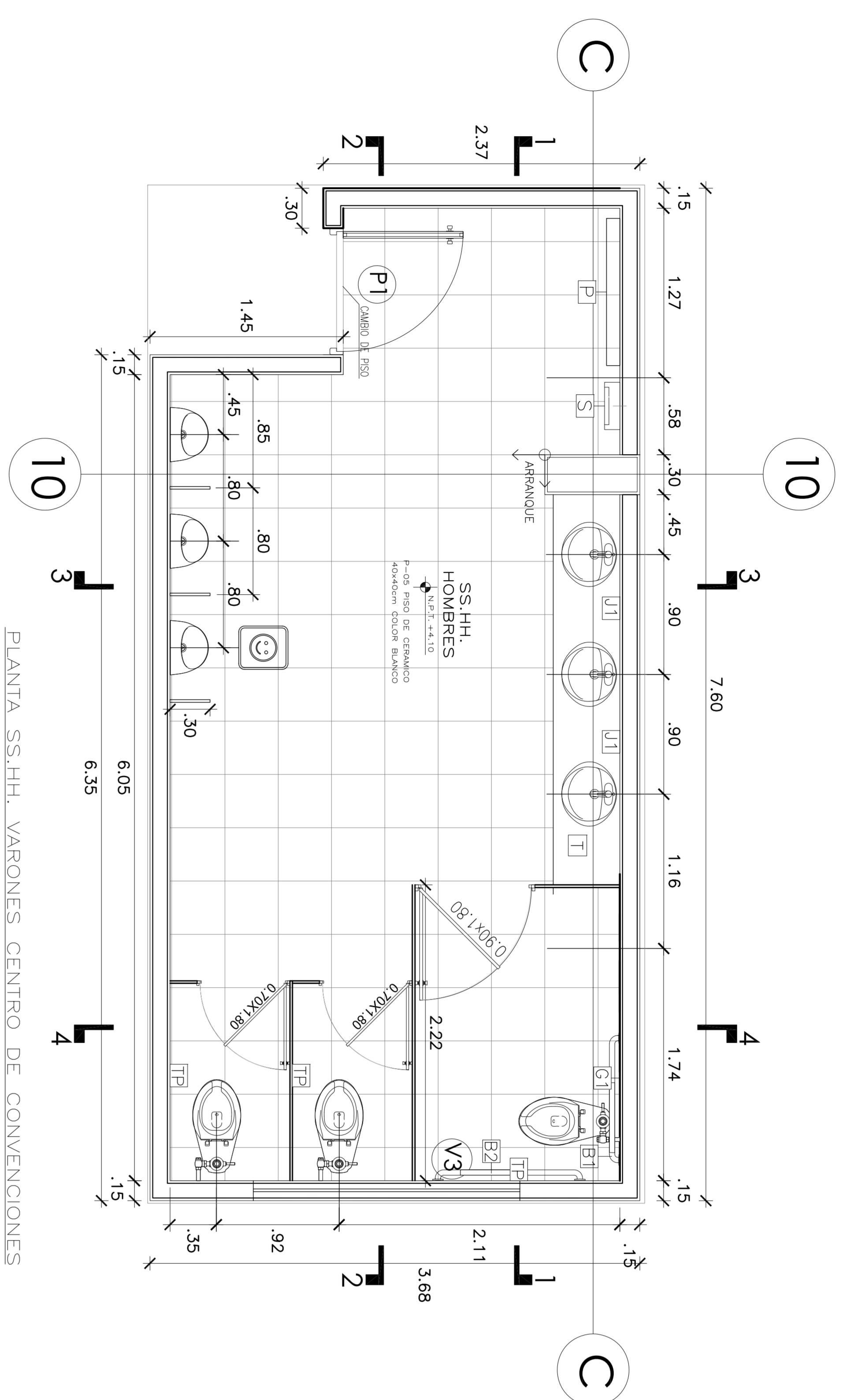

PROYECTO  
ESCUELA PROFESIONAL DE ARQUITECTURA

PROYECTO  
CENTRO REGIONAL PARA EL AVTURISMO EN LA ALBUFERA DE MEDIO MUNDO

TESISTA  
ASTRID HASSEL  
CRISTALES JOHNSON

FECHA  
NOVIEMBRE 2014

ESCALA  
1:25

PLANO  
ARQUITECTURA  
SEGUNDO NIVEL  
DETALLES DE BAÑOS  
CENTRO DE CONVENCIONES

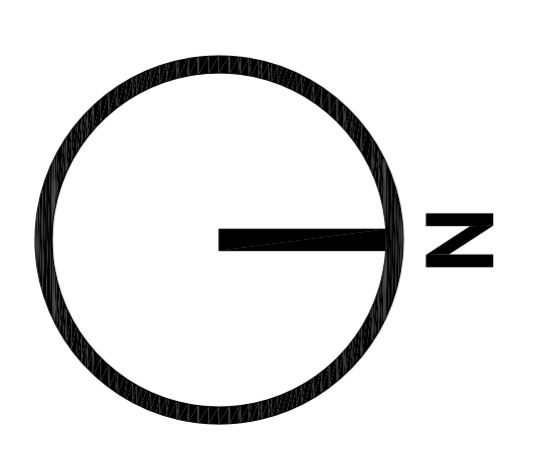

D.05

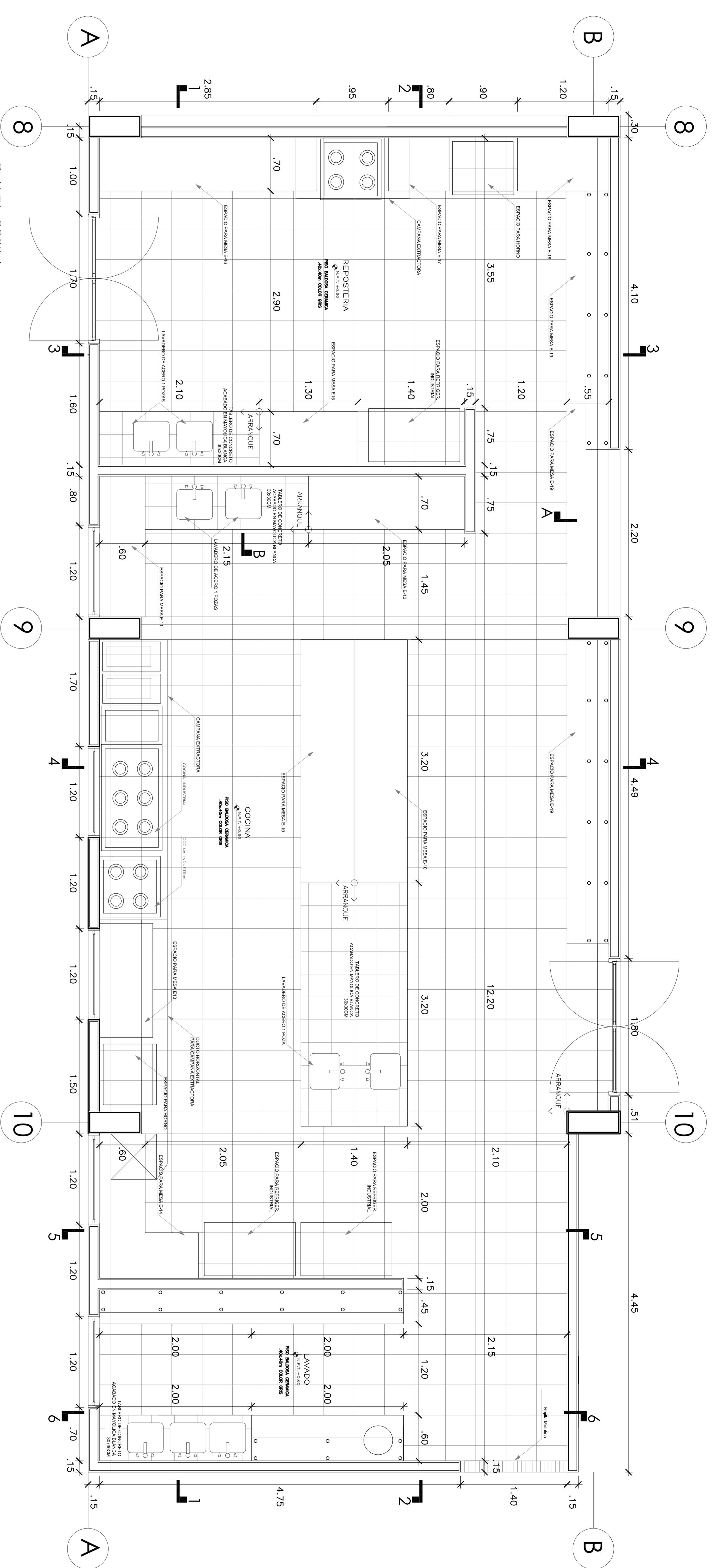

PLANTA COCINA  
ESCALA 1/725

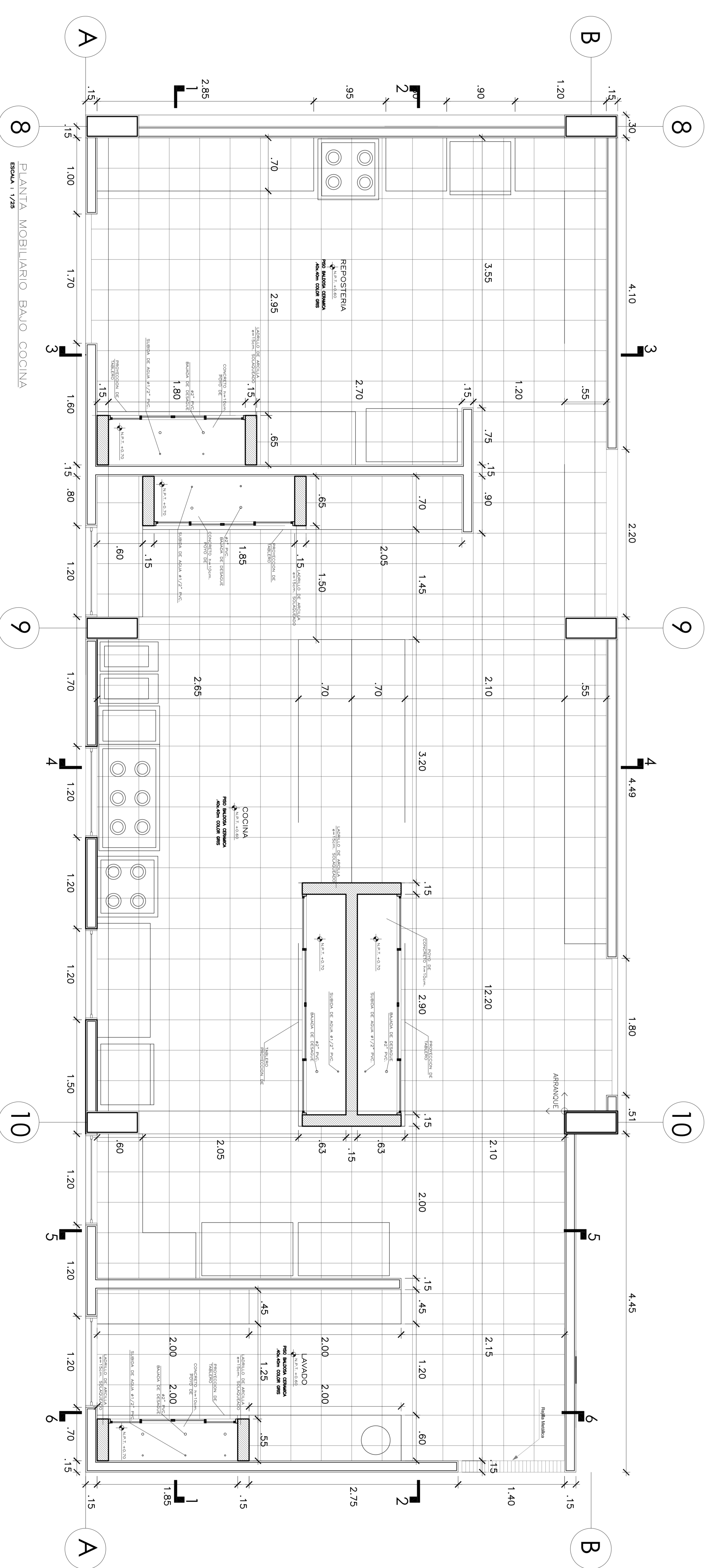

PLANTA MOBILIARIO BAÑO COCINA  
ESCALA 1/725



ESCUELA PROFESIONAL DE ARQUITECTURA

PROYECTO  
CENTRO REGIONAL PARA EL AVTURISMO EN LA ALBUFERA DE MEDIO MUNDO

TESISA  
ASTRID HASSEL  
CRISTALES JOHNSON

FECHA  
NOVIEMBRE 2014

ESCALA  
1:25

PLANO  
ARQUITECTURA  
SEGUNDO NIVEL  
DETALLES DE COCINA  
PLANTAS

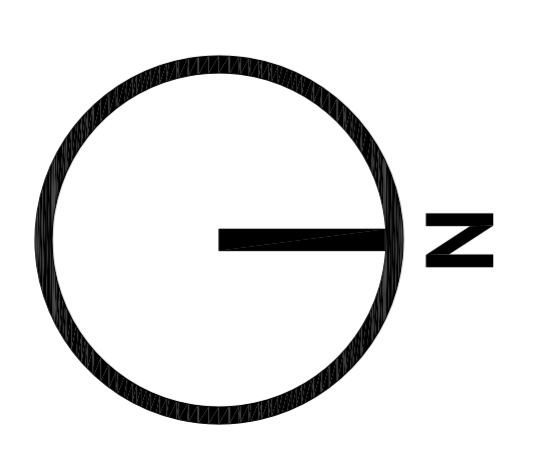

LAMINA  
D.08

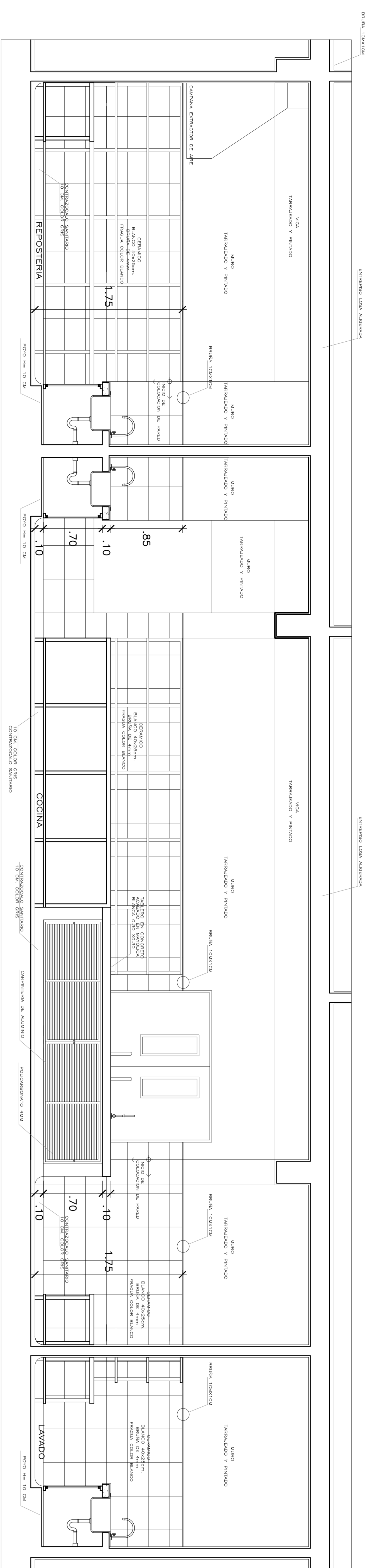

CORTE 1-1  
ESCALA 1/75

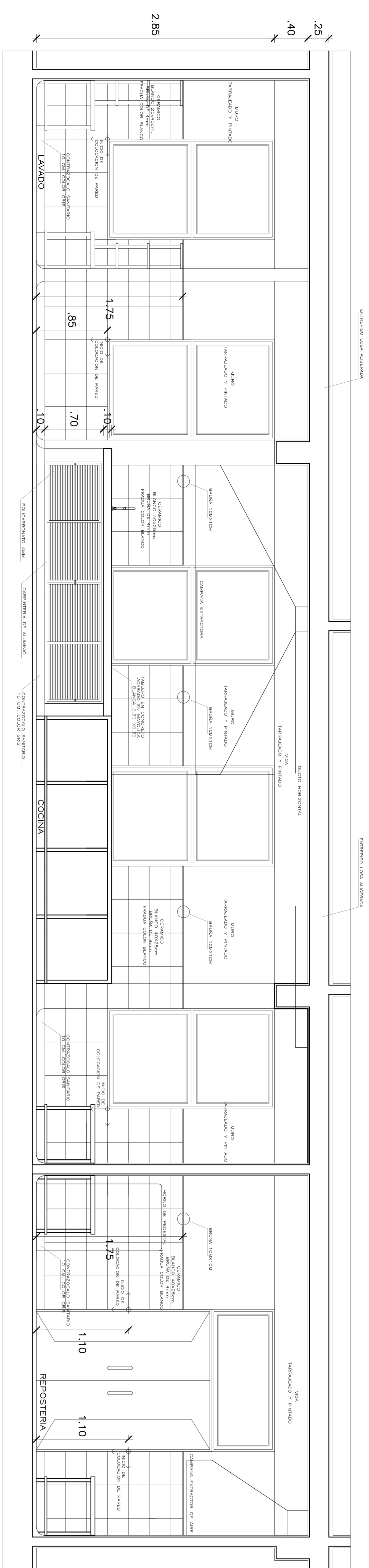

CORTE 2-2  
ESCALA 1/75

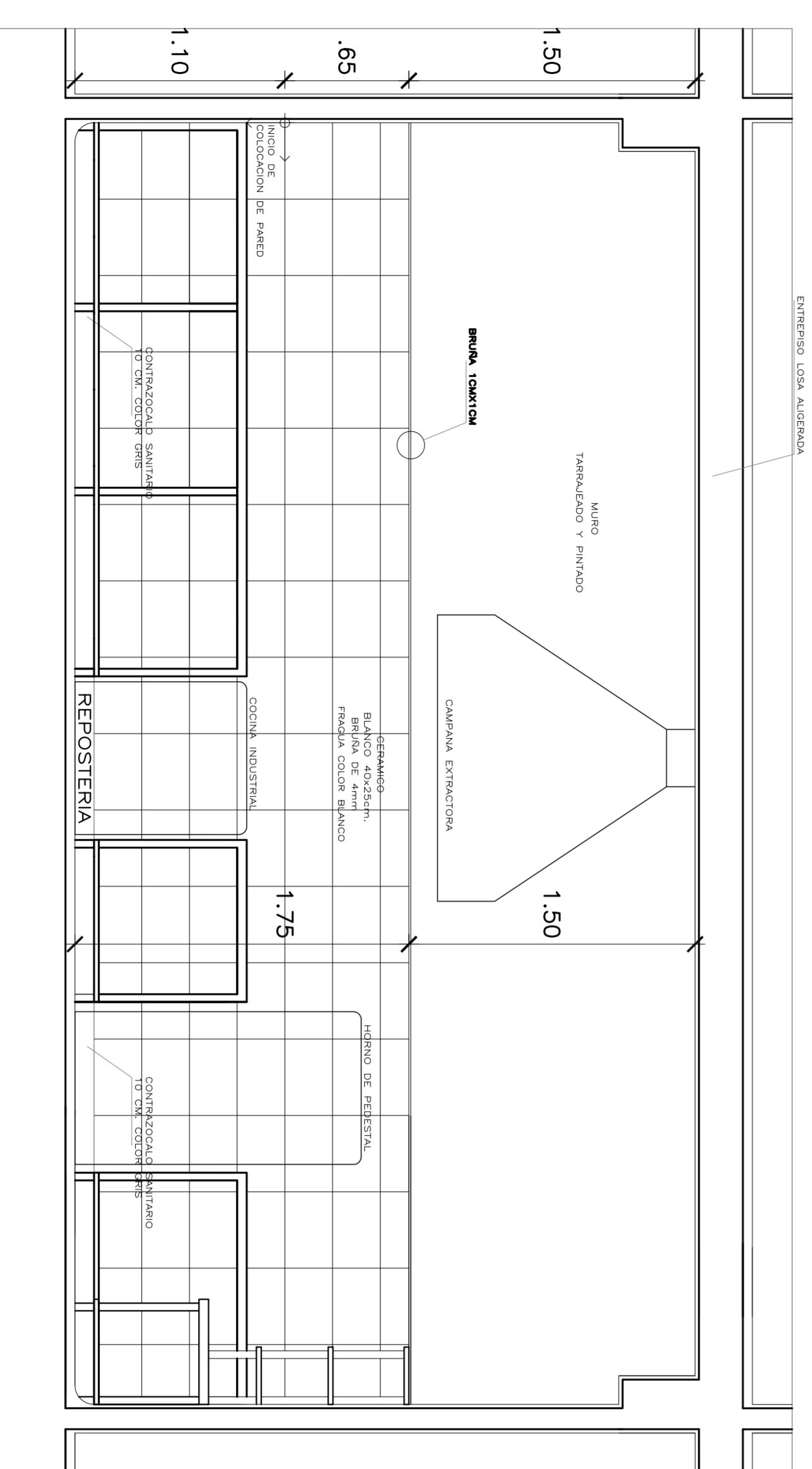

CORTE 3-3  
ESCALA 1/75

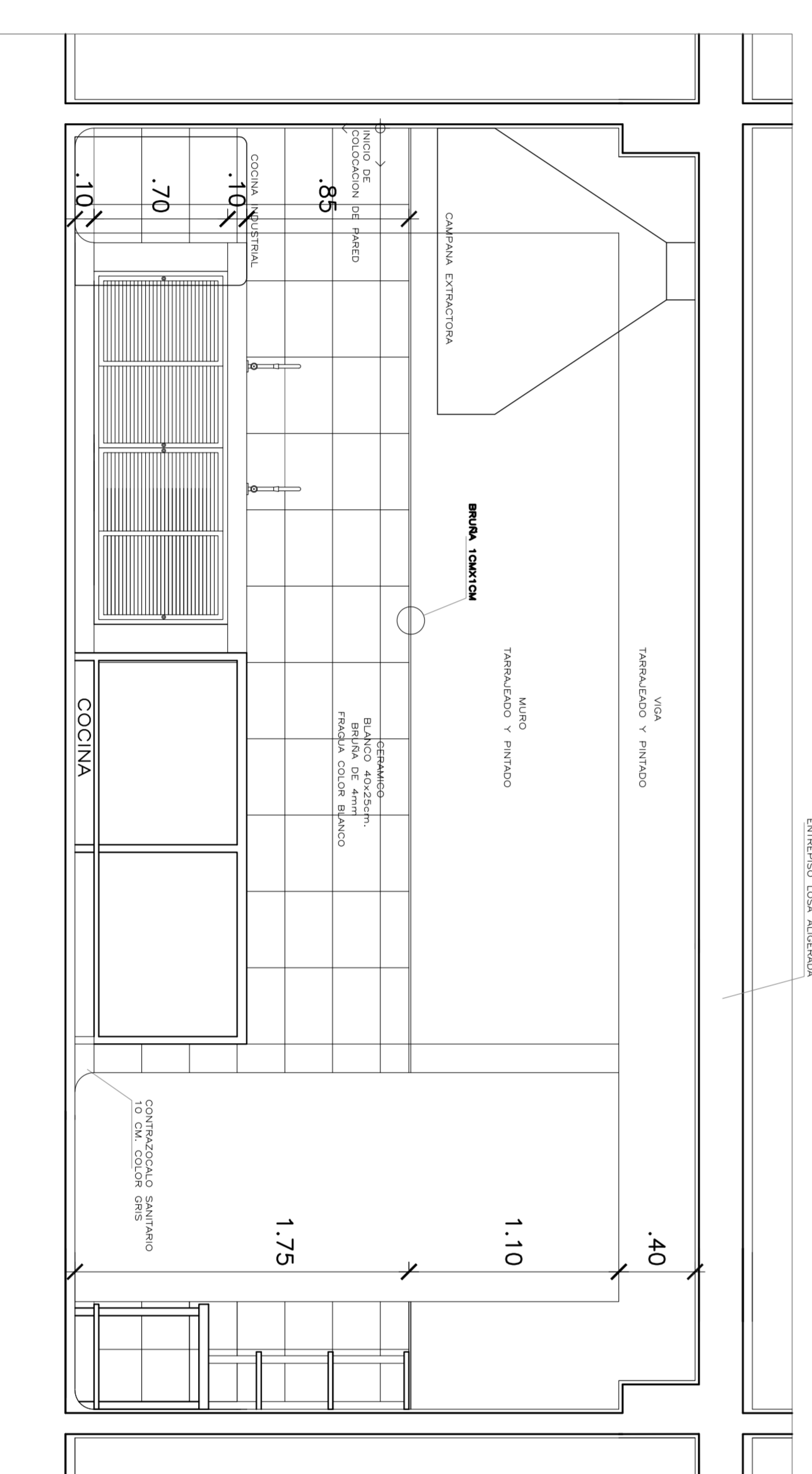

CORTE 4-4  
ESCALA 1/75

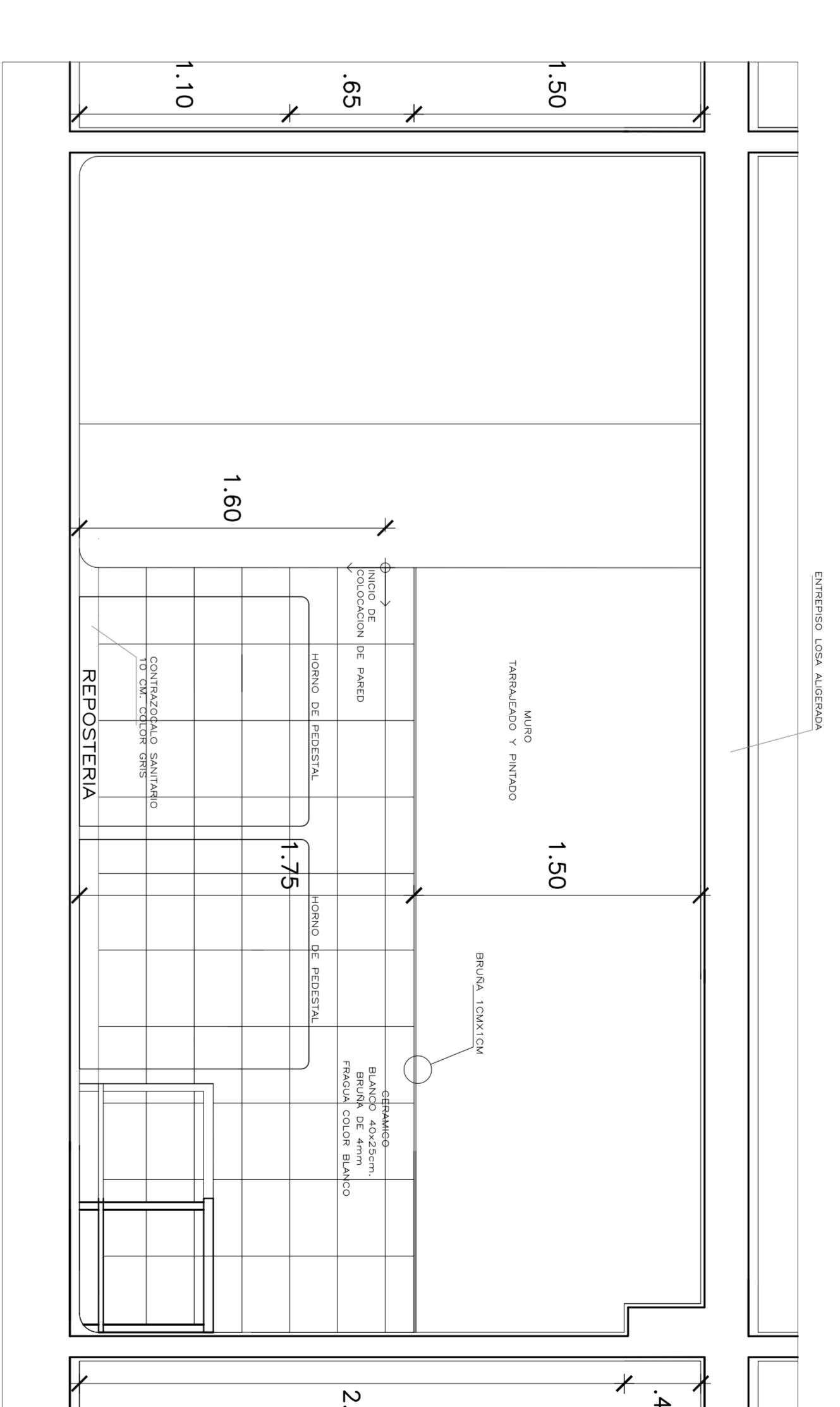

CORTE 5-5  
ESCALA 1/75

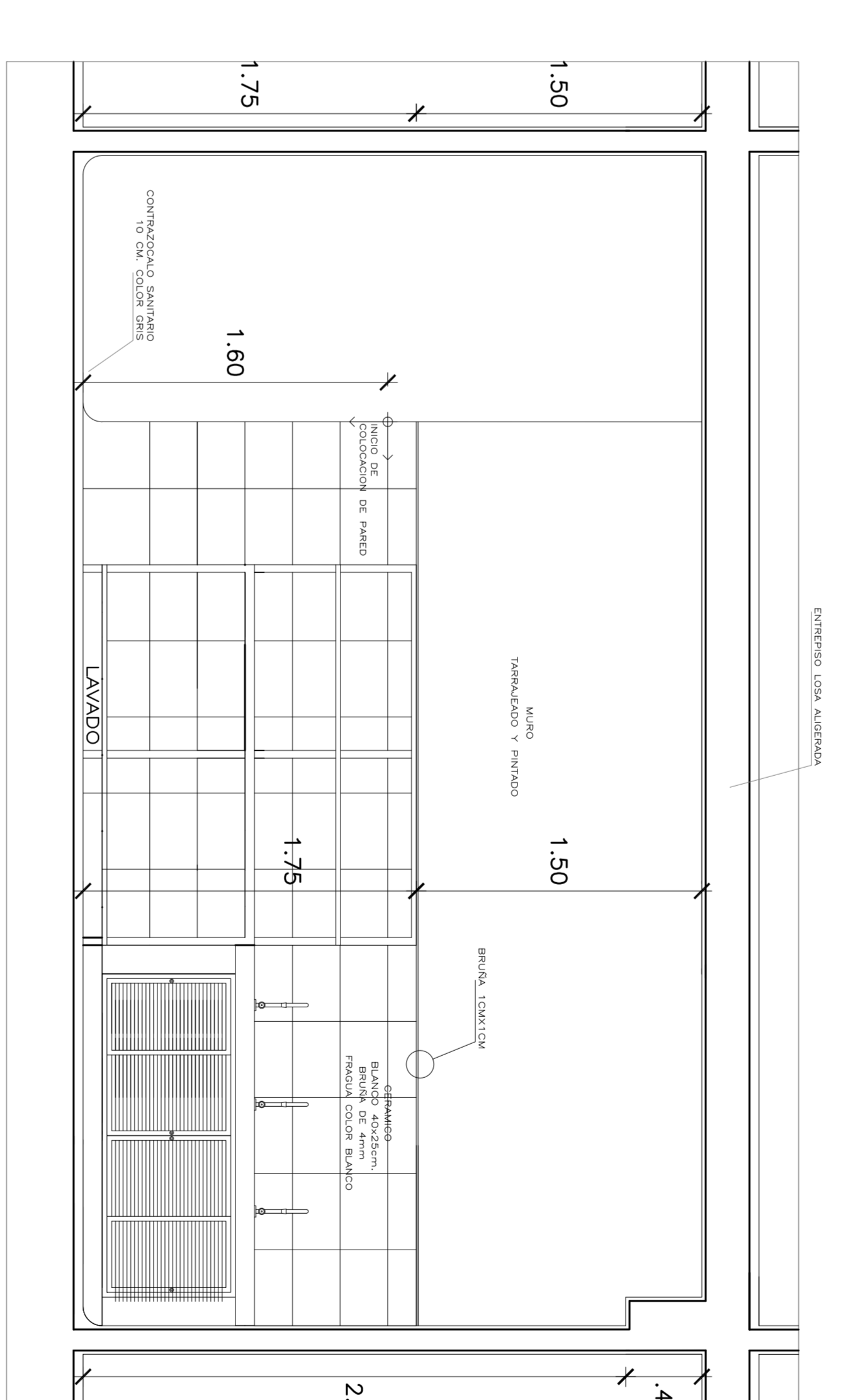

CORTE 6-6  
ESCALA 1/75

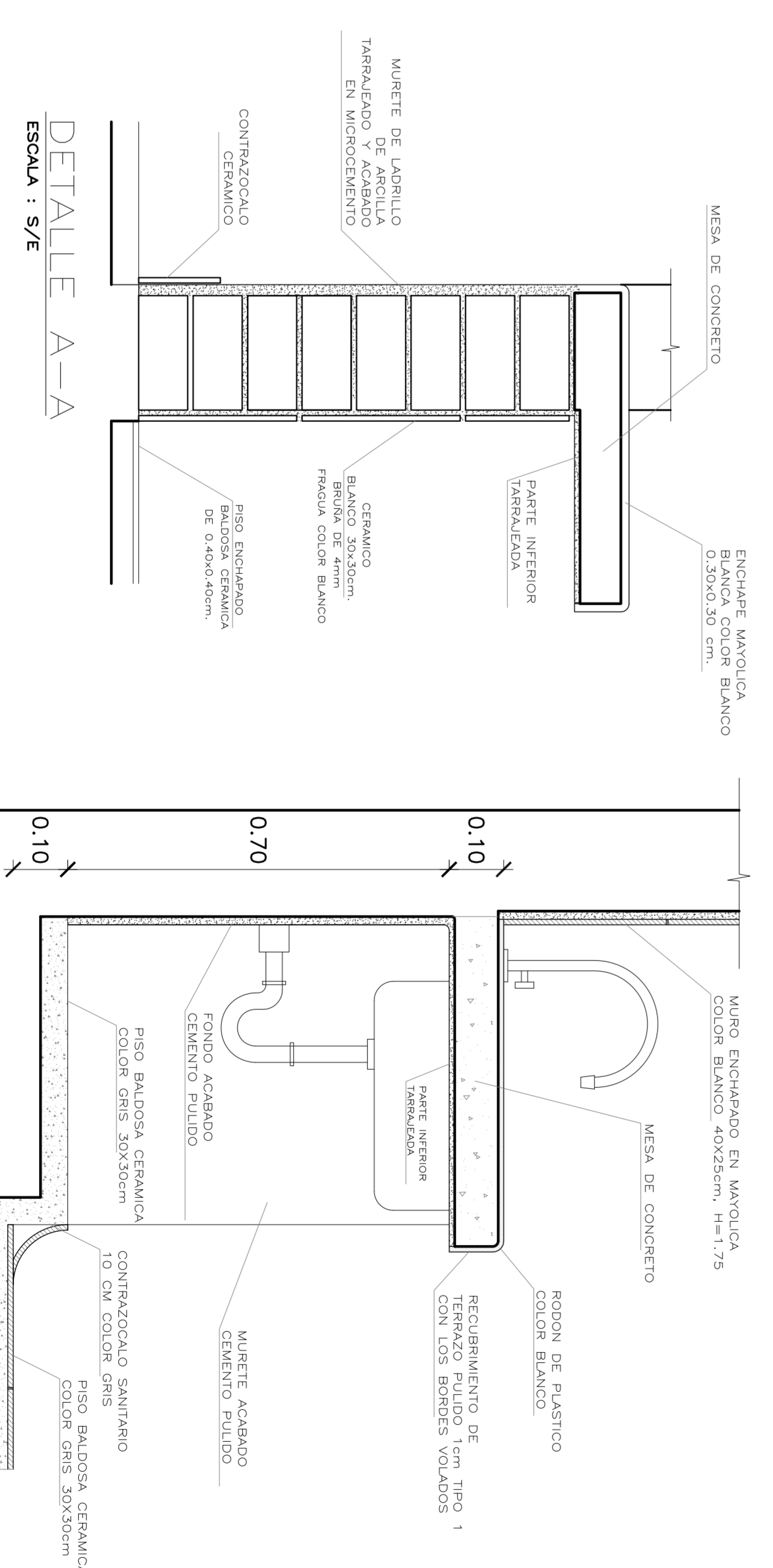

DETALLE A-A  
ESCALA 1/5

DETALLE B-B  
ESCALA 1/5



ESCUELA PROFESIONAL DE ARQUITECTURA

PROYECTO  
CENTRO REGIONAL PARA EL AUTISMO EN LA ALBUFERA DE MEDIO MUNDO

TESISA  
ASTRID HASSEL  
CRISTALES JOHNSON

FECHA  
NOVIEMBRE 2014

ESCALA  
1:25

PLANO  
ARQUITECTURA  
SEGUNDO NIVEL  
DETALLES DE COCINA PLANTAS

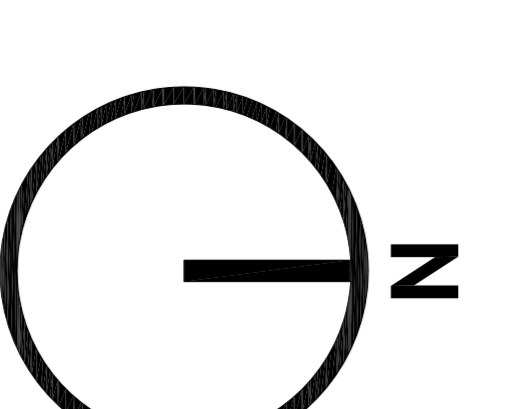

LAMINA

D.09



PLANTA MODULO TÍPICO  
ESC: 1/25

ELEVACION A  
ESC: 1/25

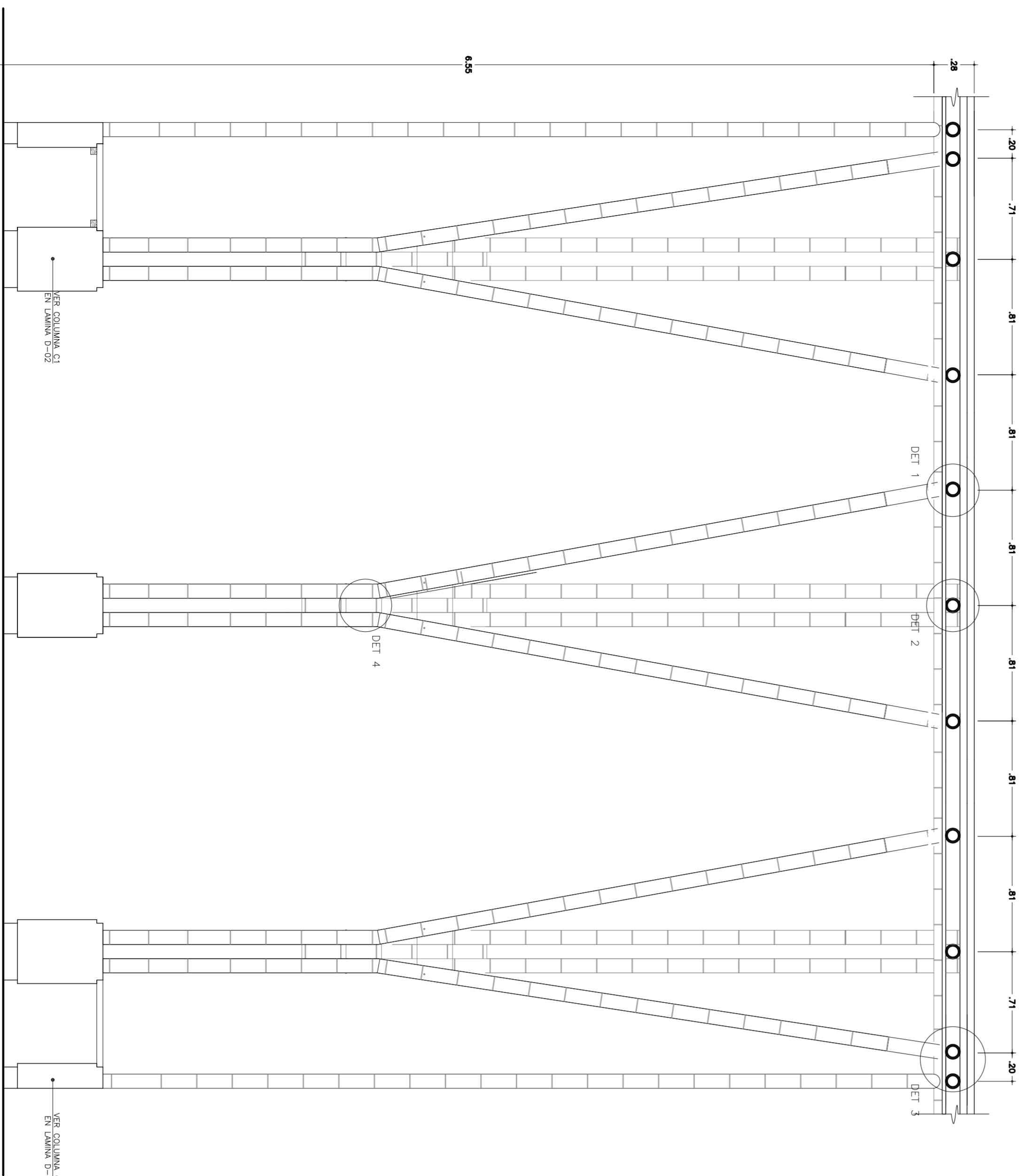

ELEVACION A  
ESC: 1/25

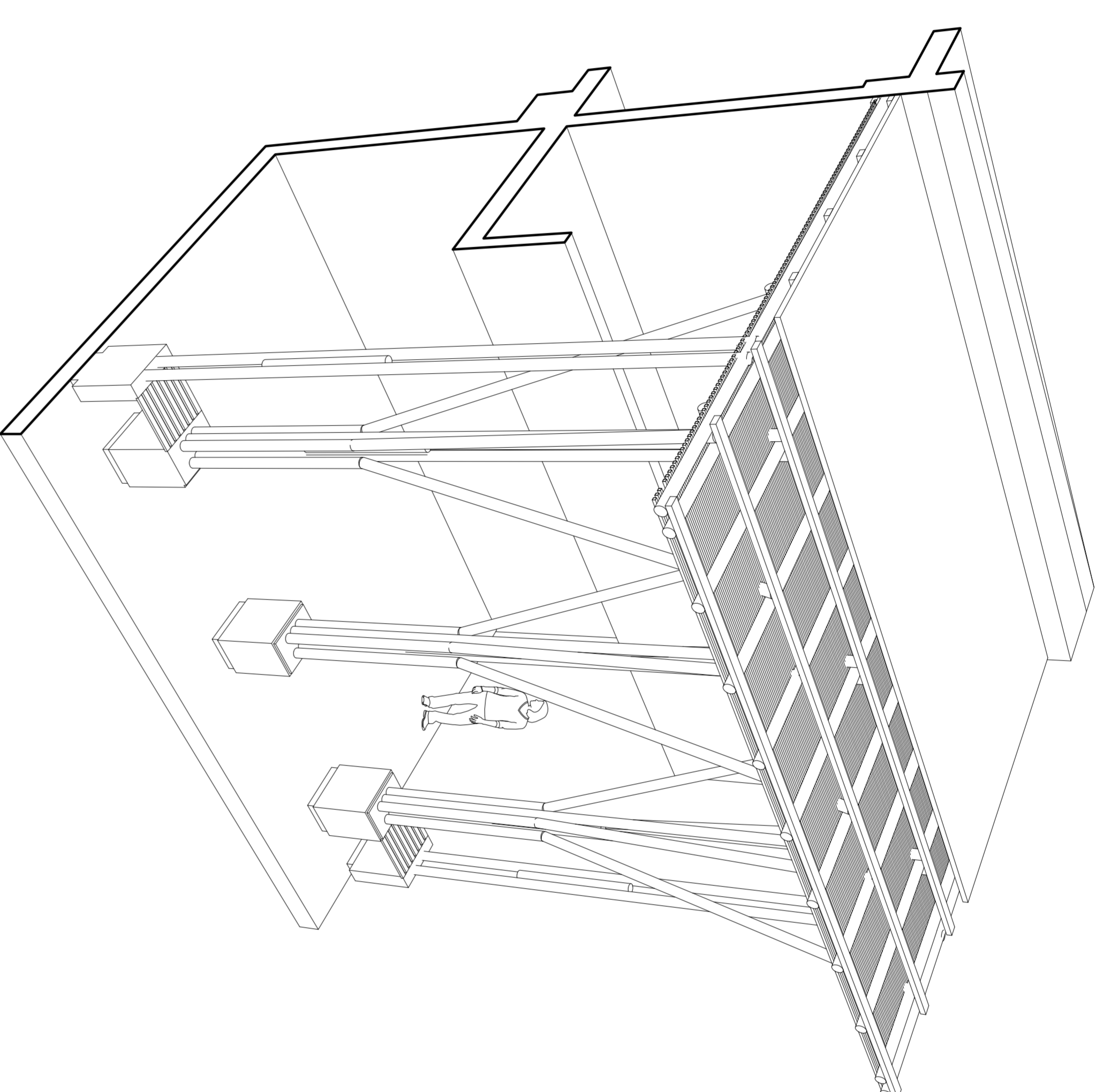

PERSPECTIVA DE LA ESTRUCTURA

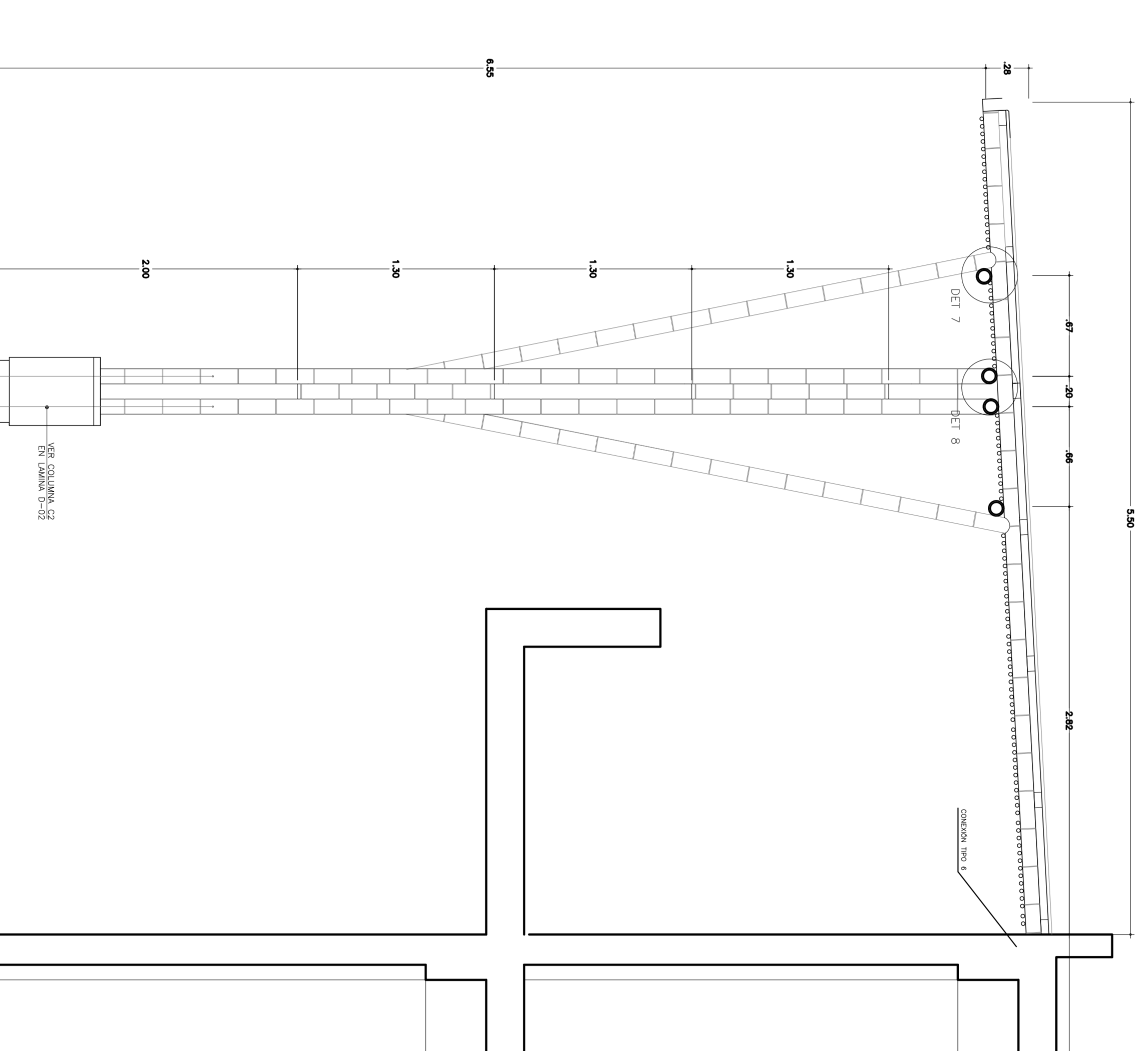

ELEVACION B  
ESC: 1/25

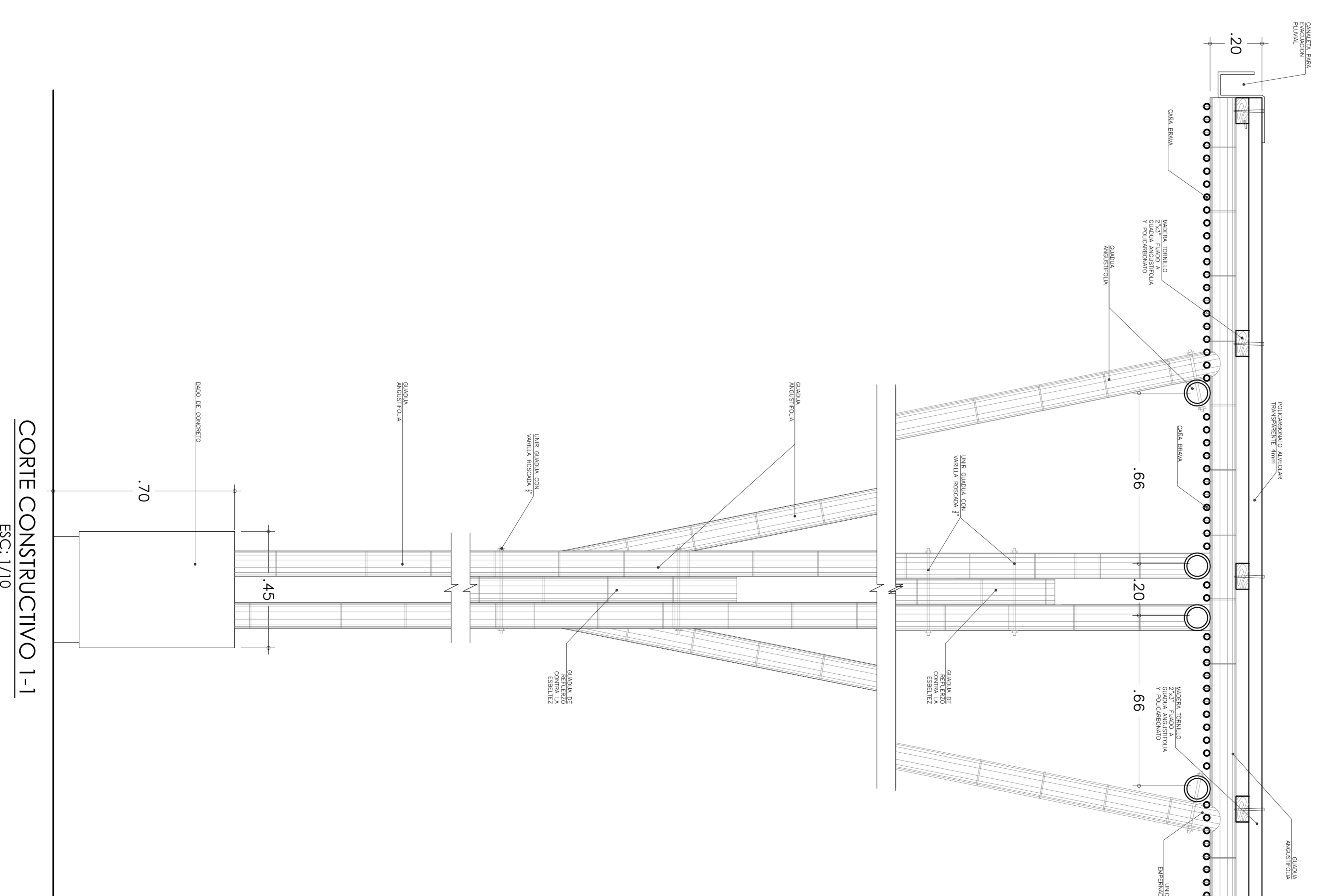
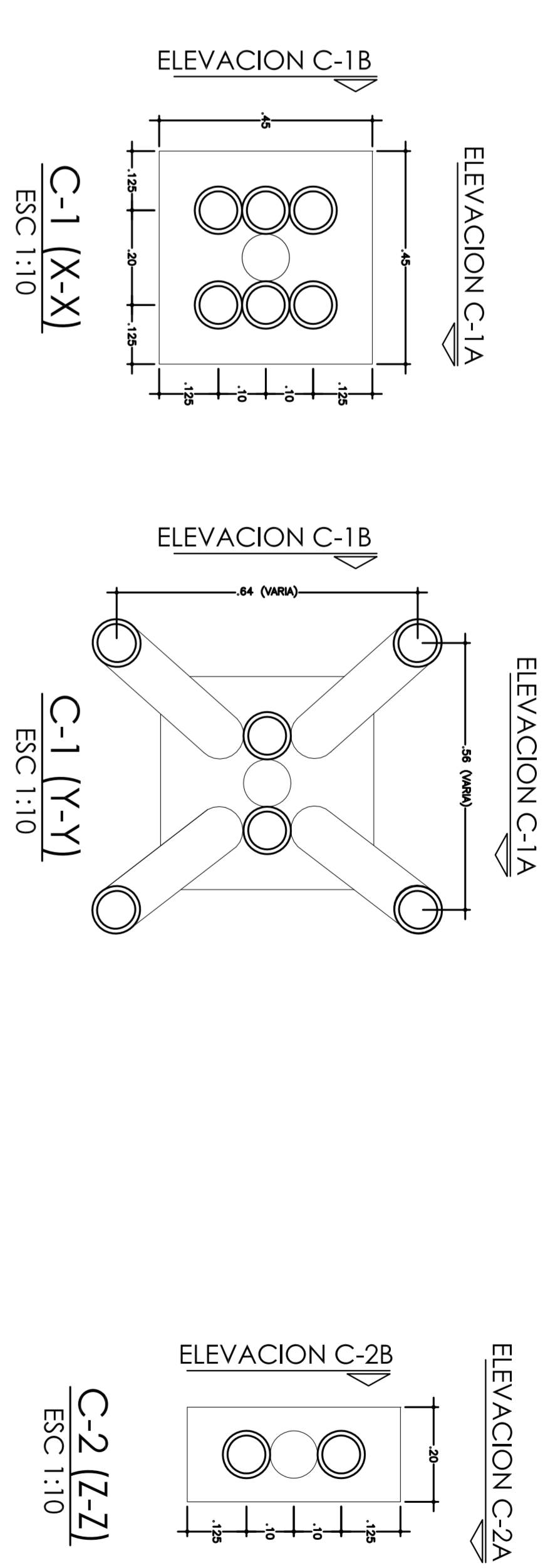

CORTE CONSTRUCTIVO 1-1  
ESC: 1/10



PROYECTO  
ESCUELA PROFESIONAL DE  
ARQUITECTURA

CENTRO REGIONAL PARA EL  
AUTURISMO EN LA ALBUFERA  
DE MEDIO MUNDO

TESISA  
ASTRID HASSEL  
CHIALES JOHNSON

FECHA  
NOVIEMBRE 2014

ESCALA  
INDICADA

PLANO  
DETALLES  
Estructuras de Bambú

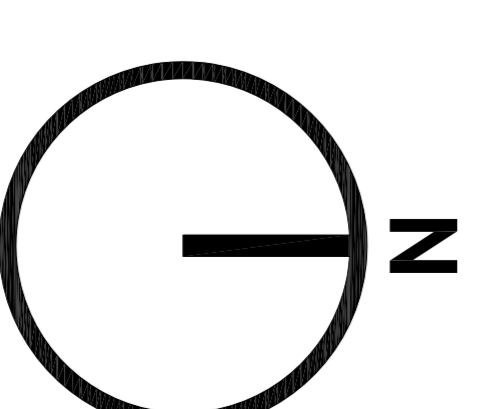

LÁMINA

D.O.I



**USMMP**  
UNIVERSIDAD  
SAN MARTIN DE TORRES

ESCUELA PROFESIONAL DE  
ARQUITECTURA

PROYECTO

CENTRO REGIONAL PARA EL  
AUTURISMO EN LA ALBUFERA  
DE MEDIO MUNDO

TESINA

ASTRID HASSSEL  
CHIALES JOHNSON

FECHA  
NOVIEMBRE 2014

ESCALA  
INDICADA

PLANO  
DETALLES  
Estructuras de Bambú

ORIENTACION

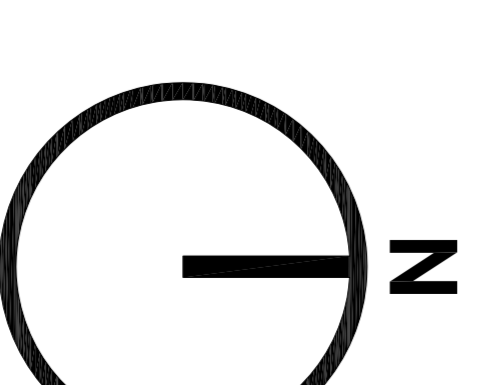

LAMINA

D.02

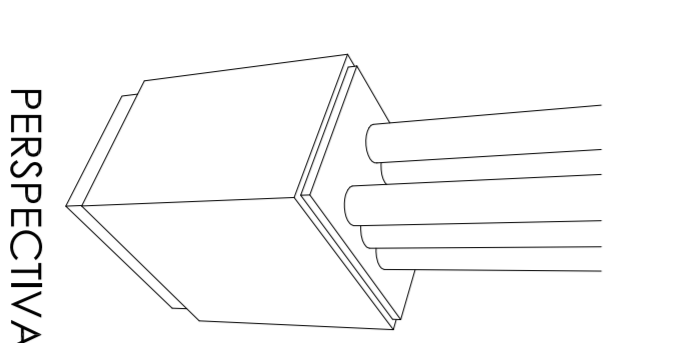
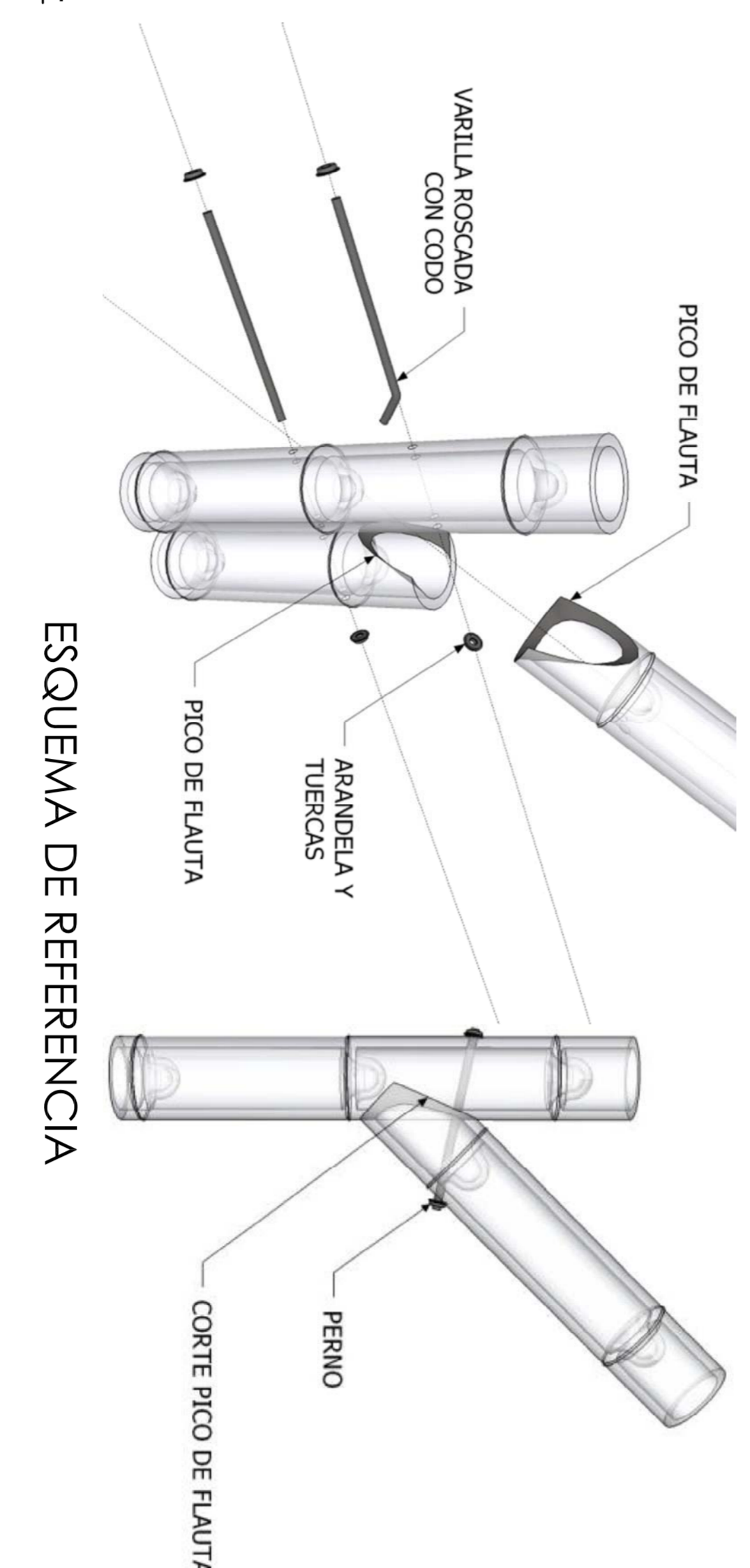
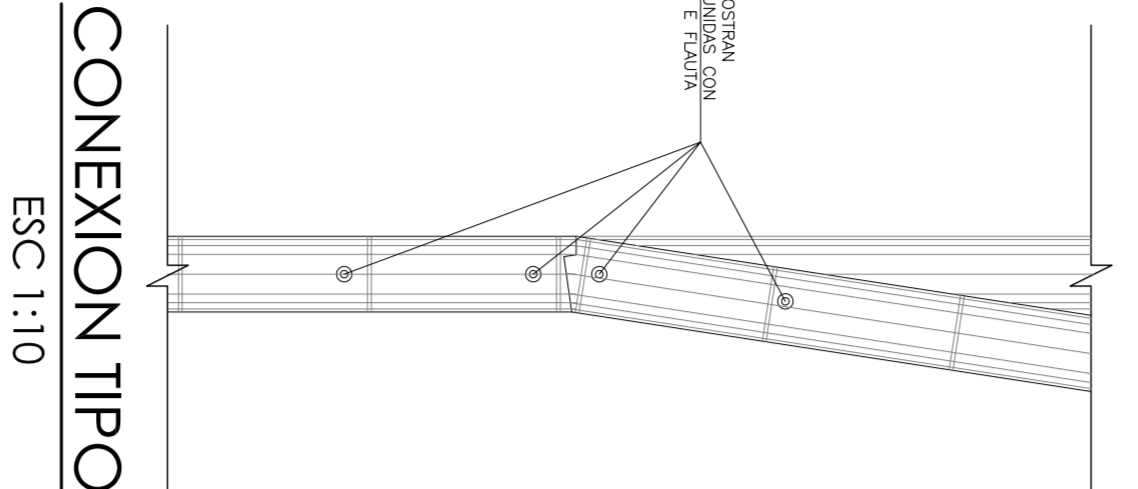
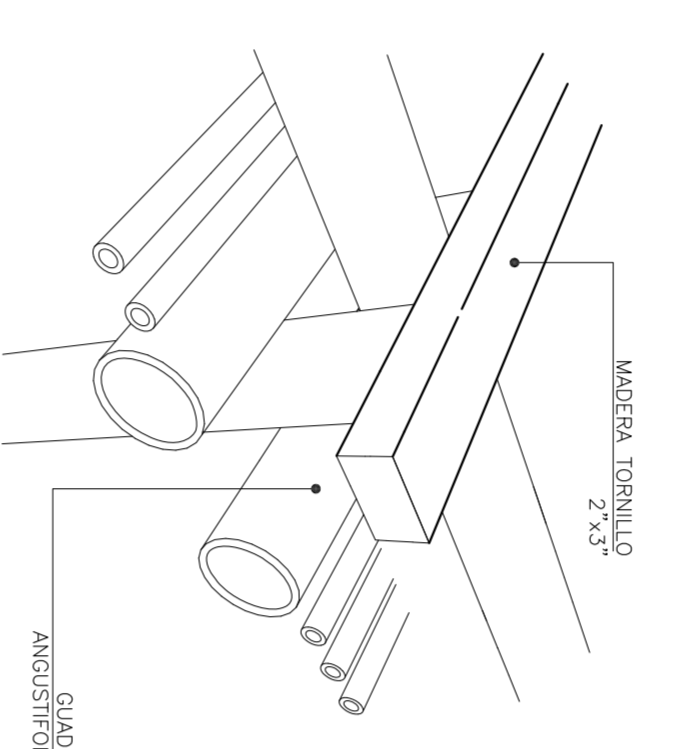
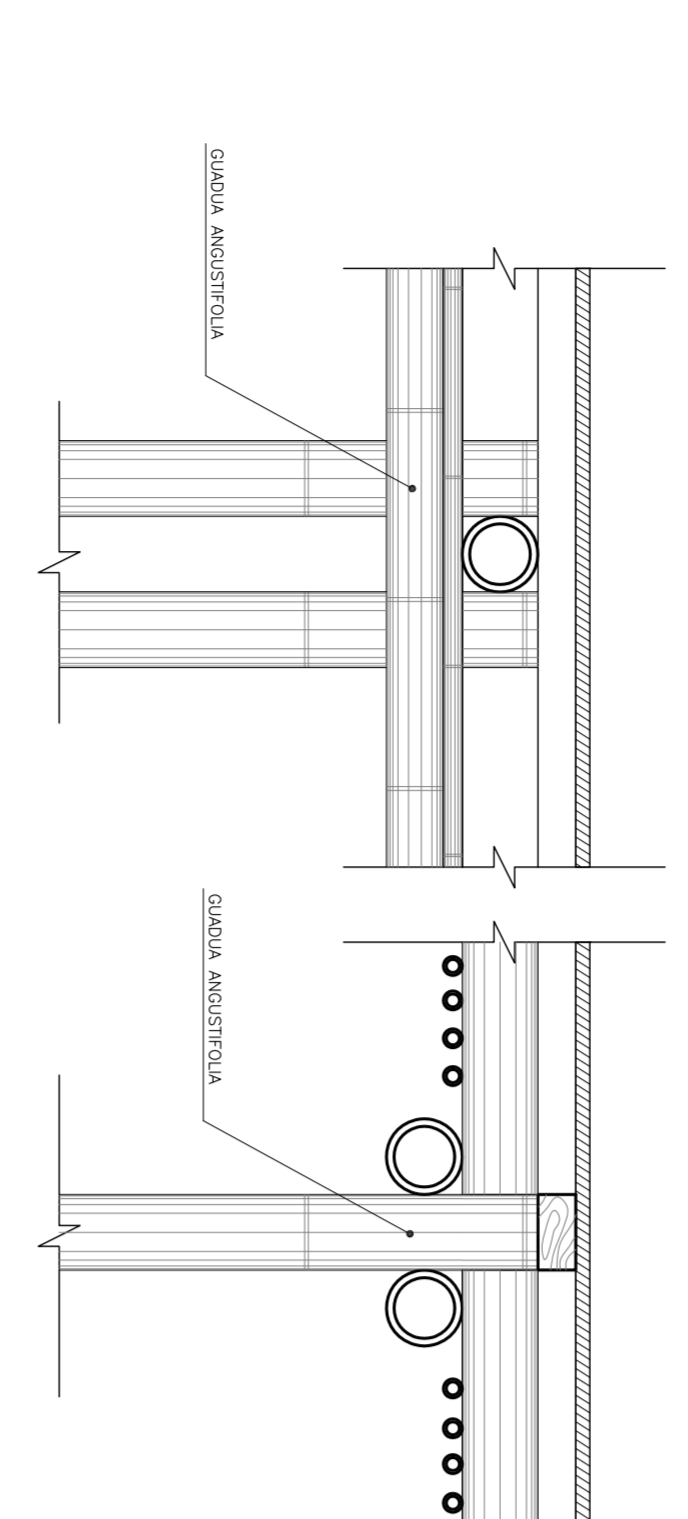
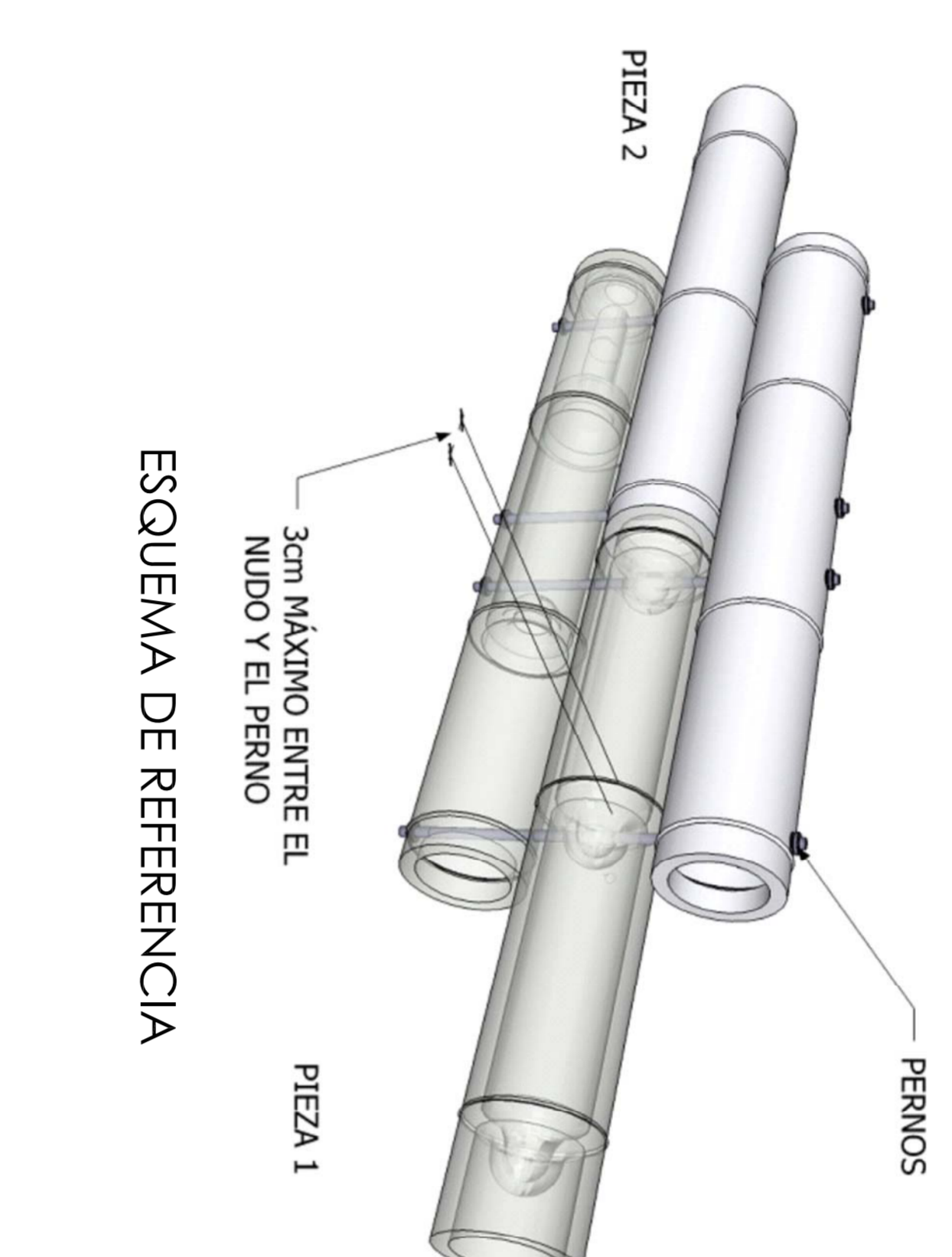
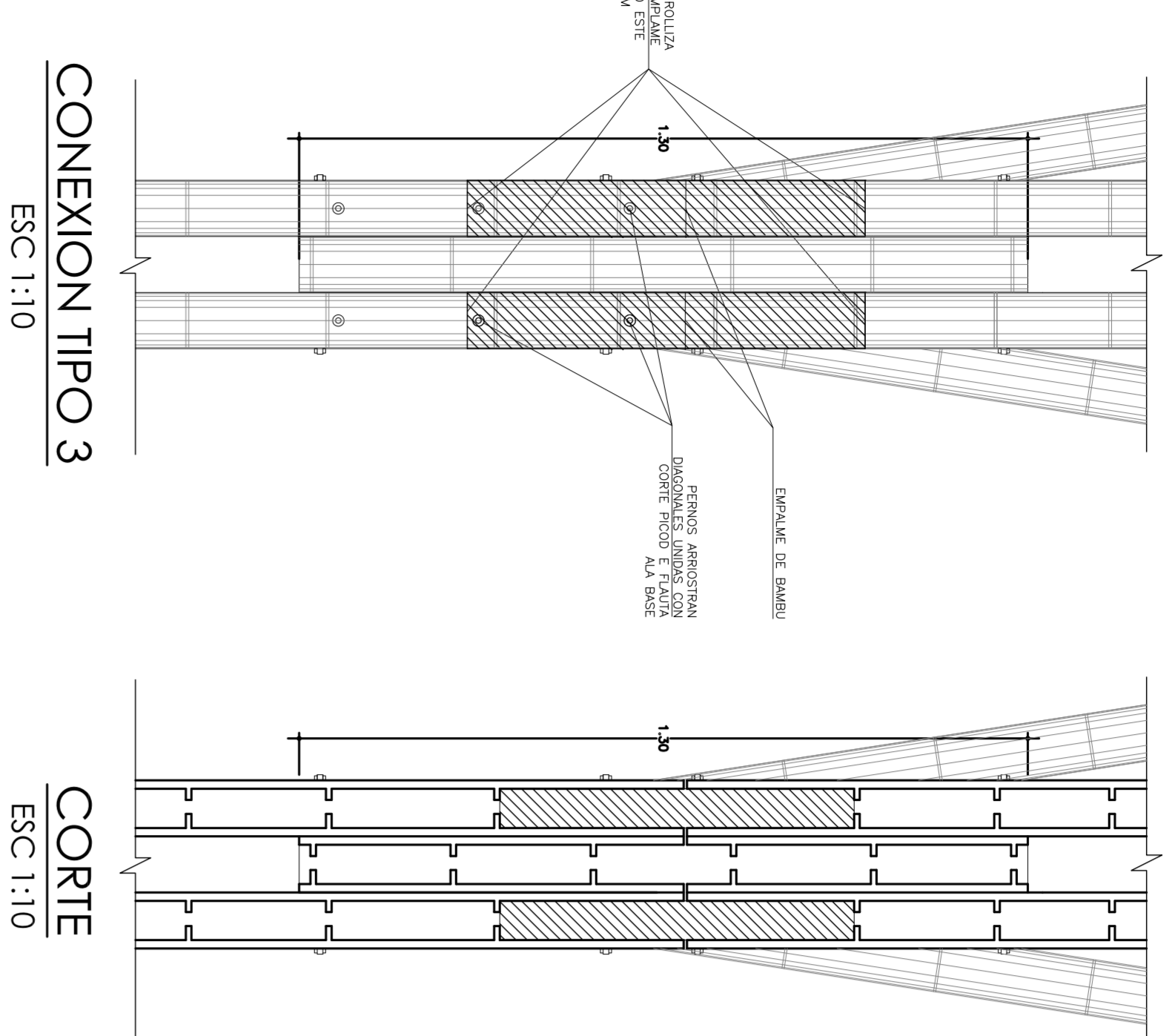

DADO DE  
CONCRETO TIPO 1  
ESC 1:20

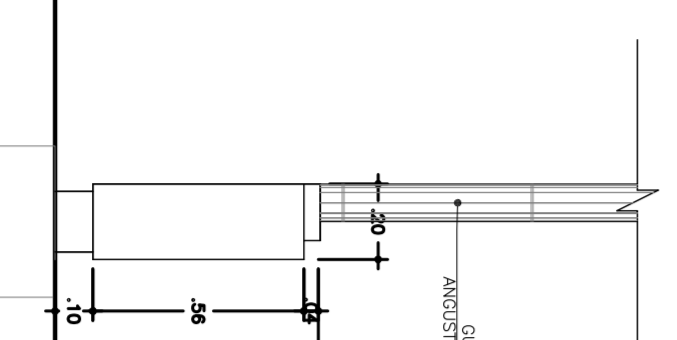

DADO DE  
CONCRETO TIPO 2  
ESC 1:20

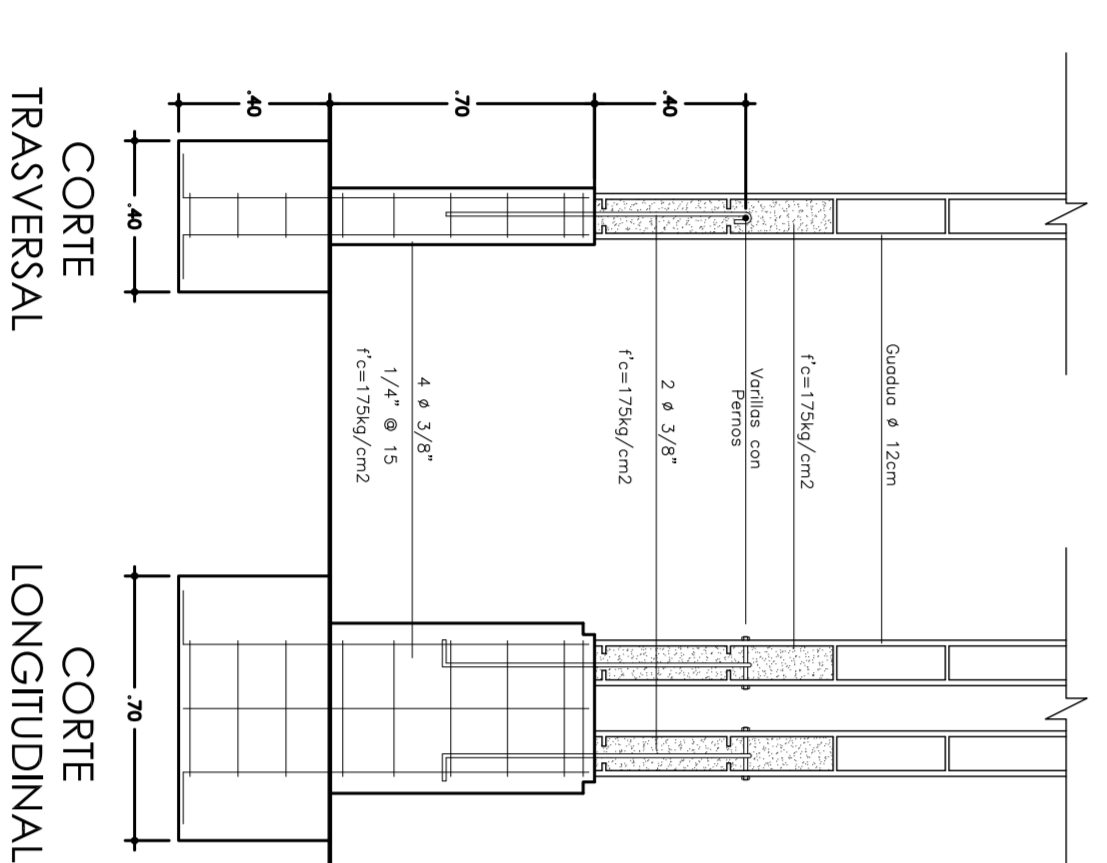

ESQUEMA DE  
ZAPATAS  
ESC 1:20

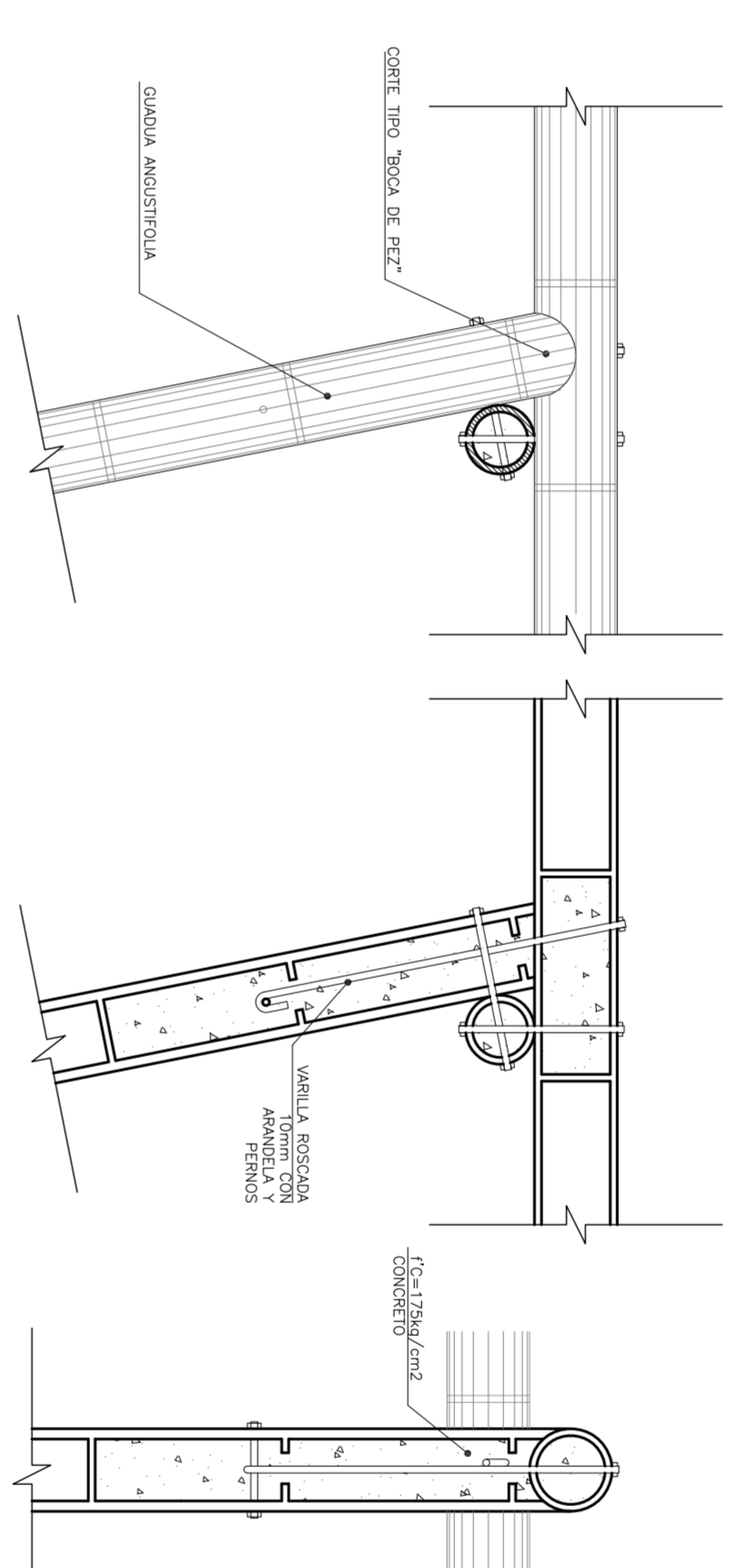
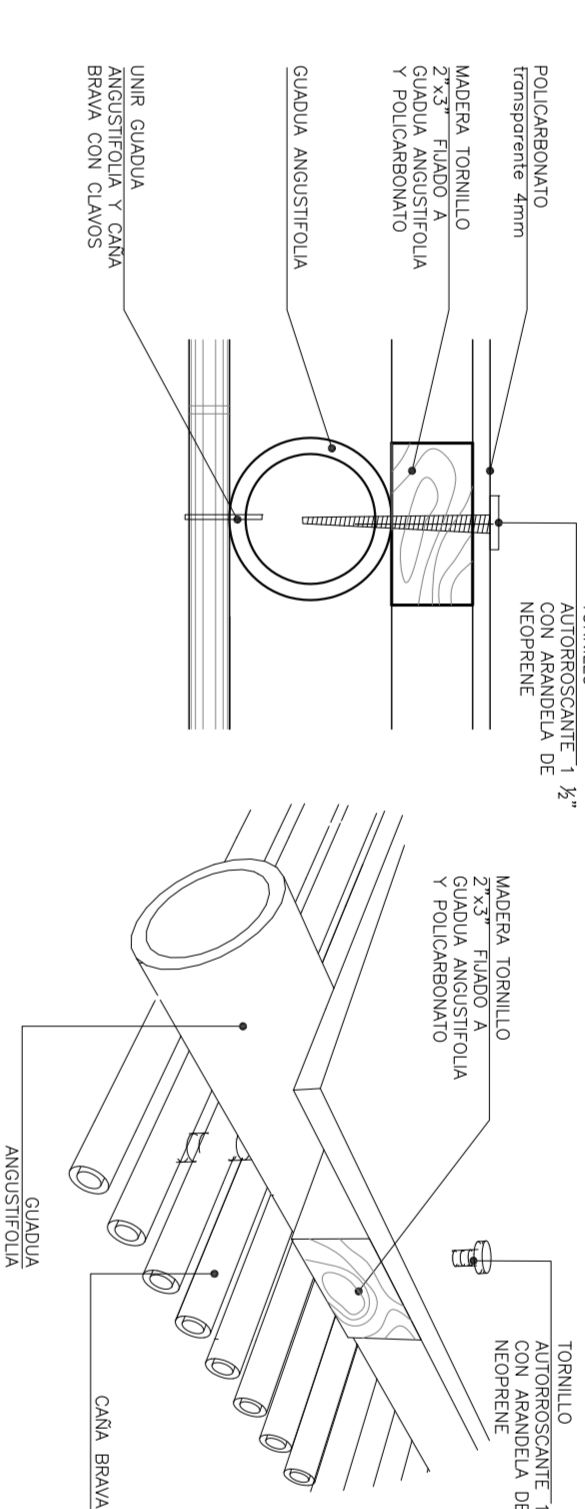

CONEXION TIPO 1  
ESC 1:10

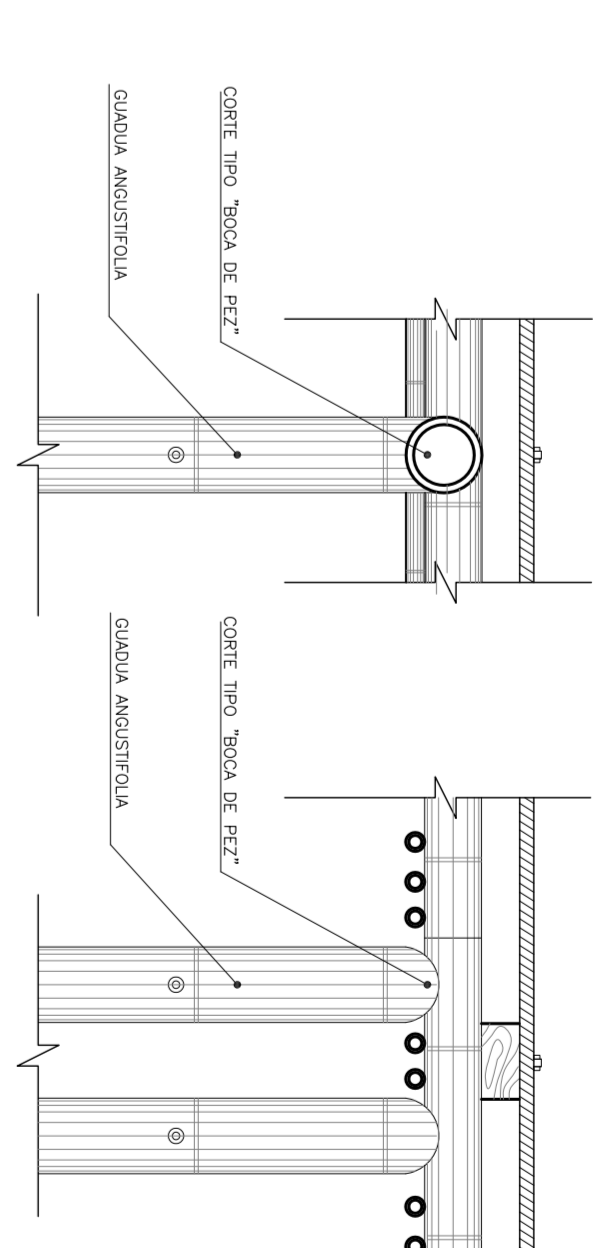

CONEXION TIPO 5  
ESC 1:10

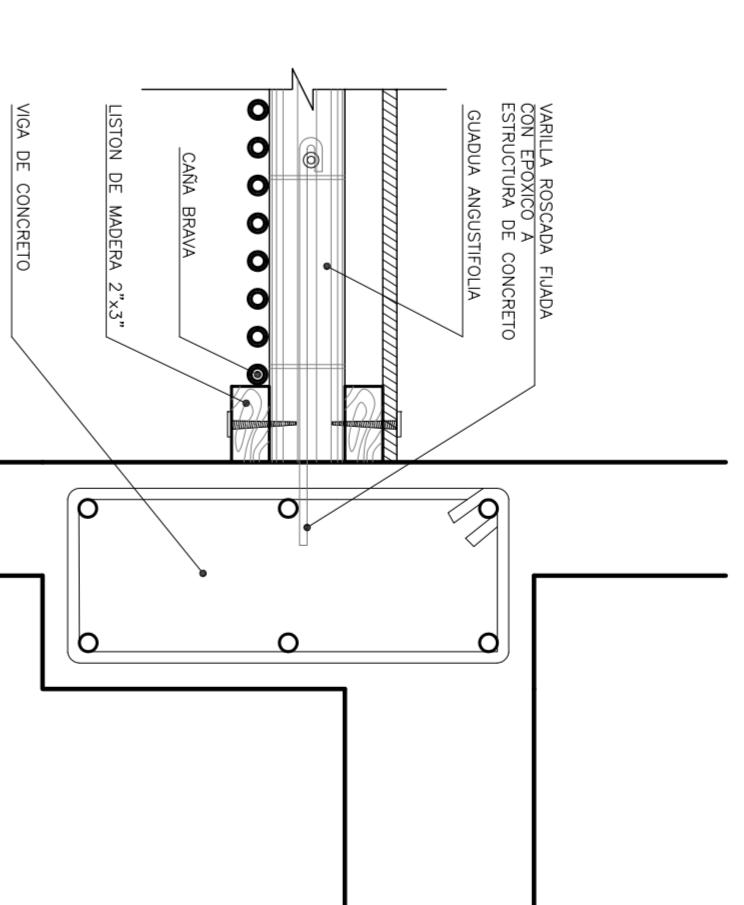

CONEXION TIPO 6  
ESC 1:10

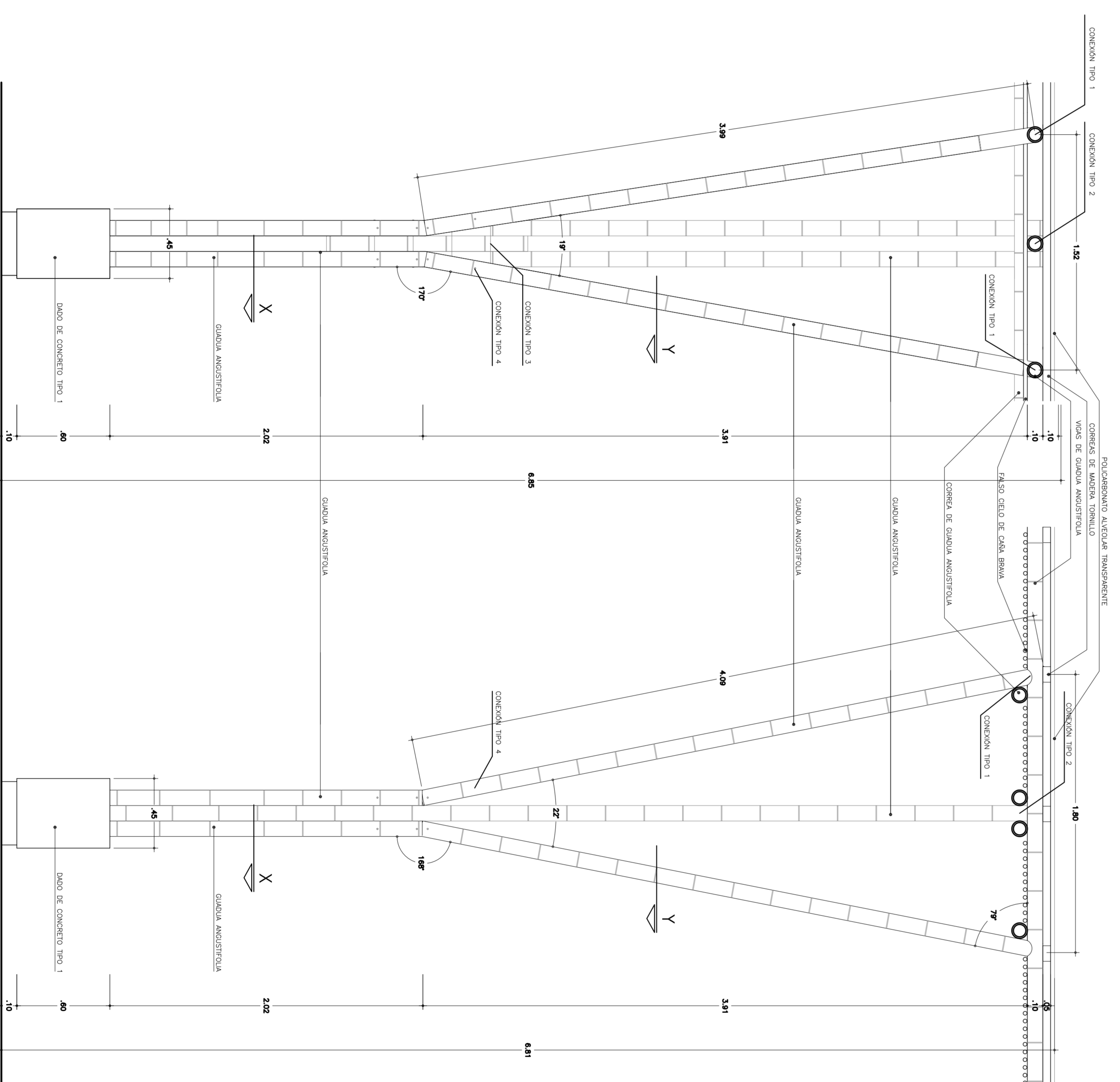

ELEVACION C-1A  
ESC 1:20

ELEVACION C-1B  
ESC 1:20

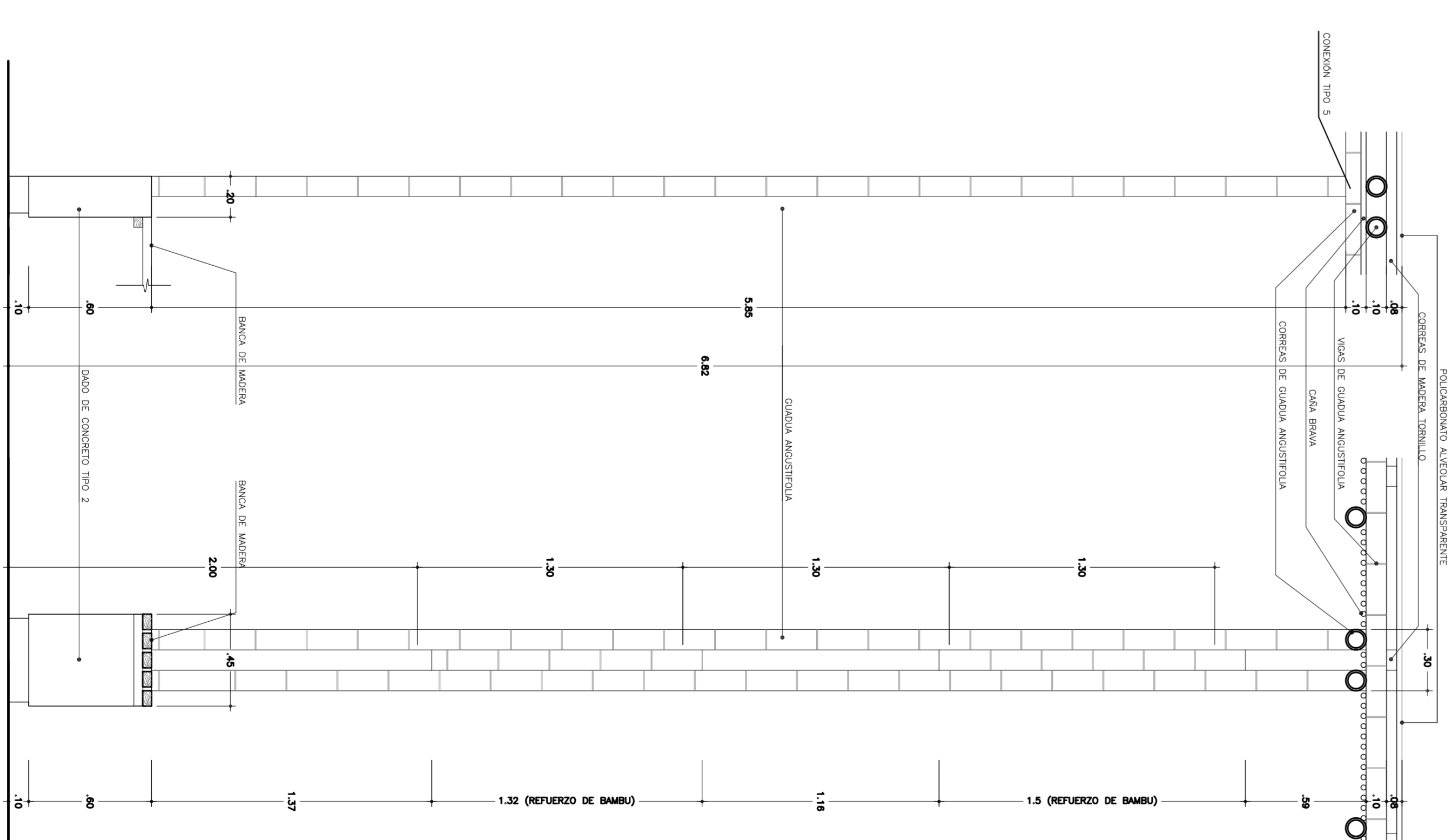

ELEVACION C-2A  
ESC 1:20

ELEVACION C-2B  
ESC 1:20

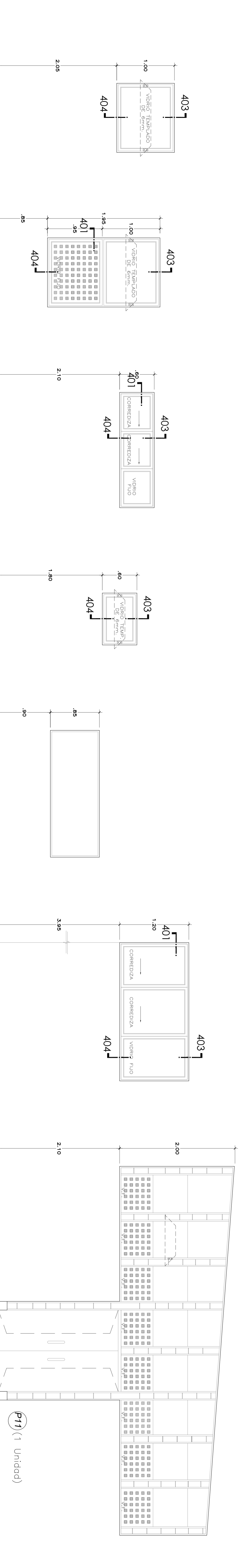

**V1** Ventana proyectada con marco de colón de madera  
**V2** Ventana lateral fija (cerca ancha) y superior proyectada con marco de colón de madera.  
**V3** Ventana con marco de colón de madera  
**V4** Ventana proyectada de colón de madera  
**V5** Vano con marco de colón de madera  
**V6** Ventana con marco de colón de madera  
**V7** Ventana con marco de colón de madera y bambú. Vidrio fijo y proyectadas con trazo para protección de aves

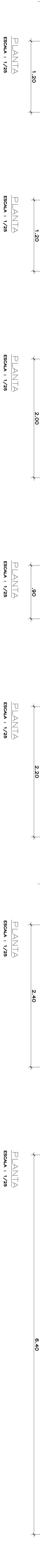

**V8** Ventana con marco de colón de madera  
**V9** Ventana con marco de colón de madera  
**V10** Ventana con marco de colón de madera  
**V11** Ventana con marco de colón de madera  
**V12** Ventana con marco de colón de madera

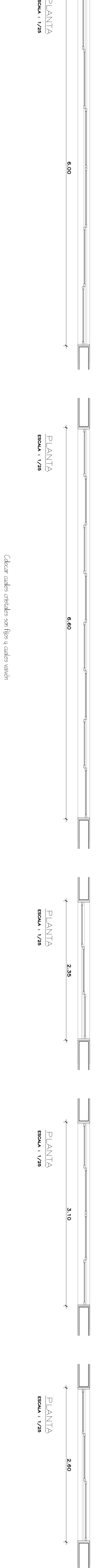

Colocar cables entrelazados con fillos y cables varicos

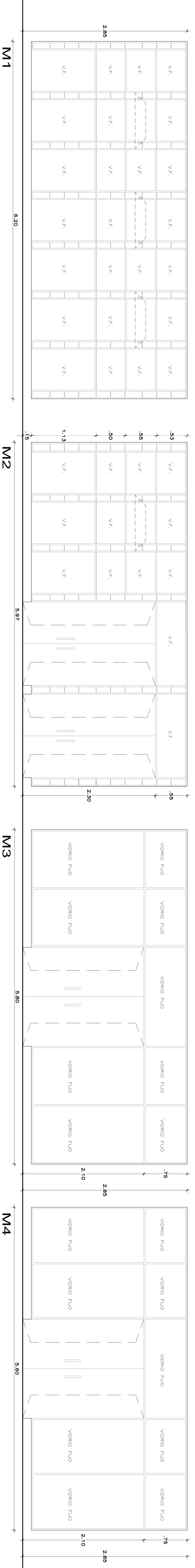

disfraz condensado

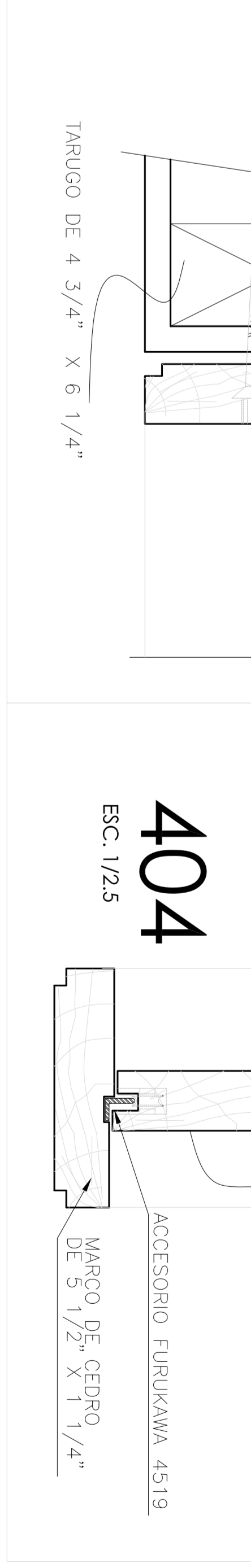
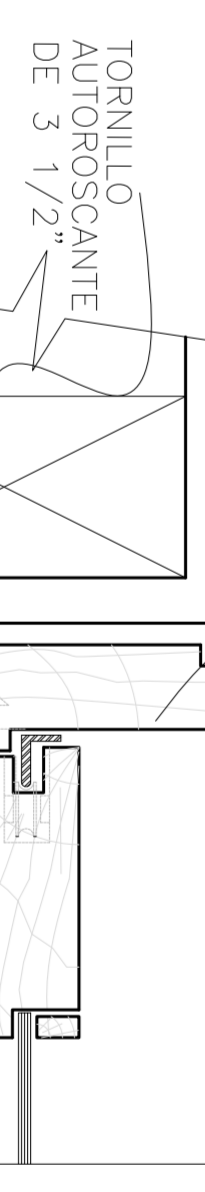
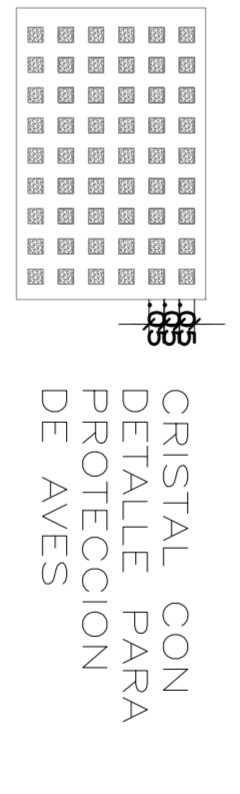

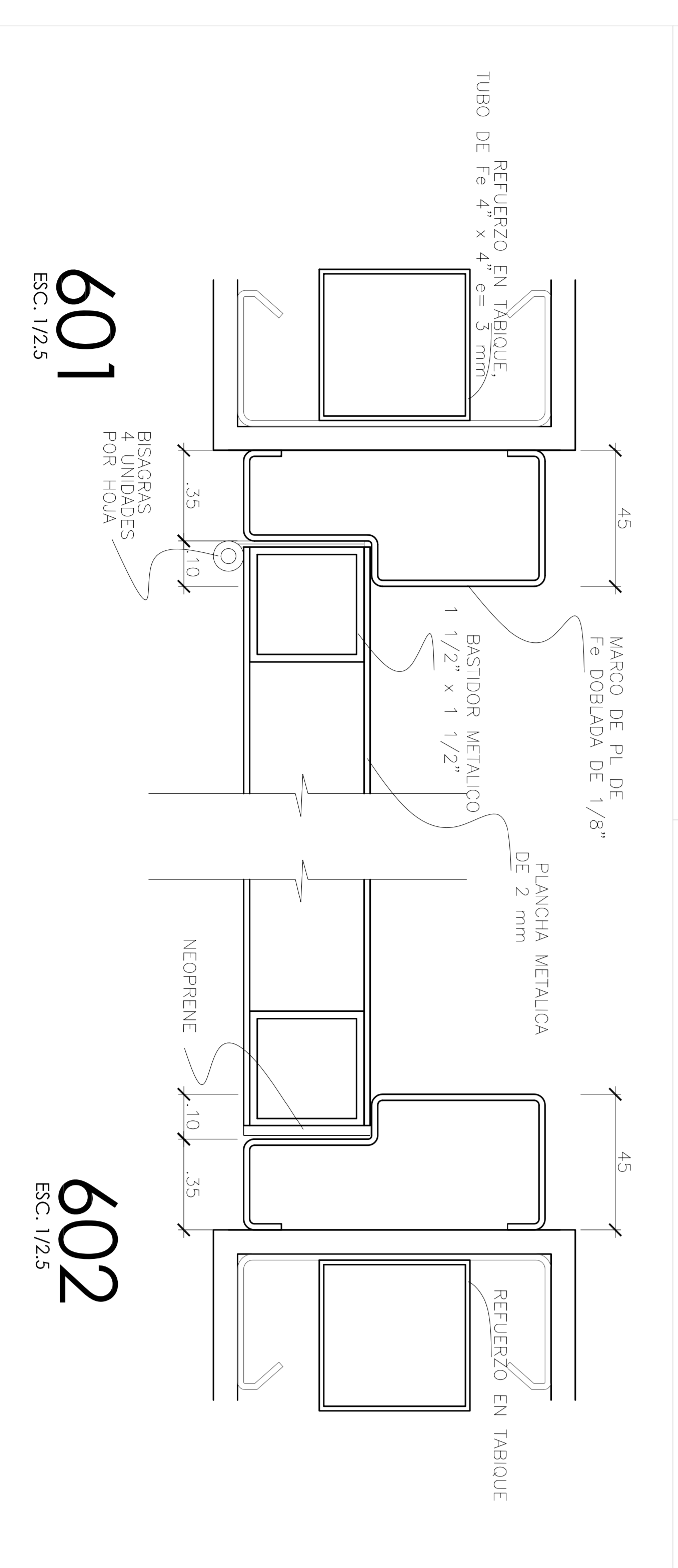
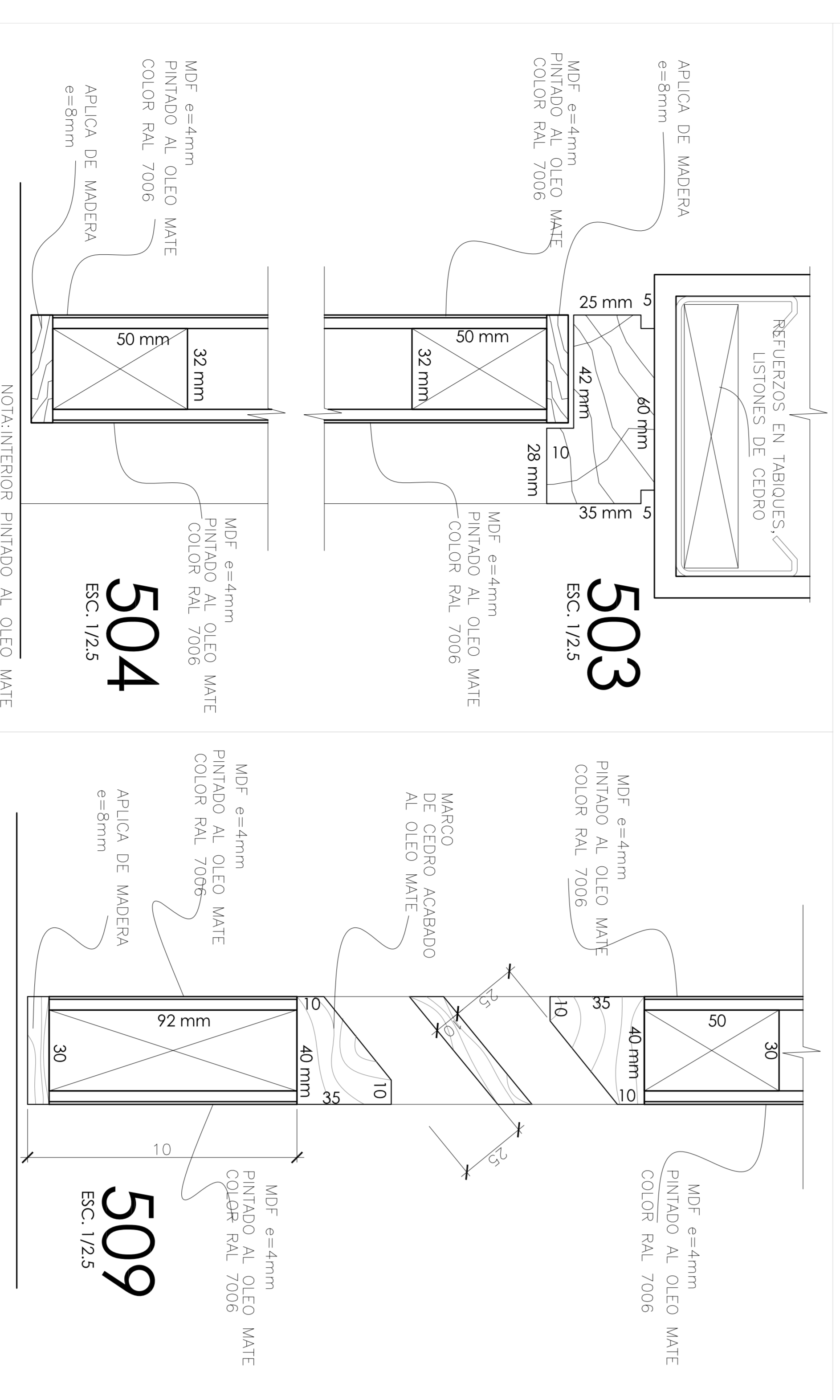
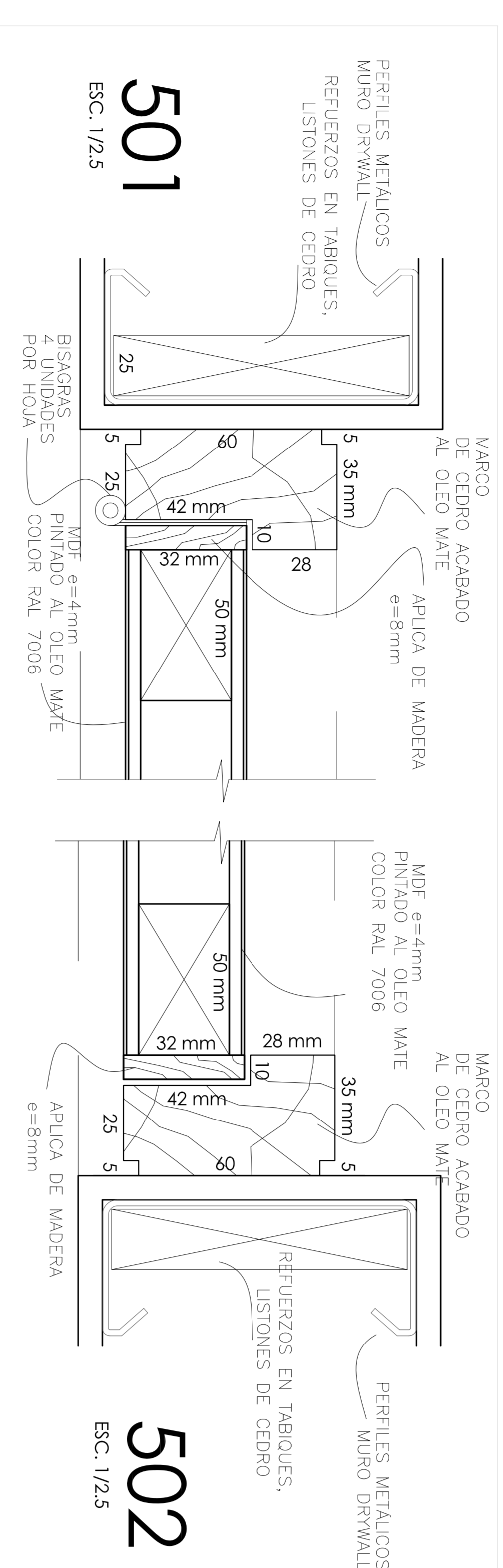
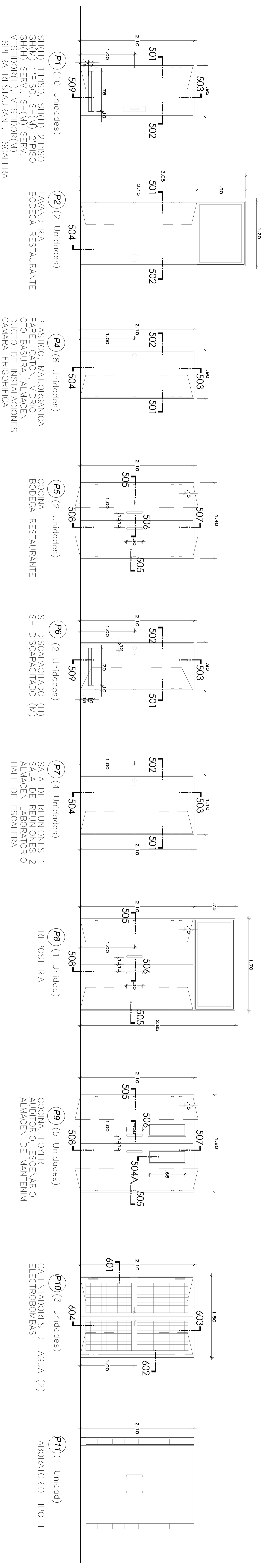

PUERTAS	TIPO	MARCO	BISAGRA	CERRADURA	ACCESORIO	COMENTAR.
P-1	(1U)	●	●	●	●	●
P-2	(2U)	●	●	●	●	●
P-3	(1U)	●	●	●	●	●
P-4	(8U)	●	●	●	●	●
P-5	(2U)	●	●	●	●	●
P-6	(2U)	●	●	●	●	●
P-7	(4U)	●	●	●	●	●
P-8	(1U)	●	●	●	●	●
P-9	(5U)	●	●	●	●	●
P-10	(5U)	●	●	●	●	●
P-11	(1U)	●	●	●	●	●

CUADRO DE PUERTAS Y CERRAJERIAS

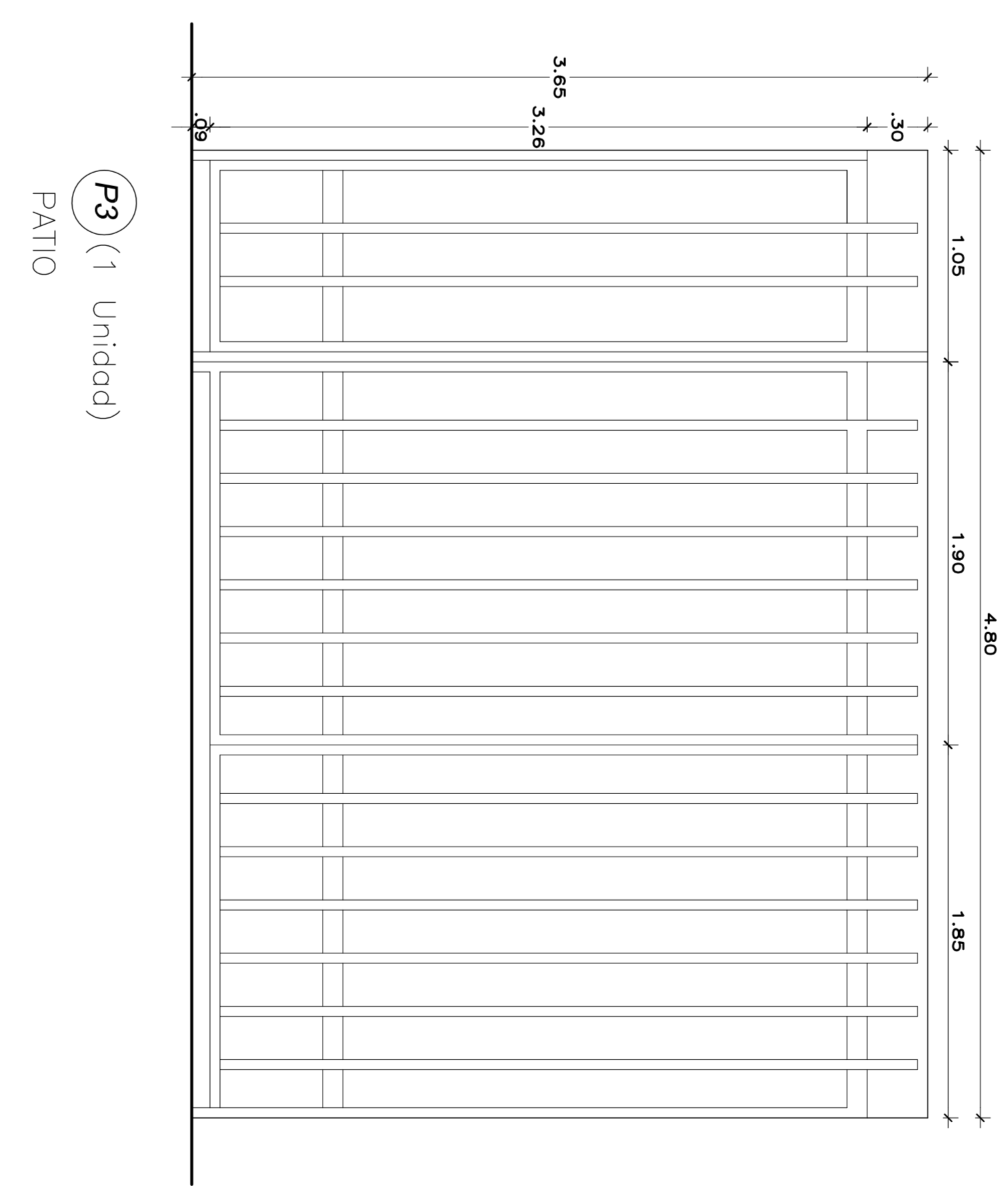
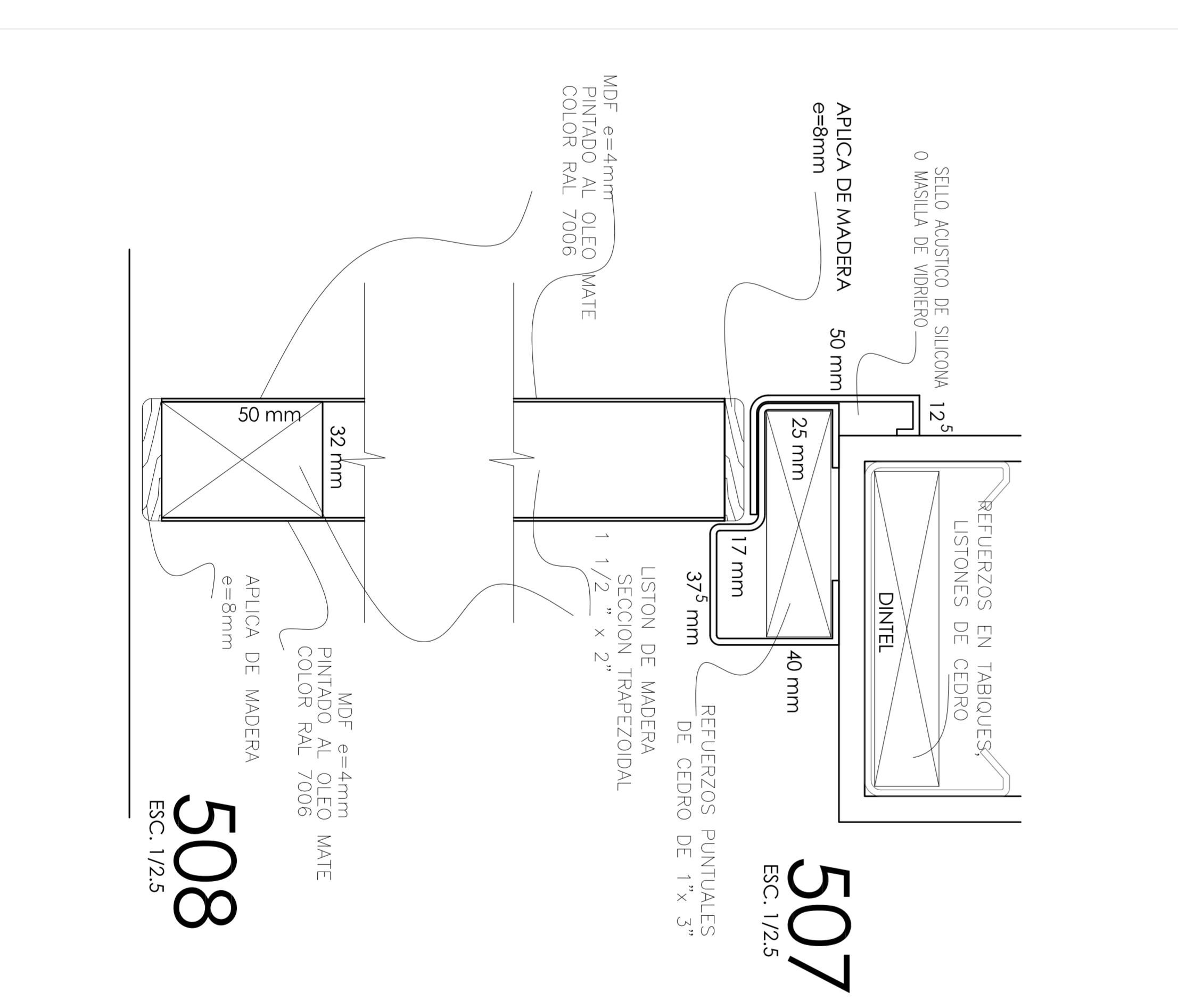
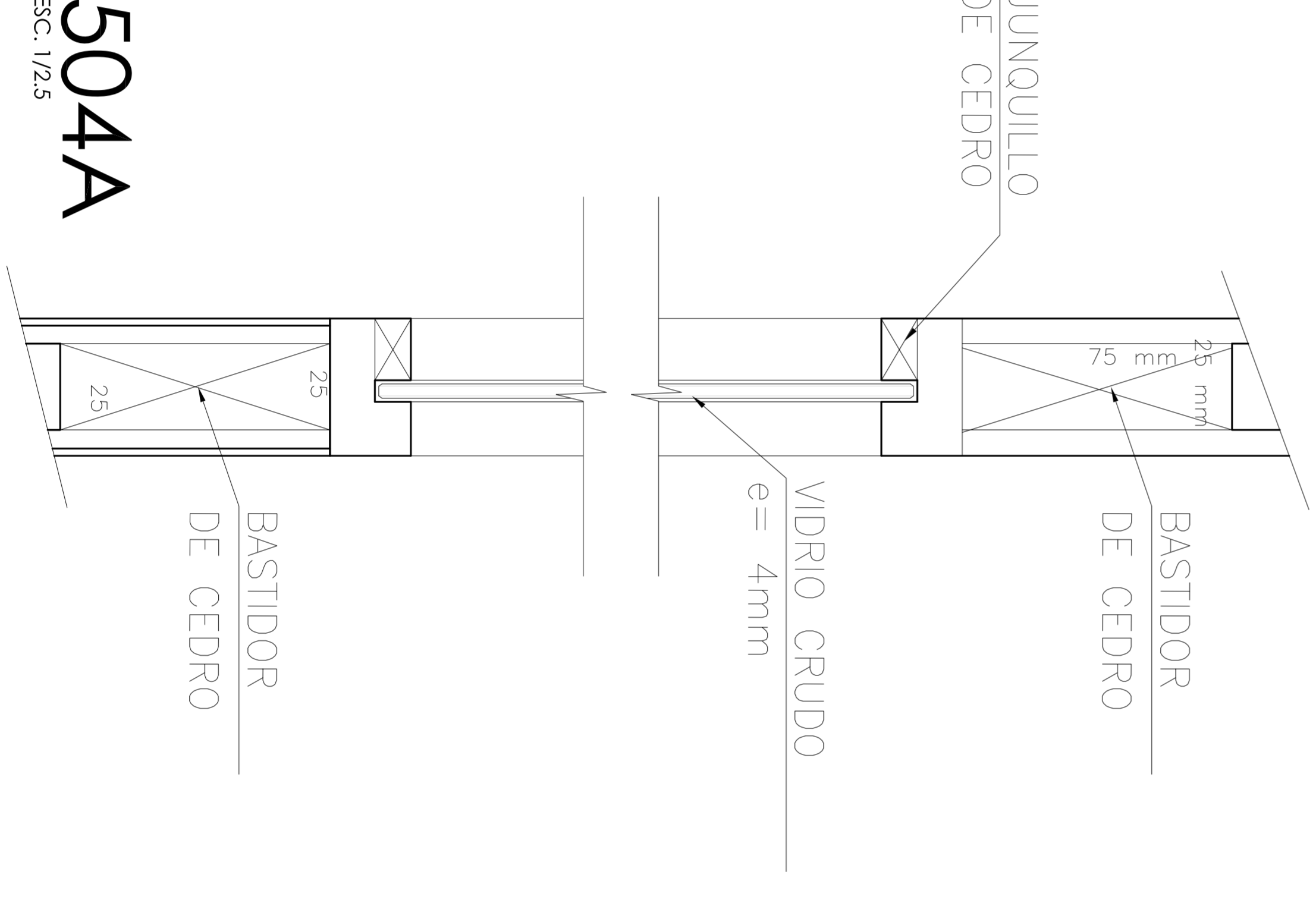

(P3) (1 Unidad) PATIO

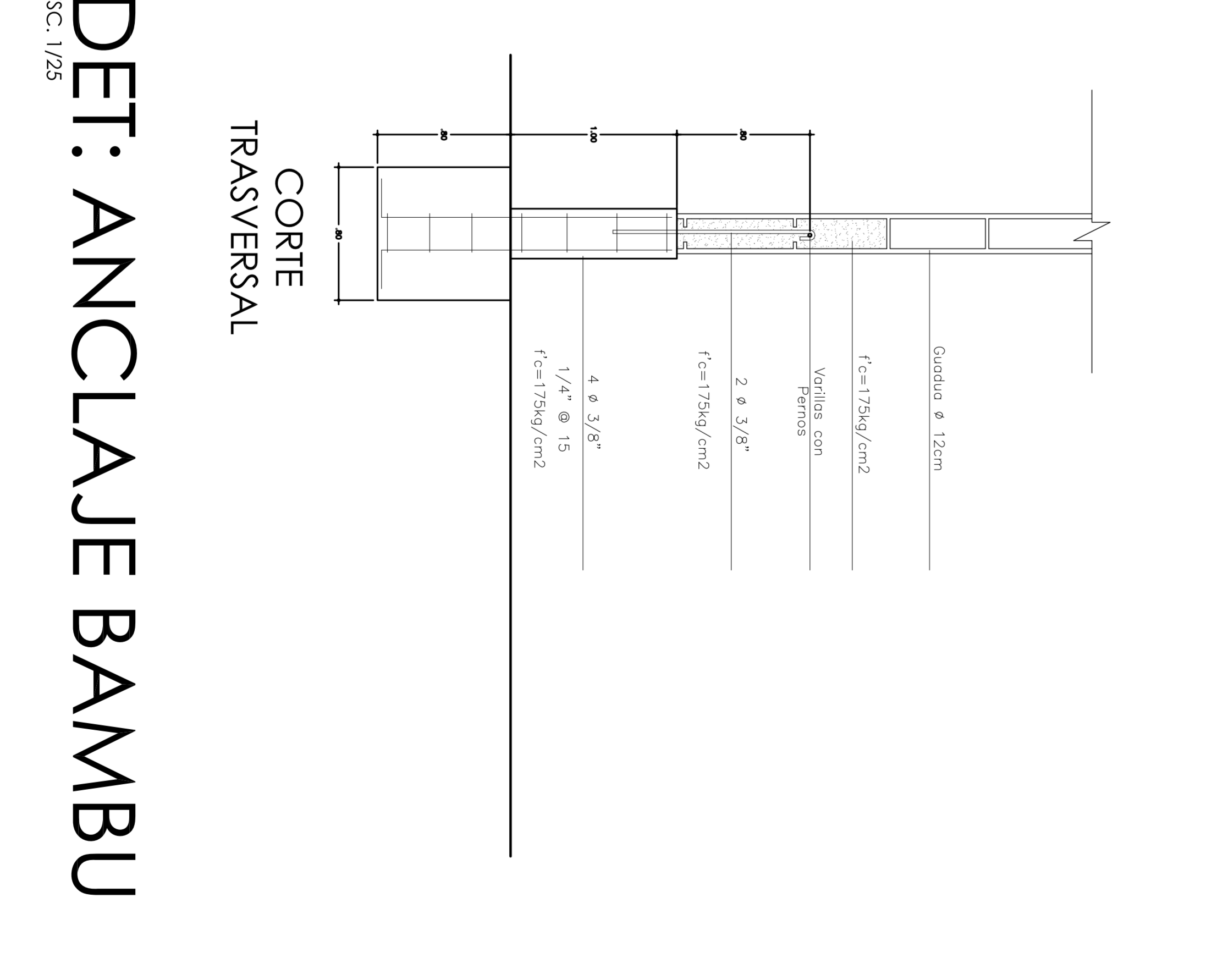

ESCUELA PROFESIONAL DE ARQUITECTURA  
 PROYECTO: CENTRO REGIONAL PARA EL AVTURISMO EN LA ALBUERA DE MEDIO MUNDO  
 TESIS: ASTRID HASSEL CHALES JOHNSON  
 FECHA: NOVIEMBRE 2014  
 ESCALA: INDICADA  
 PLANO: ARQUITECTURA  
 Detalles de vanos y puertas  
 ORIENTACION:   
 LAMINA: D.04





**ADMINISTRACIÓN**  
ESC: 1/100

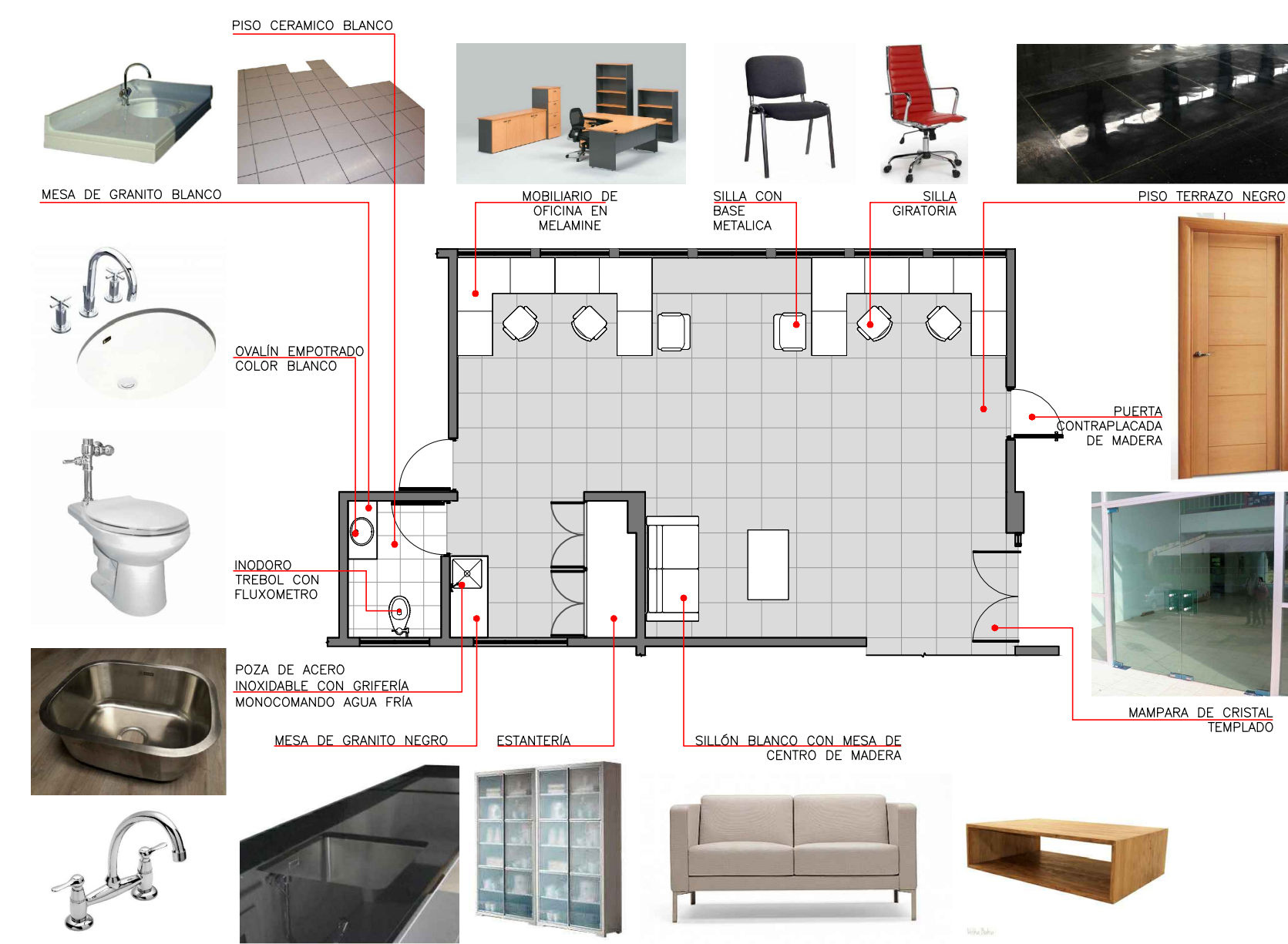

**ÁREA VOLUNTARIOS**  
ESC: 1/100

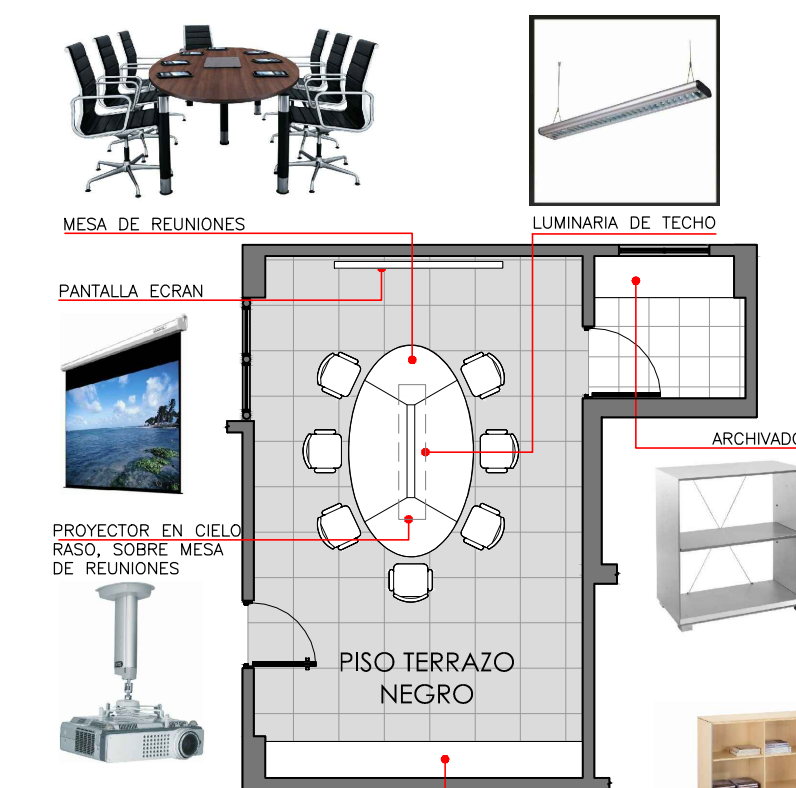

**SALA DE REUNIONES - ALMACÉN**  
ESC: 1/100

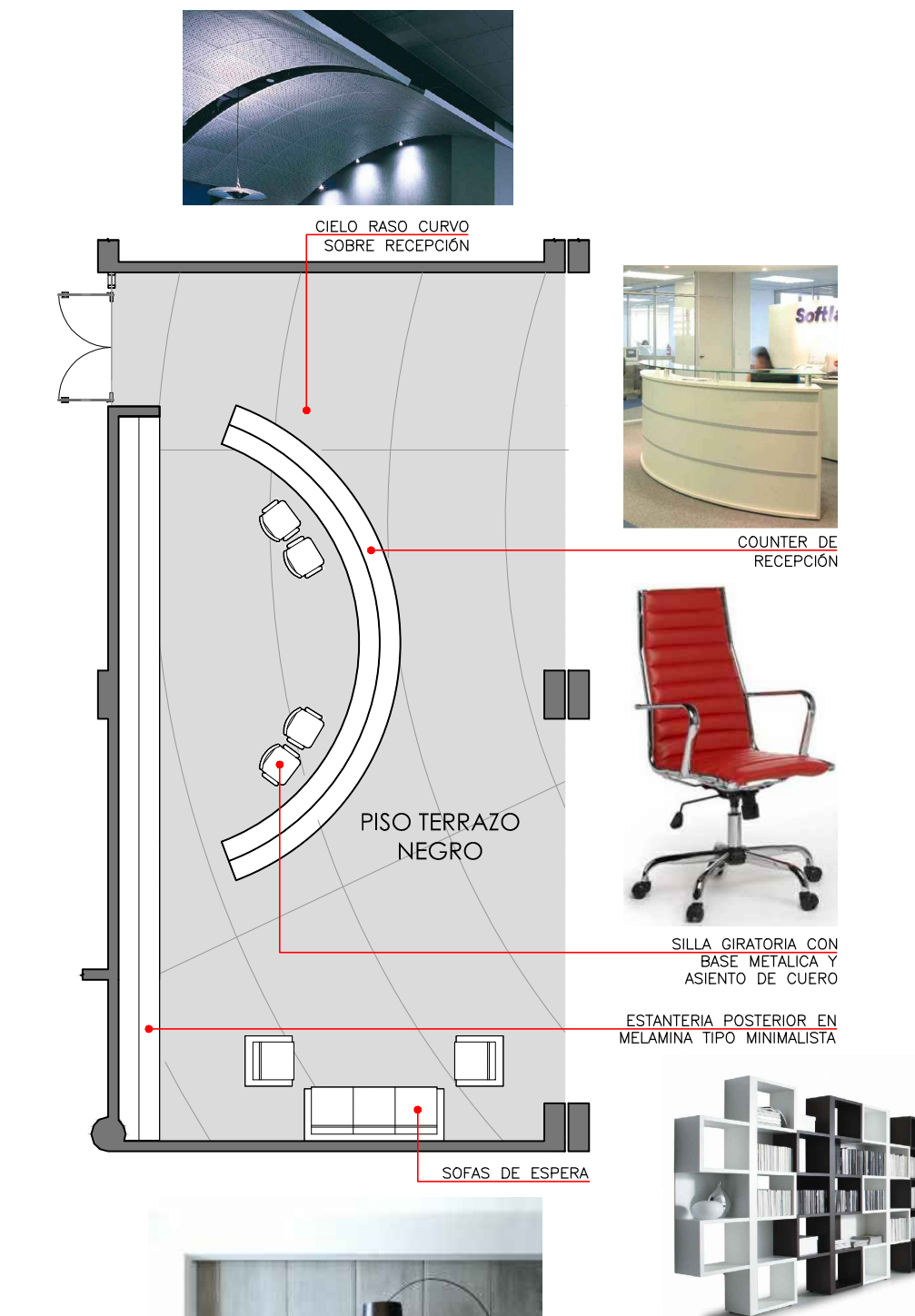

**RECEPCIÓN**  
ESC: 1/100



**ENFERMERÍA**  
ESC: 1/100

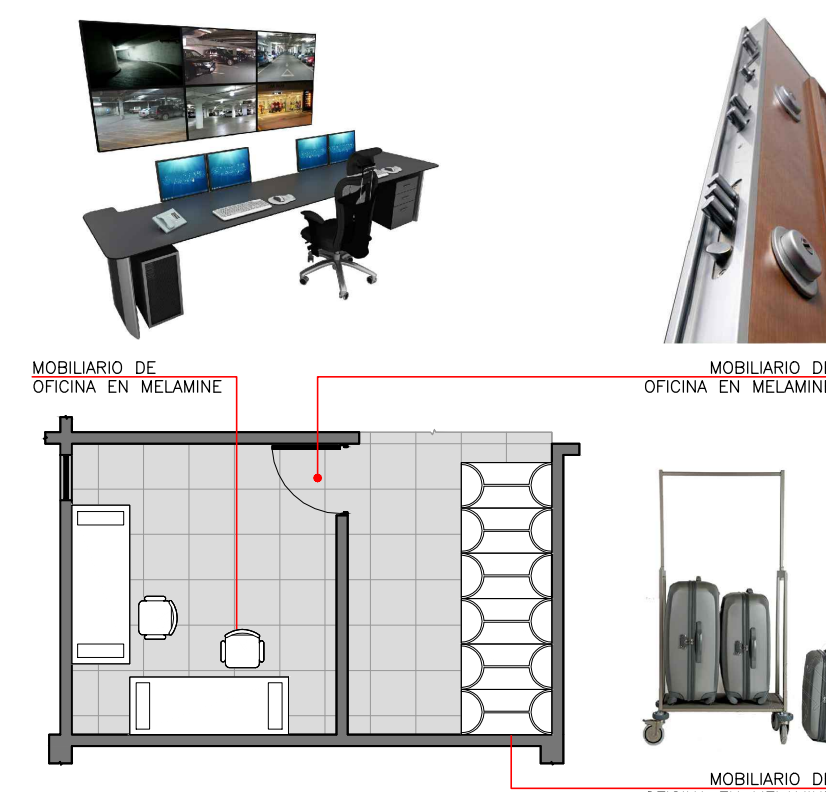

**CCTV-ZONA DE EQUIPAJES**  
ESC: 1/100

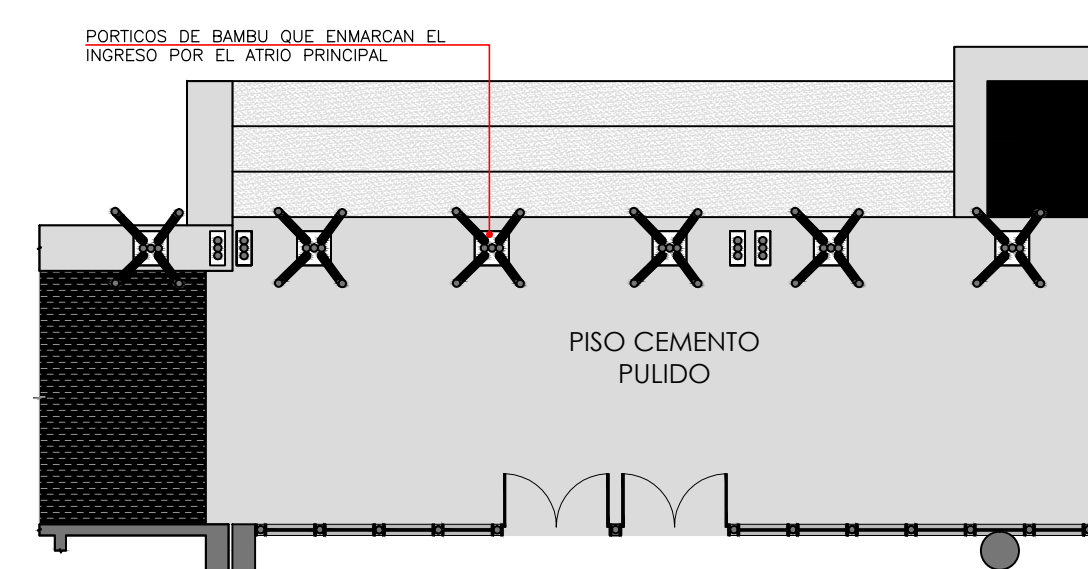

**ATRIO DE INGRESO**  
ESC: 1/100

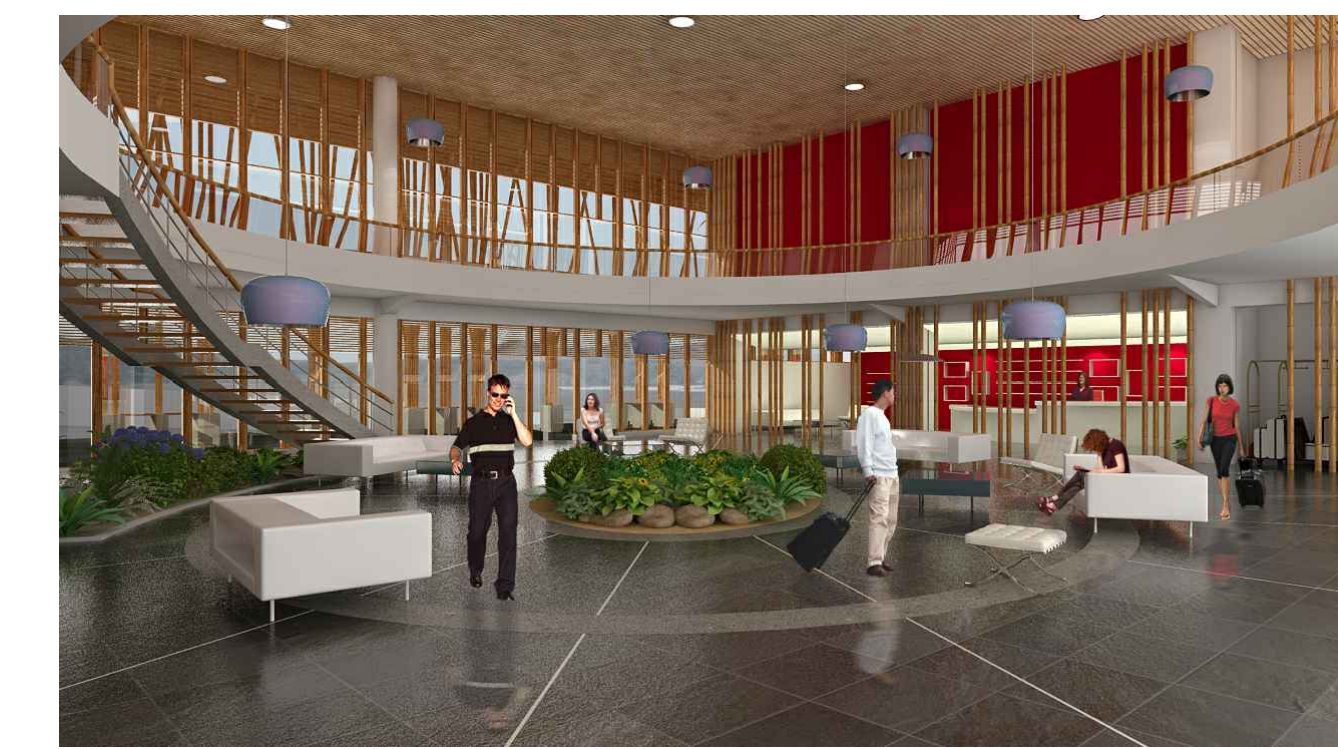

VISTA INTERIOR DEL HALL PRINCIPAL

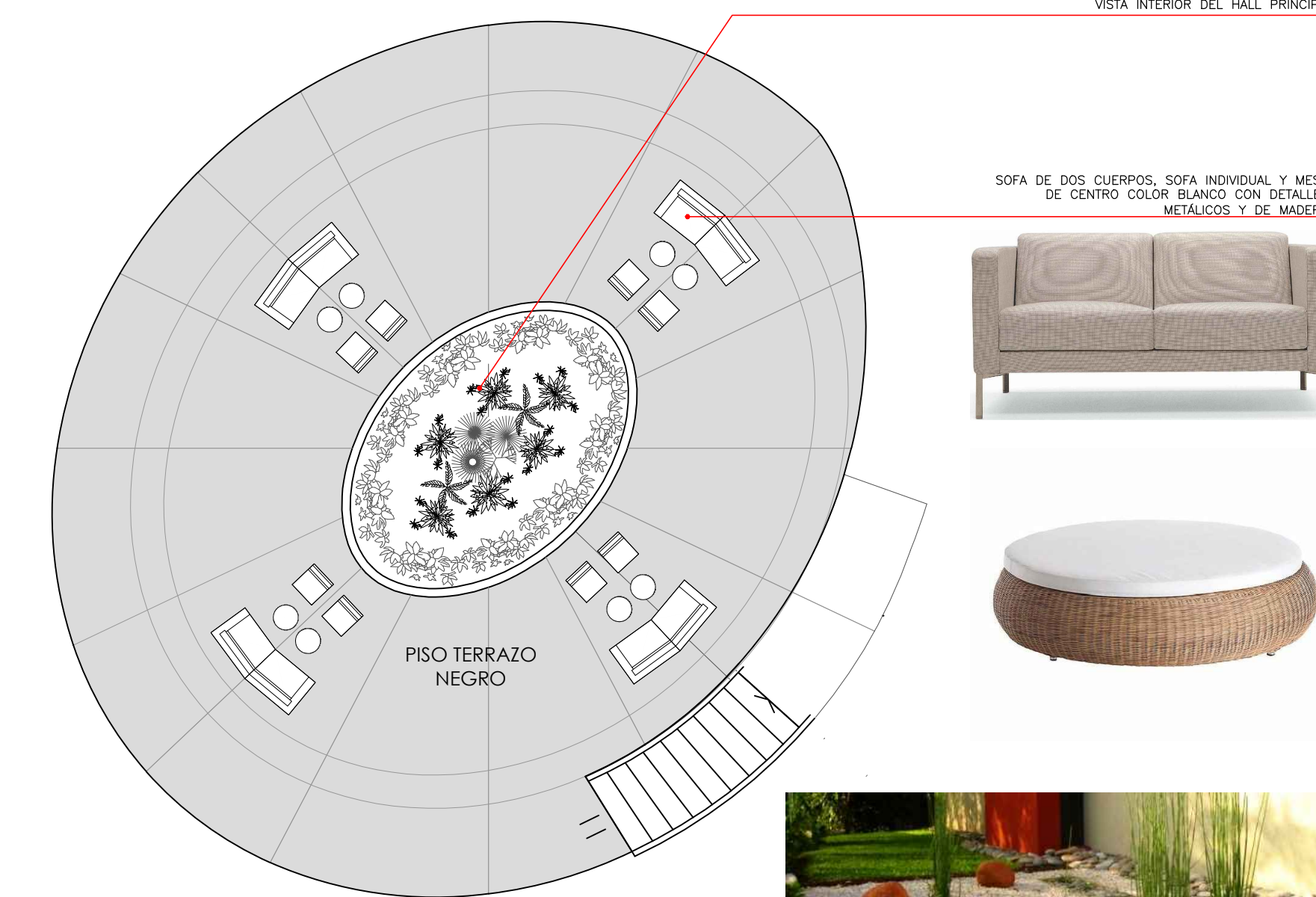

**SALA DE ESPERA**  
ESC: 1/100



JARDIN SECO

**TABLA DE EQUIPAMIENTO BLOQUE A-B (PISO 1)**

DESCRIPCIÓN	CANTIDAD	DESCRIPCIÓN	CANTIDAD
MUEBLE DE MELAMINE EN OFICINAS (SEGÚN MODELO ESPECIFICADO EN LÁMINA INFOGRÁFICA)	06	INODORO CON FLUXOMETRO COLOR BLANCO MARCA VAINSA	02
SILLAS FIJAS Y GIRATORIAS	25	MESA DE CONCRETO CON OVALIN EMPOTRADO	02
SOFAS (SEGÚN MODELO ESPECIFICADO EN LÁMINA INFOGRÁFICA)	16	ESTANTERÍA DE MELAMINE (SEGÚN MODELO ESPECIFICADO EN LÁMINA INFOGRÁFICA)	08
MESAS DE CENTRO (SEGÚN MODELO ESPECIFICADO EN LÁMINA INFOGRÁFICA)	09	COUNTER DE RECEPCIÓN	01



TERRAZA DE OBSERVACIÓN - SSSH - KITCHENETTE  
ESC: 1/100



BIBLIOTECA - INTERNET - ESTANTERIA  
ESC: 1/100

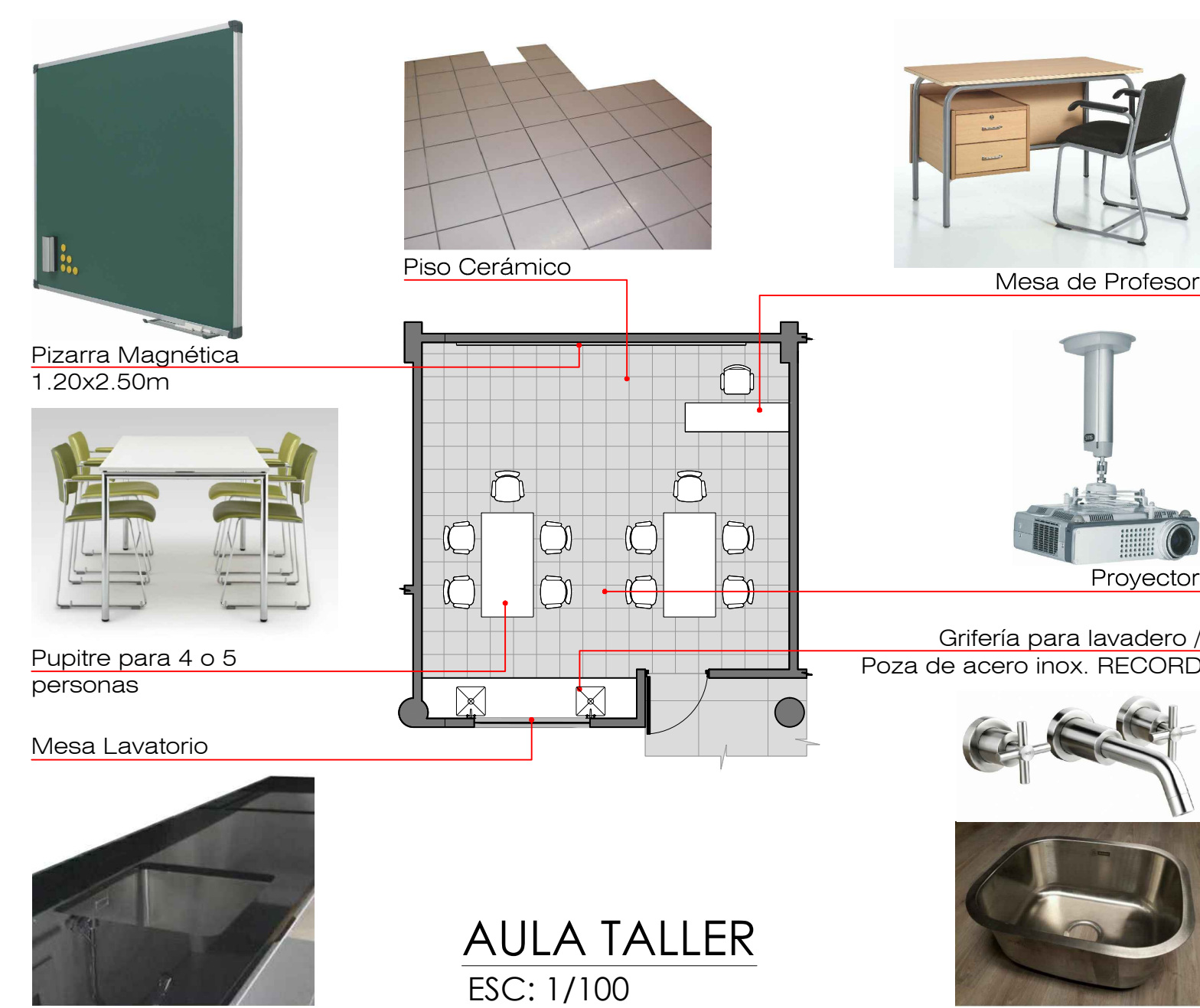

AULA TALLER  
ESC: 1/100



AULA CAPACITACIÓN  
ESC: 1/100

TABLA DE EQUIPAMIENTO BLOQUE A-B (PISO 1)

DESCRIPCIÓN	CANTIDAD
JUEGO SOFÁ: 1 SILLÓN DE UN CUERPO + 1 MESA DE CENTRO (SEGÚN MODELO ESPECIFICADO EN LÁMINA INFOGRÁFICA)	02
JUEGO SOFÁ: 2 SILLONES DE UN CUERPO + 1 SILLÓN DE DOS CUERPOS + 1 MESA DE CENTRO (SEGÚN MODELO ESPECIFICADO EN LÁMINA INFOGRÁFICA)	03
MESA DE CONCRETO CON OVALÍN EMPOTRADO	02
MUEBLE ALTO Y BAJO CON MESA DE GRANITO	01
MESA DE CONCRETO 2 CON POZAS DE ACERO	02
COUNTER DE ATENCION ((SEGÚN MODELO ESPECIFICADO EN LÁMINA INFOGRÁFICA)	01
MESA DE PROFESOR (SEGÚN MODELO ESPECIFICADO EN LÁMINA INFOGRÁFICA)	02
MESA HOMOLOGADA CON SEPARADOR PARA CUATRO PERSONAS (SEGÚN MODELO ESPECIFICADO EN LÁMINA INFOGRÁFICA)	10
MESA HOMOLOGADA PARA CUATRO PERSONAS (SEGÚN MODELO ESPECIFICADO EN LÁMINA INFOGRÁFICA)	02
MESA HOMOLOGADA PARA DOS PERSONAS (SEGÚN MODELO ESPECIFICADO EN LÁMINA INFOGRÁFICA)	04
MESA HOMOLOGADA PARA UNA PERSONAS (SEGÚN MODELO ESPECIFICADO EN LÁMINA INFOGRÁFICA)	02
MODULOS DE INTERNET (SEGÚN MODELO ESPECIFICADO EN LÁMINA INFOGRÁFICA)	05
ESTANTERIA (SEGÚN MODELO ESPECIFICADO EN LÁMINA INFOGRÁFICA)	28
PIZARRA MAGNETICA (SEGÚN MODELO ESPECIFICADO EN LÁMINA INFOGRÁFICA)	04
PROYECTOR (SEGÚN MODELO ESPECIFICADO EN LÁMINA INFOGRÁFICA)	02

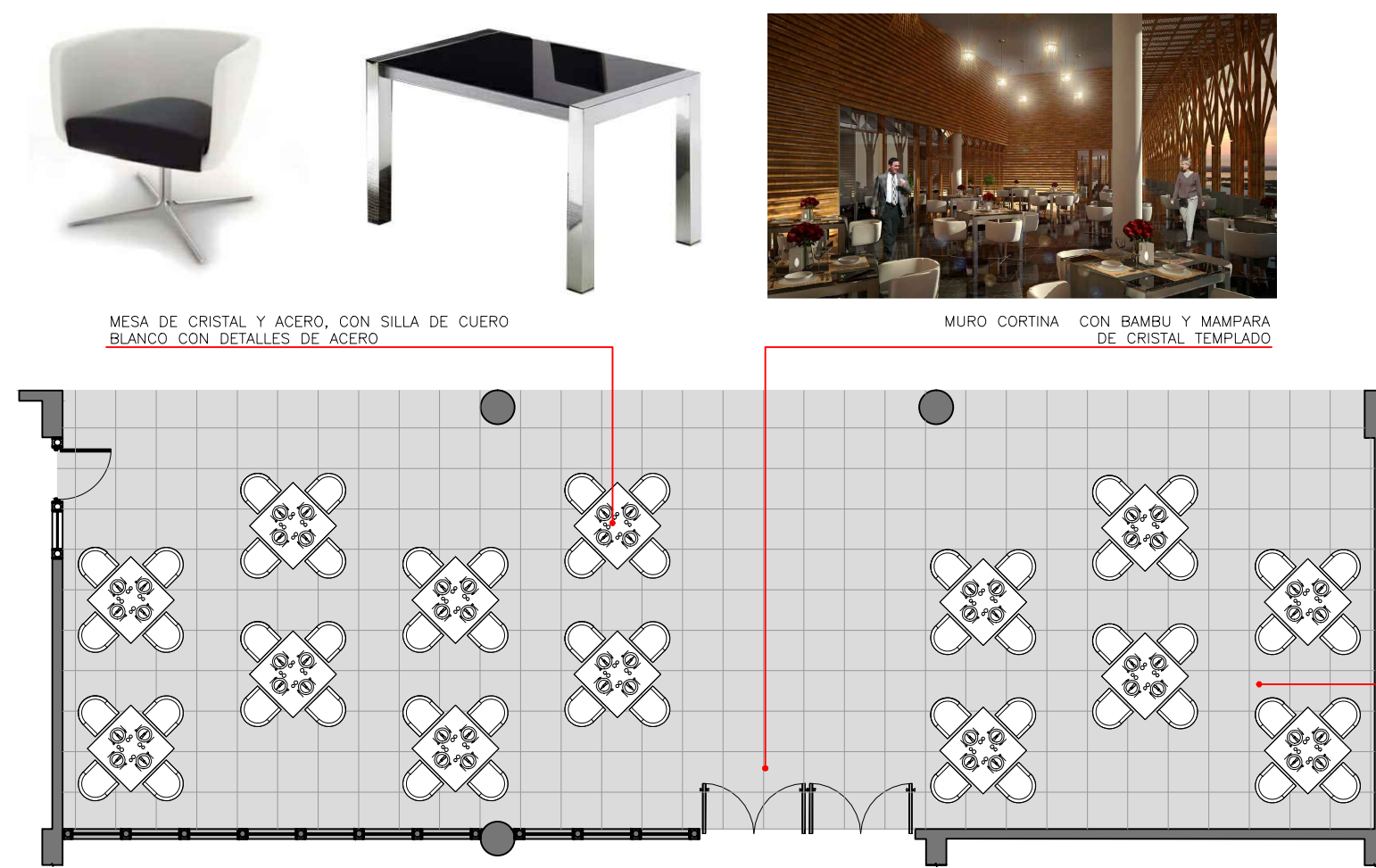

MESA DE CRISTAL Y ACERO, CON SILLA DE CUERO BLANCO CON DETALLES DE ACERO



MURO CORTINA CON BAMBU Y MAMPARA DE CRISTAL TEMPLADO



PISO TERRAZO NEGRO

**RESTAURANTE**  
ESC: 1/100



CERRAMIENTO VIRTUAL EN BAMBU

MÓDULO DE RECEPCIÓN EN MELAMINA

**ESPERA RESTAURANTE**  
ESC: 1/100

SOFA DOS CUERPOS, SOFA INDIVIDUAL Y MESA DE CENTRO COLOR NEGRO CON DETALLES METÁLICOS

MACETERO

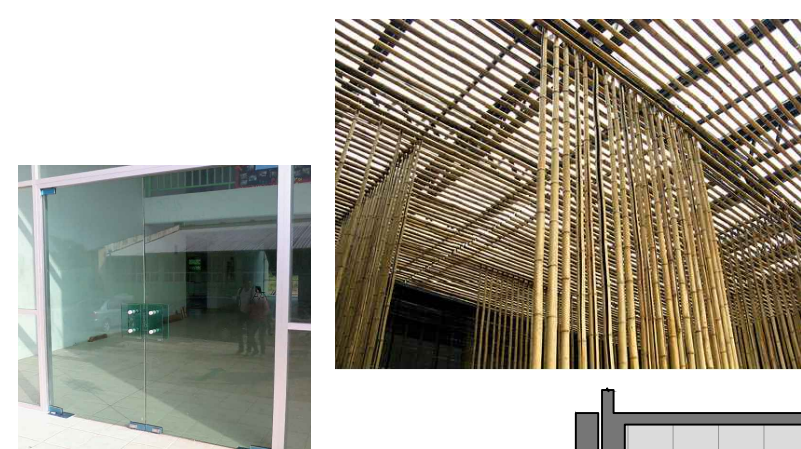

MURO CORTINA DE BAMBU Y MAMPARA DE CRISTAL TEMPLADO

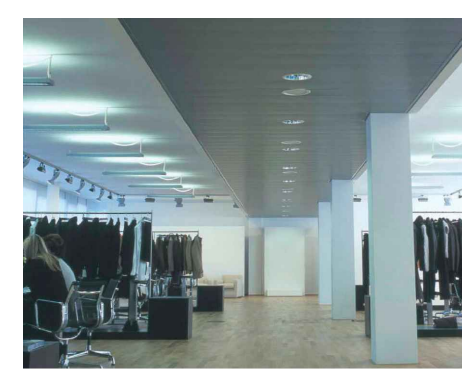

FALSO TECHO



FALSO TECHO



TELESCOPIOS

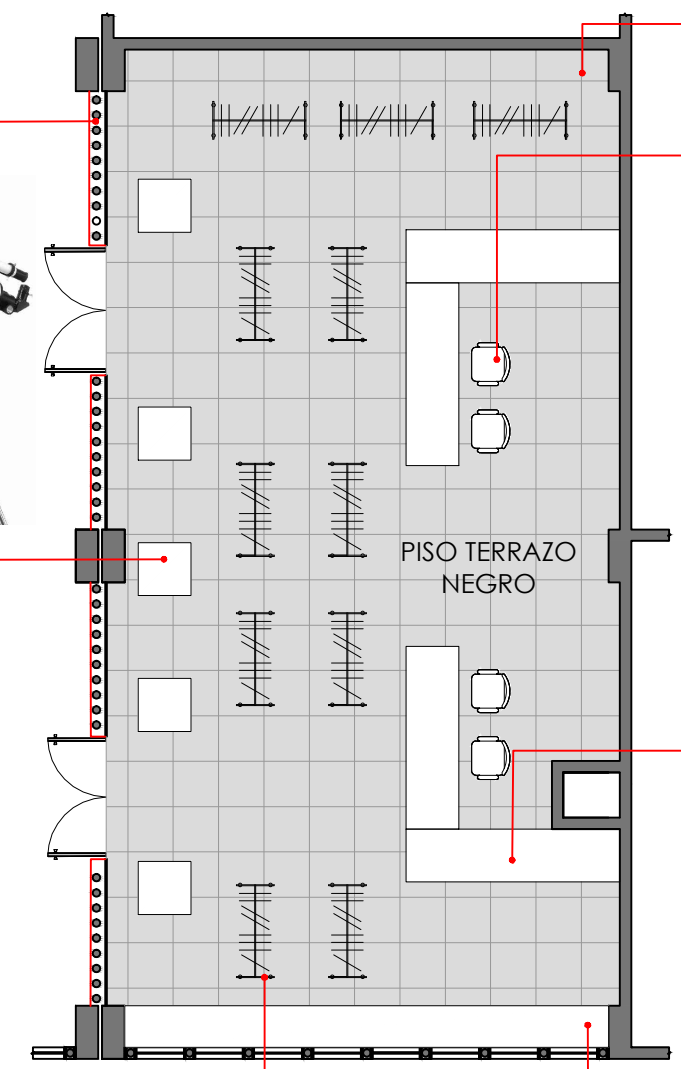

**TIENDA**  
ESC: 1/100



ESTRUCTURA DE SUELO EN MELAMINA CON PARANTES DE ACERO



MUEBLE DE ATENCIÓN AL CLIENTE EN MELAMINA CON DETALLES DE CRISTAL TEMPLADO



VITRINA EXHIBIDORA DE LIBROS

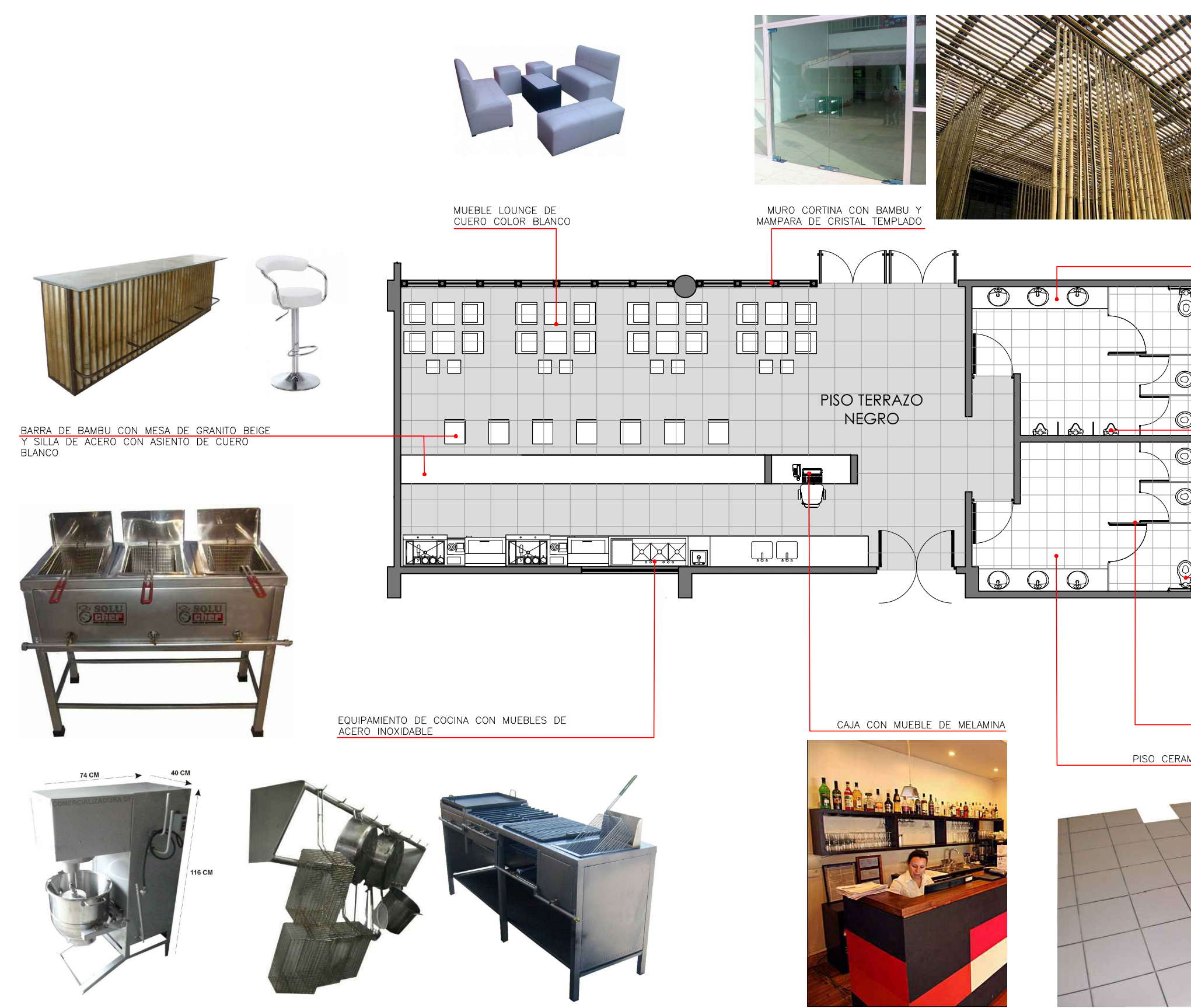

MUEBLE LOUNGE DE CUERO COLOR BLANCO



MURO CORTINA CON BAMBU Y MAMPARA DE CRISTAL TEMPLADO



BARRA DE BAMBU CON MESA DE GRANITO BEIGE Y SILLA DE ACERO CON ASIENTO DE CUERO BLANCO



EQUIPAMIENTO DE COCINA CON MUEBLES DE ACERO INOXIDABLE



CAFETERA



CAJA CON MUEBLE DE MELAMINA

**ZONA BUFFETE**  
ESC: 1/100



CAJA CON MUEBLE DE MELAMINA



PISO CERAMICO BLANCO



MESA DE GRANITO NEGRO CON OVALIN EMPOTRADO COLOR BLANCO



URINARIO HELVEX BLANCO



INODORO CON FLUXOMETRO

GABINETE DE BAÑO SUSPENDIDO COLOR FRESCO

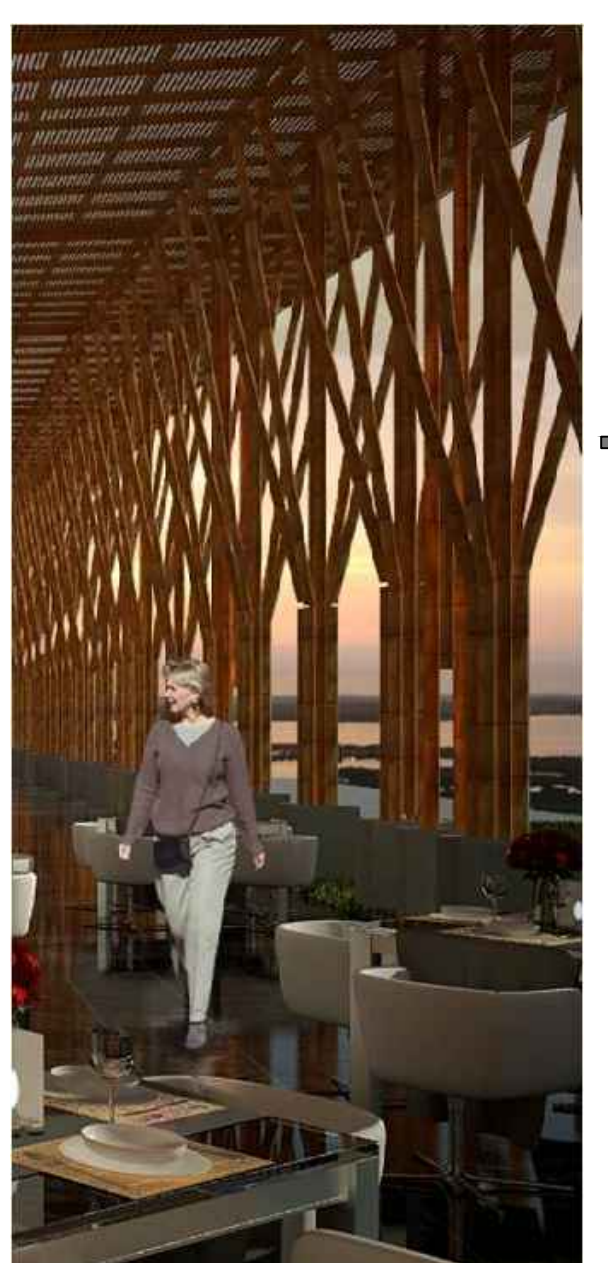

ESTRUCTURA DE BAMBU CON FALSO CIELO DE CARA BRANCA

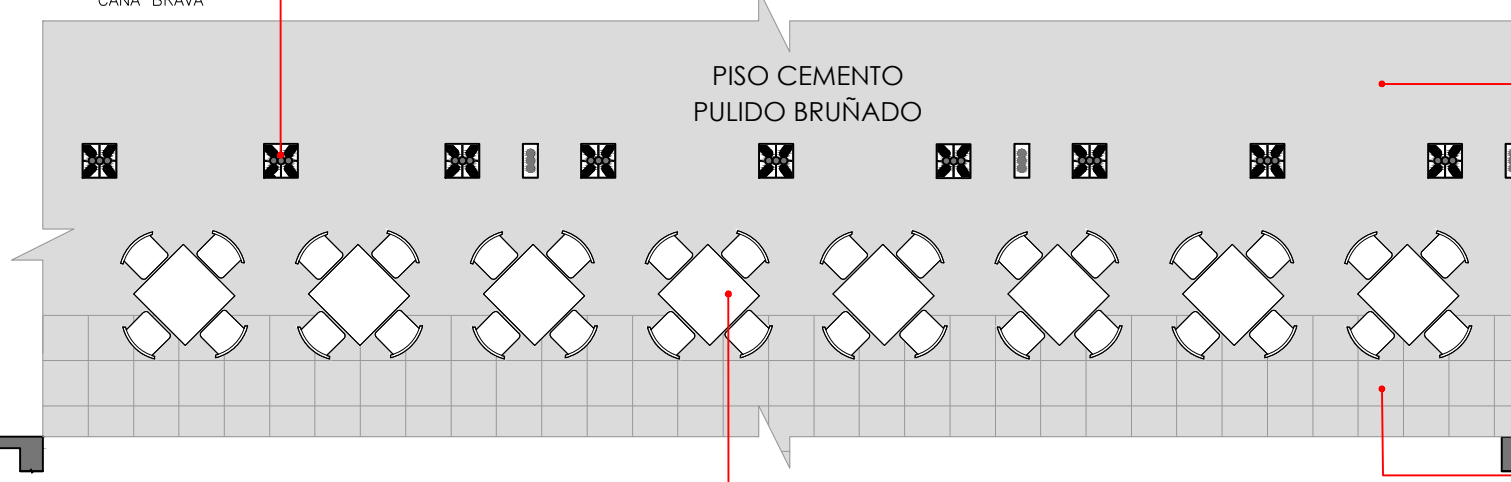

**TERRAZA**  
ESC: 1/100

MESAS DE TERRAZA



PISO CEMENTO PULIDO



PISO TERRAZO NEGRO

**TABLA DE EQUIPAMIENTO BLOQUE C-D (PISO 1)**

DESCRIPCIÓN	CANTIDAD
MESA DE CRISTAL CON BASE DE ACERO	14
SILLAS DE CUERO NEGRO	56
MÓDULO DE RECEPCIÓN EN MELAMINA	03
SOFAS DOBLE DE CUERO NEGRO	02
SILLAS GIRATORIAS	04
TELESCOPIOS DE OBSERVACIÓN	05
EXHIBIDORES DE ROPA	11
JUEGO DE MUEBLE LOUNGE EN CUERO COURO BLANCO (4 SOFAS SIMPES+MESA DE CENTRO)	04
SILLAS DE BARRA	07
EQUIPAMIENTO DE ACERO INOXIDABLE EN COCINA	12
LAVADERO EMPOTRADO EN MESA DE GRANITO	06
URINARIOS	03
INODORO CON FLUXOMETRO	06
JUEGO DE MESA DE TERRAZA (4SILLAS + MESA + SOMBRILLA)	08



ESCUELA PROFESIONAL DE ARQUITECTURA

PROYECTO  
CENTRO REGIONAL PARA EL AVTURISMO EN LA ALBUFERA DE MEDIO MUNDO

TESISTA  
ASTRID HASSEL CRIALES JOHNSON

FECHA  
NOVIEMBRE 2014

ESCALA  
1:100

PLANO  
INFORGRAFIA DE EQUIPAMIENTO

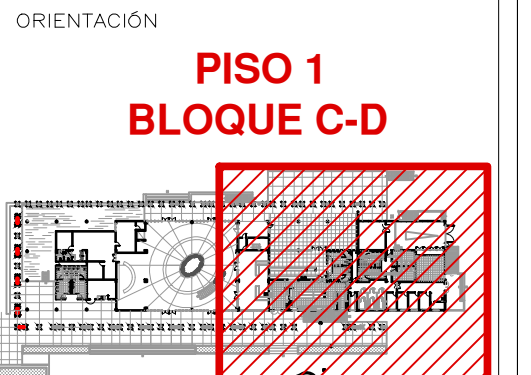

LÁMINA

If-03

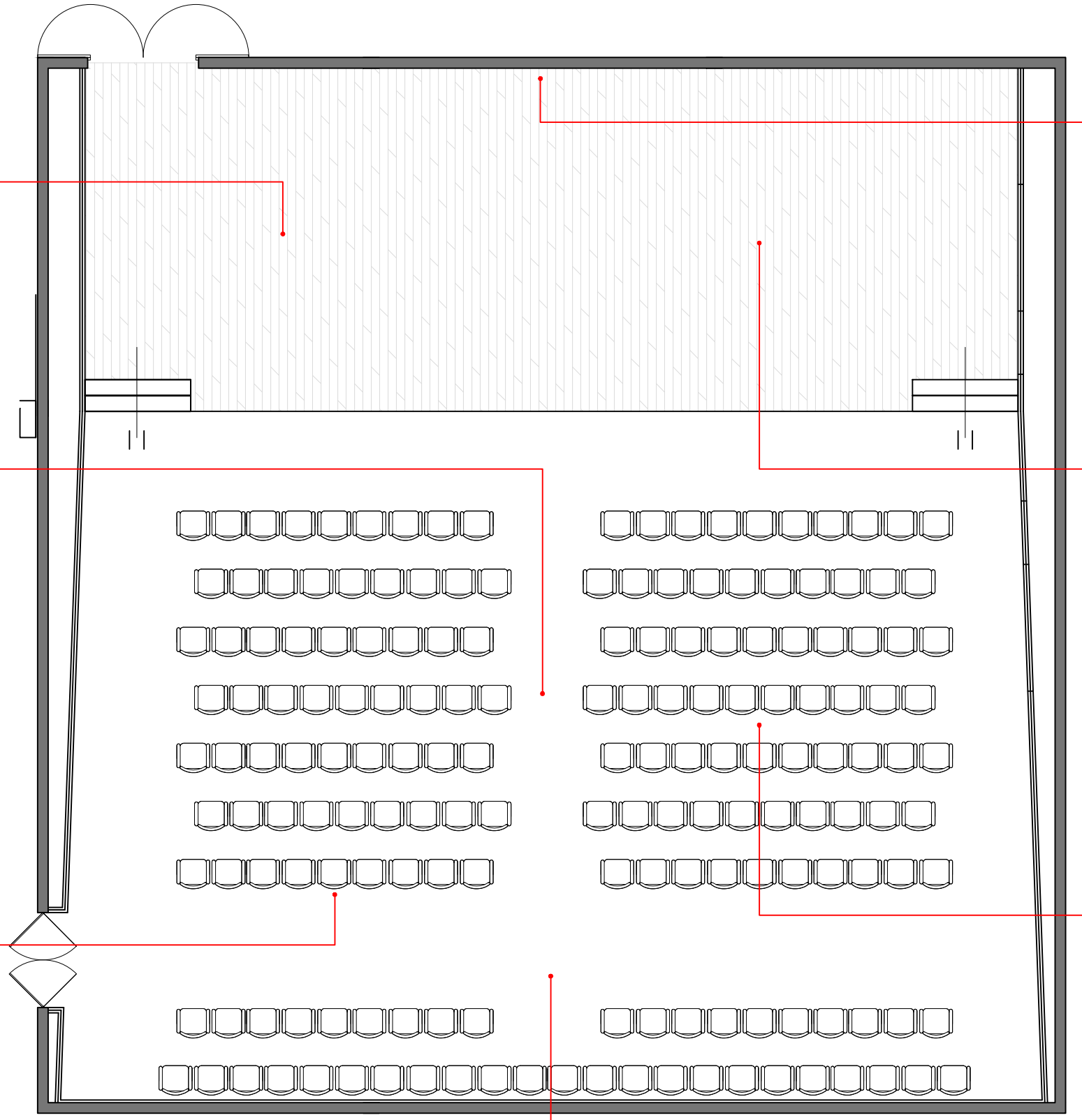
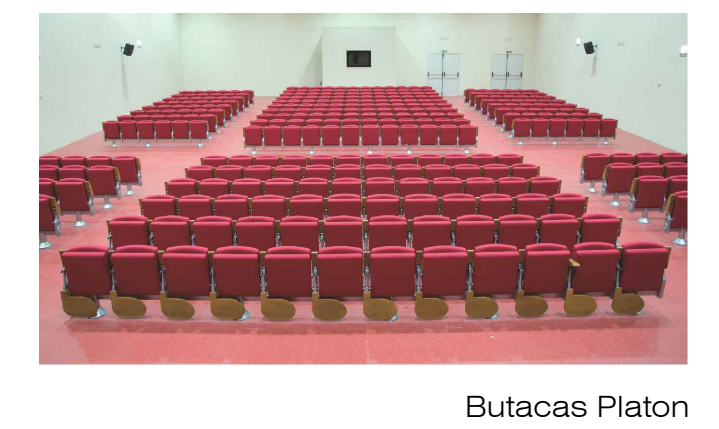
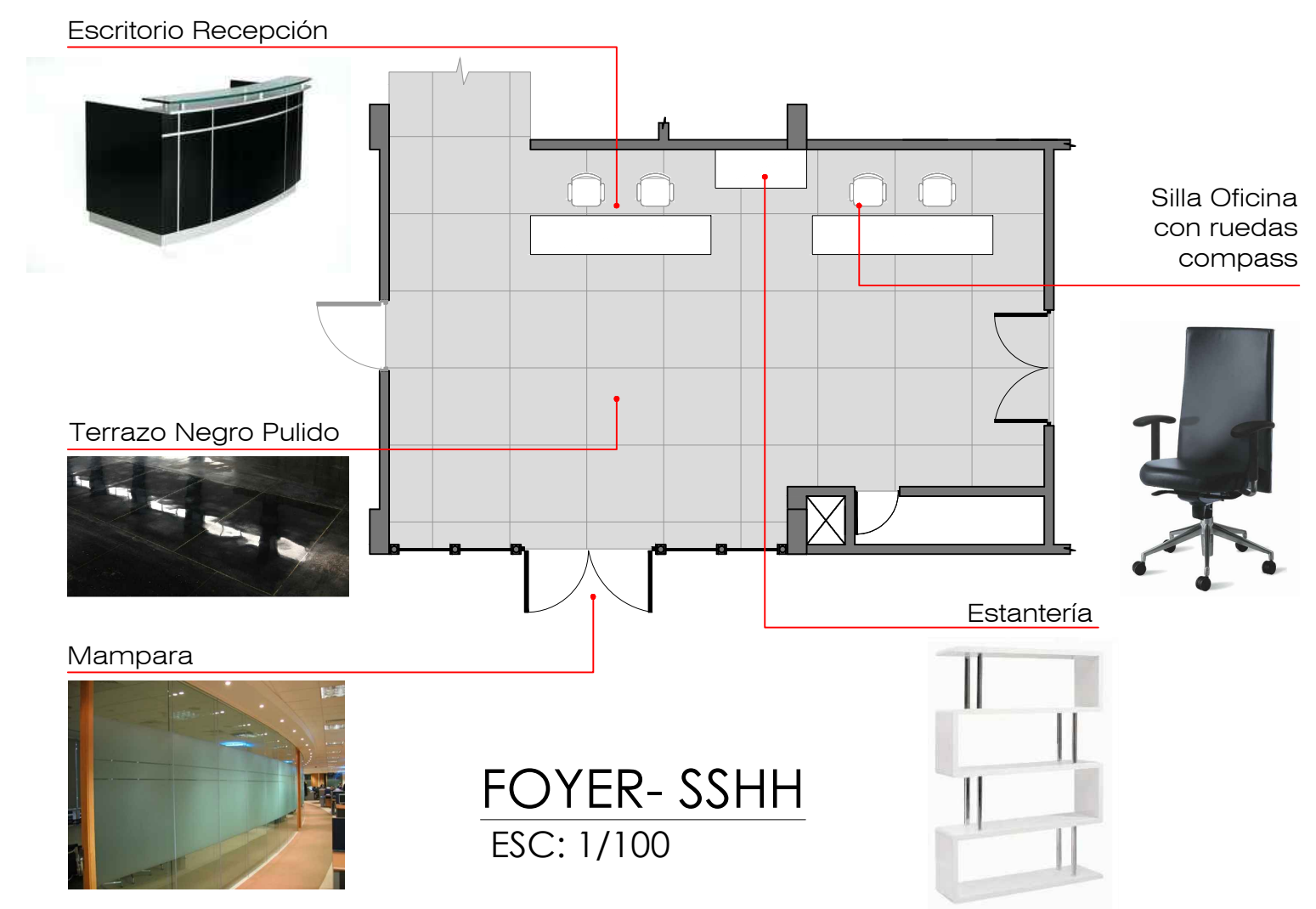
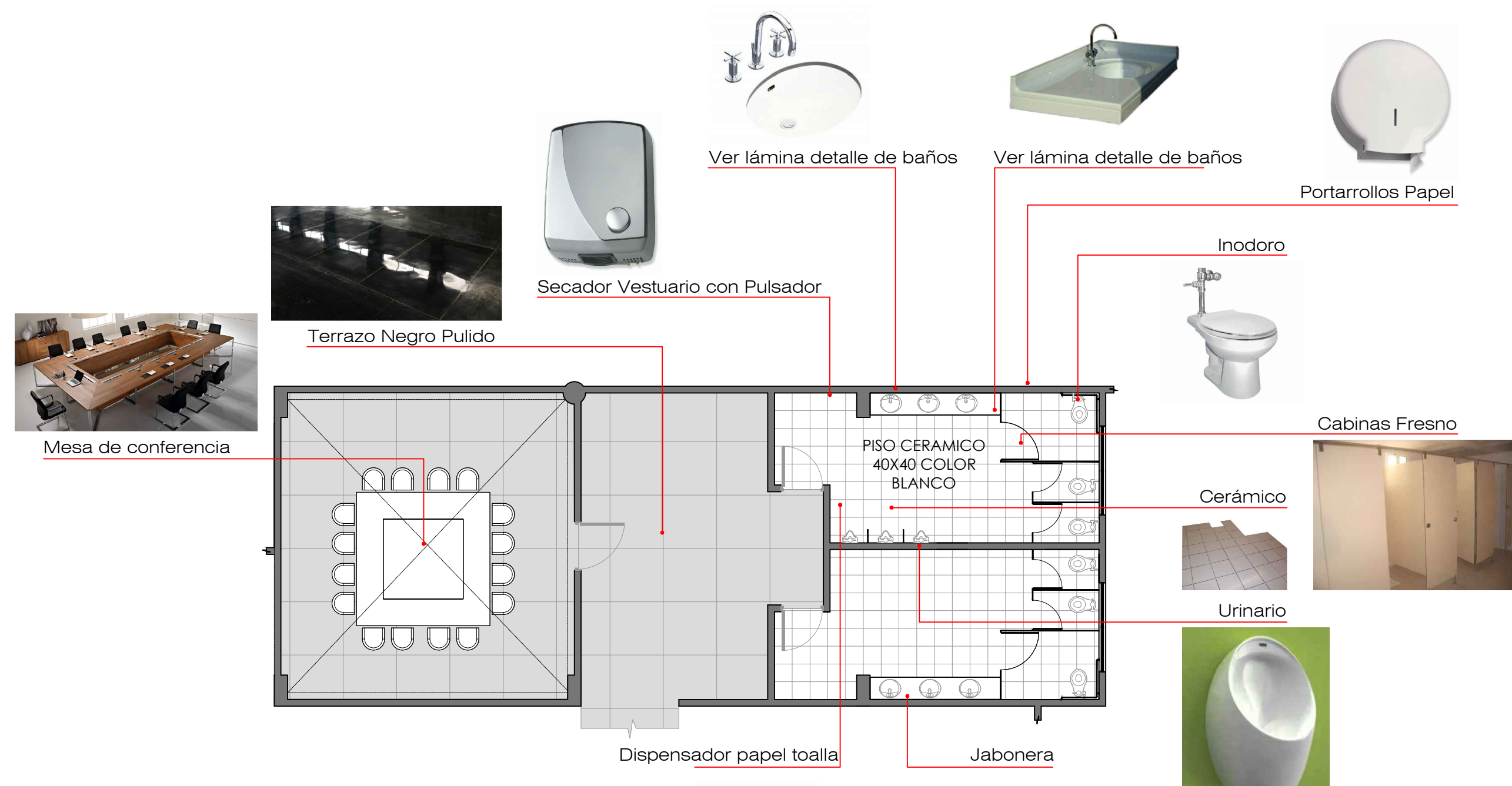

DESCRIPCIÓN	CANTIDAD	DESCRIPCIÓN	CANTIDAD
MESA DE REUNIONES (INCLUYE 16 SILLAS)	02	SILLA GIRATORIA	04
INODORO CON FLUXOMETRO	06	ESTANTERÍA / ARMARIO	06
URINARIOS	03	SILLAS / TABUREQUE DE MADERA	02
LAVADERO EMPOTRADO CON MESA DE GRANITO	06	ATRIL DE CONFERENCIA + ECRAN CON PROYECTOR	01
MÓDULO DE RECEPCIÓN	02	BUTACAS	150