

ANEXO N°04  
PLANO DE UBICACIÓN

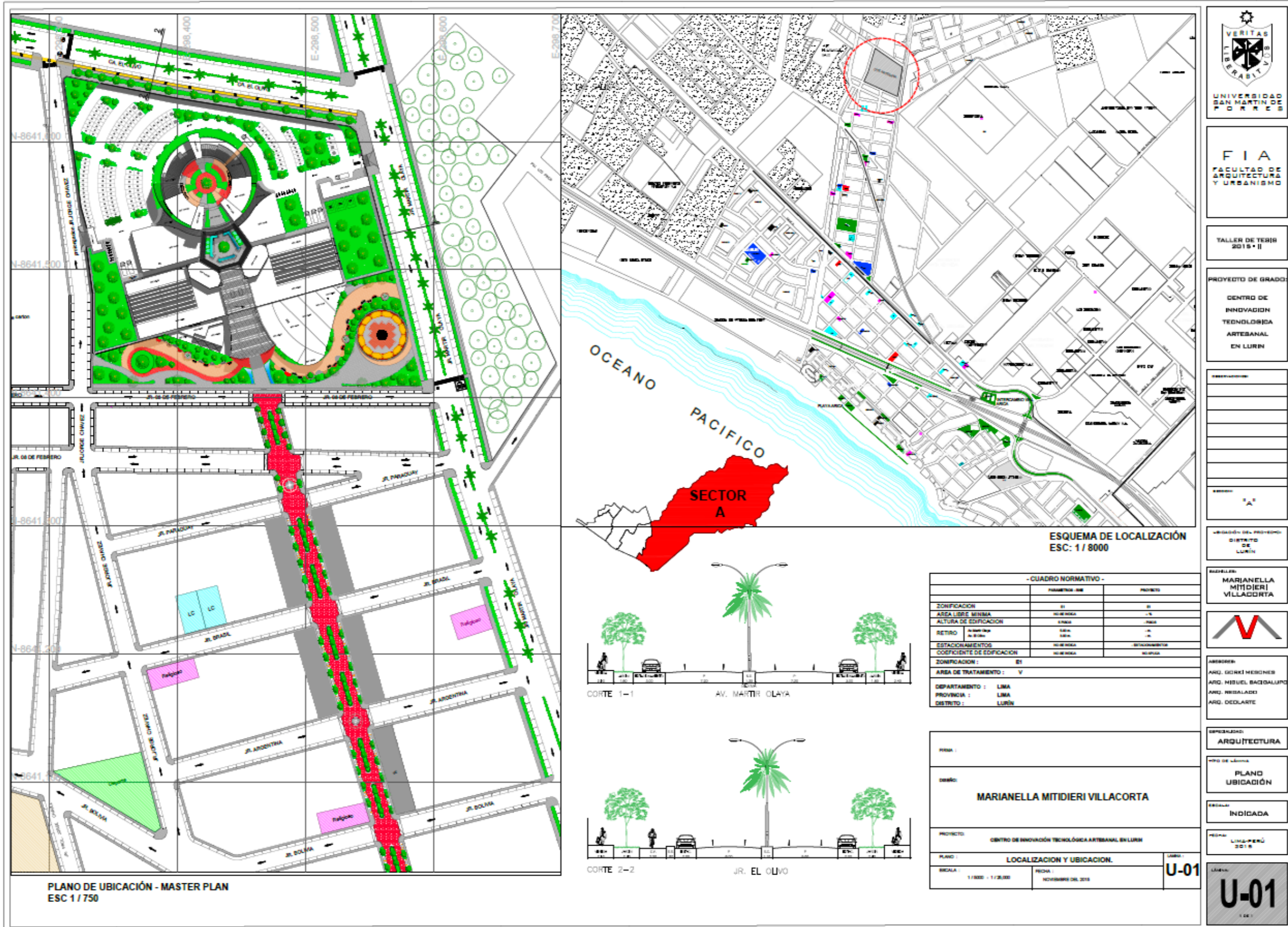

UNIVERSIDAD SAN MARTIN DE PORRES

FIA  
FACULTAD DE ARQUITECTURA Y URBANISMO

TALLER DE TESIS 2015 • II

PROYECTO DE GRADO

CENTRO DE INNOVACION TECNOLOGICA ARTESANAL EN LURIN

UNIDAD DEL PROYECTO: DISTRITO DE LURIN

PROYECTISTA: MARIANELLA MITIDIERI VILLACORTA

ARQUITECTOS: ARQ. GONKI MENDOZA, ARQ. HIBEL BACALAJUNO, ARQ. HEDALADO, ARQ. DECLARTE

ESPECIALIDAD: ARQUITECTURA

TITULO DE LABOR: PLANO UBICACION

INDICADA

LABOR: U-01

U-01







ANEXO N°06  
PRIMERA PLANTA











ANEXO N°09  
PLANO - CORTES





ANEXO N°10  
PLANO - ELEVACIONES

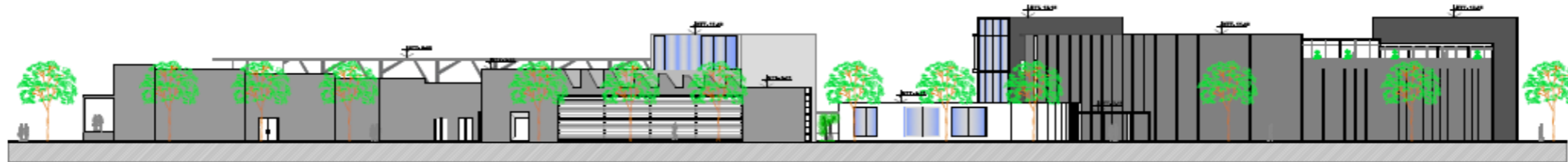

**ELEVACION 1**  
ESC. 1/250

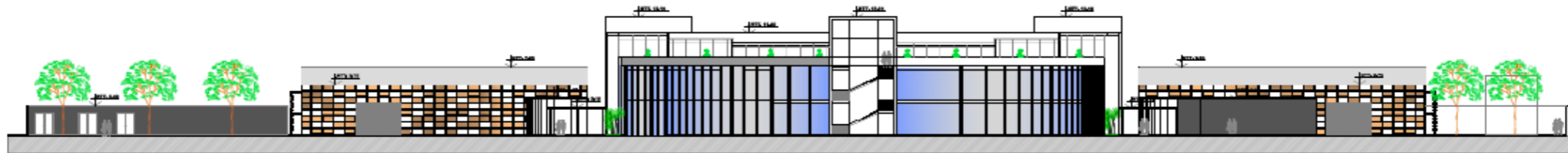

**ELEVACION 2**  
ESC. 1/250



**ELEVACION 3**  
ESC. 1/250

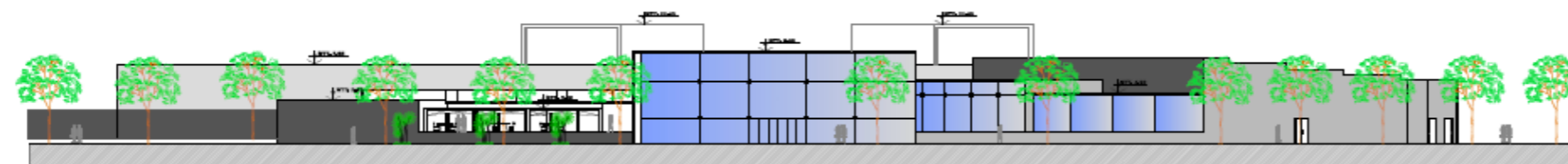

**ELEVACION 4**  
ESC. 1/250



FIA  
FACULTAD DE  
ARQUITECTURA  
Y URBANISMO

TALLER DE TESIS  
2015 - II

PROYECTO DE BRANCO:  
CENTRO DE  
INNOVACION  
TECNOLOGICA  
ARTESANAL  
EN LURIN

PROFESOR:

ALUMNO:

UBICACION DEL PROYECTO:  
DISTRITO DE  
LURIN

BAJELER:  
MARIANELLA  
MITIDIERI  
VILLACORTA



ARQUITECTO:  
ARG. SORCI MEBONES  
ARG. MIGUEL SAGRALUPA  
ARG. REBALADO  
ARG. DECLARTE

ESPECIALIDAD:  
ARQUITECTURA

TITULO DE LA OBRA:  
ELEVACIONES

ESCALA:  
1/250

REGION:  
LIMA-PERU  
2015

LIBRO:  
**A-07**