

UBICACION DEL PROYECTO  
PLANO DE LOCALIZACION  
ESC: 1:50,000

ZONIFICACION : OU  
DEPARTAMENTO : LIMA  
PROVINCIA : LIMA  
DISTRITO : ANCON  
URBANIZACION : -  
  
MANZANA : -  
LOTE : -  
VIAS : PANAMERICANA NORTE

PLANO DE UBICACION  
ESC: 1/2,000

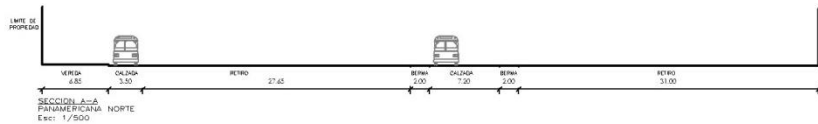

LEYENDA	
1 PISO	[Pattern]
2 PISOS	[Pattern]
3 PISOS	[Pattern]
4 PISOS	[Pattern]

CUADRO NORMATIVO			CUADRO DE AREAS				
PARAMETROS	CERTIFICADO DE PARAMETROS	PROYECTO	PISOS	EXISTENTE	DEMOLICION	NUEVO	TOTAL
USOS	OU	TRANSPORTE	1º PISO	-----	-----	9,755.30 m <sup>2</sup>	9,755.30 m <sup>2</sup>
DENSIDAD NETA	--	--	2º PISO	-----	-----	7,524.95 m <sup>2</sup>	7,524.95 m <sup>2</sup>
COEFICIENTE DE EDIFICACION	--	--	3º PISO	-----	-----	774.26 m <sup>2</sup>	774.26 m <sup>2</sup>
AREA LIBRE MINIMA	--	60.00%	AZOTEA	-----	-----	122.27 m <sup>2</sup>	122.27 m <sup>2</sup>
ALTURA MAXIMA	--	3 PISOS + AZOTEA					
RETIRO MINIMO FRONTAL	--	23.70 ml					
ESTACIONAMIENTO	--	80 ESPACIOS					
AREA DE LOTE NORMATIVO	--	45,410.80 m <sup>2</sup>	AREA TECHADA TOTAL	-----	-----	18,176.78 m <sup>2</sup>	
			AREA DE TERRENO	-----	-----	45,410.80 m <sup>2</sup>	
			AREA LIBRE	-----	-----	27,234.02 m <sup>2</sup>	

PROYECTO:	TERMINAL TERRESTRE INTERPROVINCIAL DE PASAJEROS LIMA- NORTE
PROPIETARIO:	
PIEZA DEL PROPIETARIO:	
PROFESIONAL:	BACHILLER LESLIE MAGUÑA CONTRERAS
LAJUNA:	
PLANO:	UBICACION Y LOCALIZACION
ESCALA:	INDICADA
FECHA:	NOVIEMBRE 2014

**U-01**

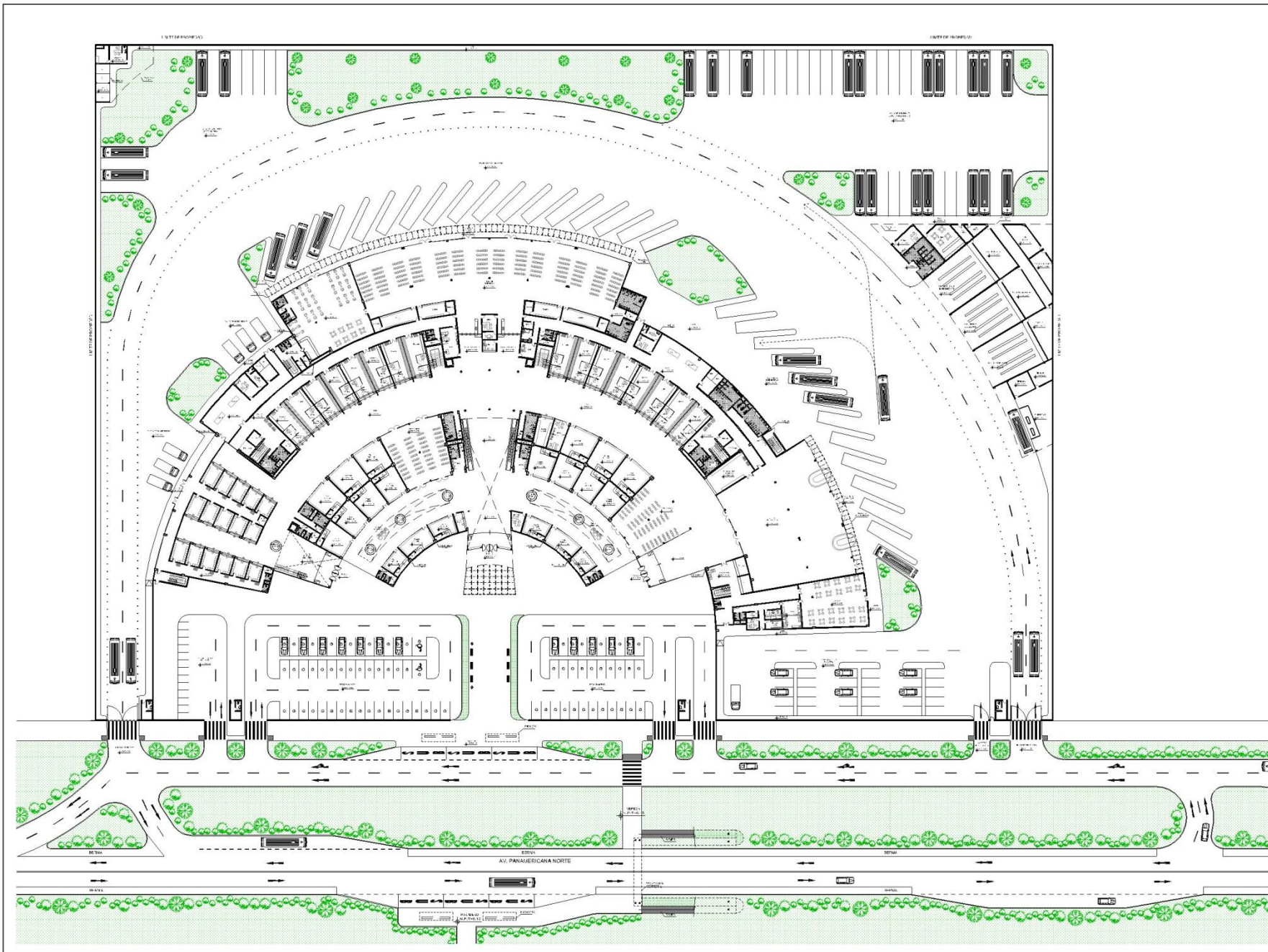

PROYECTO:	<b>TERMINAL TERRESTRE INTERPROVINCIAL DE PASAJEROS LIMA - NORTE</b>
UBICACION:	DIRECCION: AV. PANAMERICANA NORTE DISTRITO: ANCON PROVINCIA: LIMA REGION: LIMA
OBSERVACIONES:	
REVISADO:	
PLANO:	ANTEPROYECTO
TIPO:	PLANTA GENERAL
PLANO DE UBICACION:	
UNIVERSIDAD DE SAN MARTIN DE PORRES	
AUT. OR:	BACHILLER LESLIE MAGUINA GONZALEZ
FECHA:	DICIEMBRE 2014
ESCALA:	SIN ESCALA
LAMIN:	<b>A-01</b>



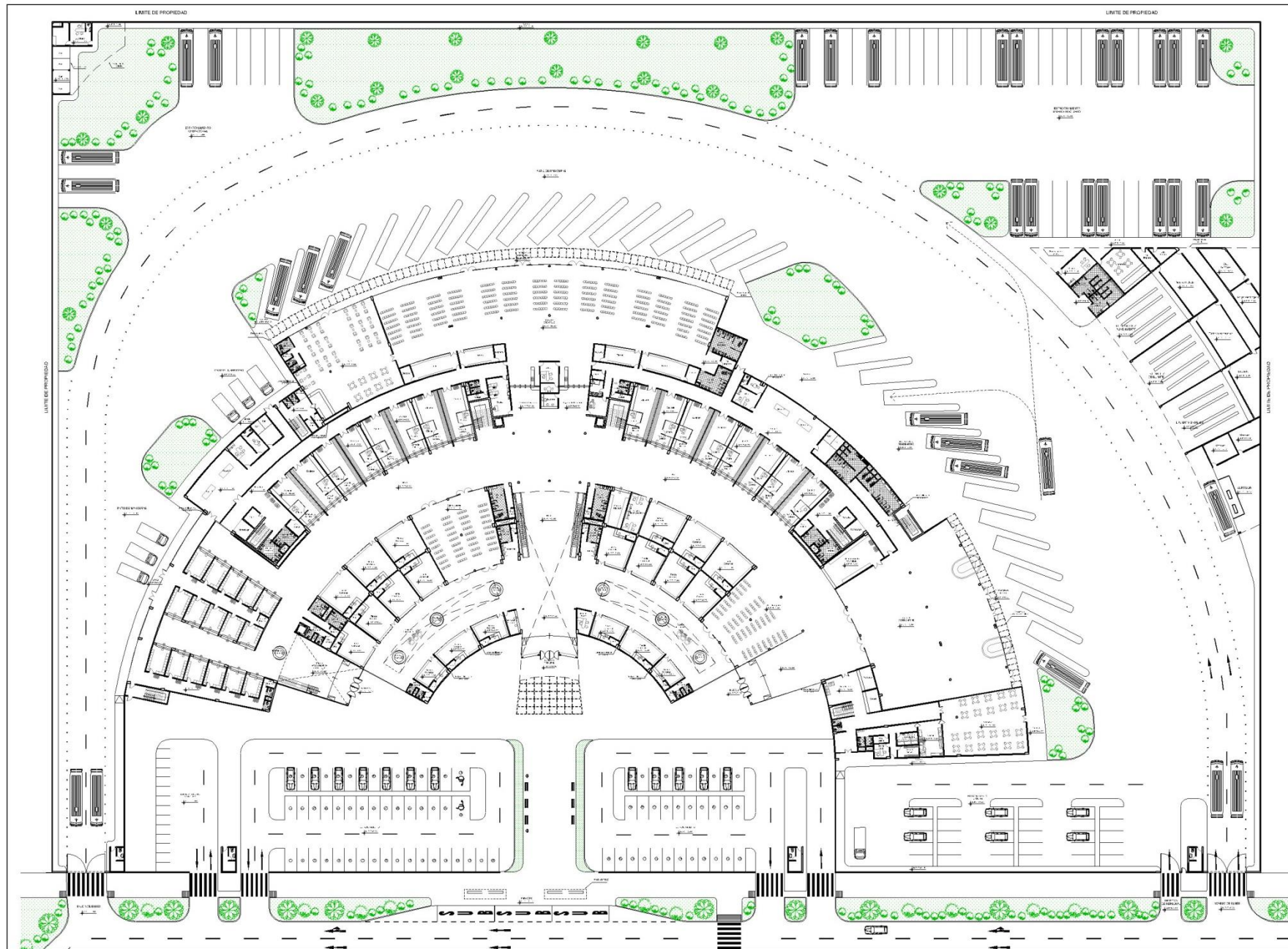

PROYECTO:	<b>TERMINAL TERRESTRE INTERPROVINCIAL DE PASAJEROS LIMA - NORTE</b>
UBICACION:	DIRECCION: AV PAN AMERICANA NORTE DISTRITO: ANCON PROVINCIA: LIMA REGION: LIMA
CONSERVACIONAL:	
FECHA:	
PLANO:	ANTEPROYECTO
EFO:	1RA PLANTA
PLANO DE UBICACION:	
UNIVERSIDAD DE SAN MARTIN DE PORRES	
RAJOS:	BACHILLER LESLIE MAGUINA CONTRERAS
FECHA:	DIEMBRE 2014
ESCALA:	1:250
LAMINA:	<b>A-02</b>



<b>TERMINAL TERRESTRE INTERPROVINCIAL DE PASAJEROS LIMA - NORTE</b>	
200/1004	DIRECCION: AV. PANAMERICANA NORTE
	DISTRITO: ANCON
	PROVINCIA: LIMA
	REGION: LIMA
0.0000/100.00	
1/20/100	
P.L. 40	
ANTEPROYECTO	
1000	
2DA PLANTA	
P.L. 40.07.000.001	
UNIVERSIDAD DE SAN MARTIN DE PORRES	
P.L. 2004 BACHILLER LESLIE MAGUIRA CONTRERAS	
T.C.E. 01 DICIEMBRE 2014	
Escala: 1:250	
-10011	
<b>A-03</b>	

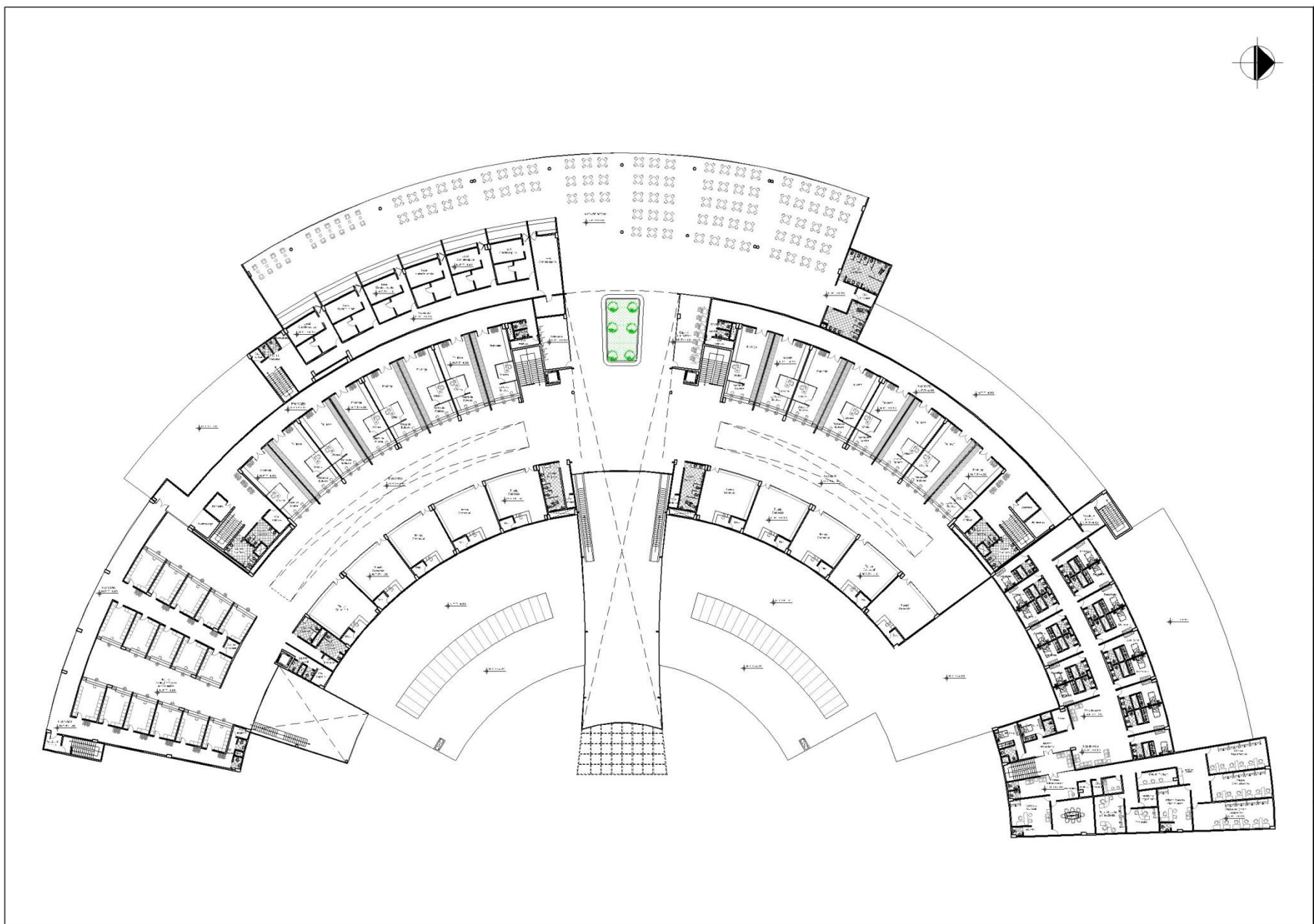



PROYECTO: <b>TERMINAL INTERPROVINCIAL DE PASAJEROS LIMA - NORTE</b>
DIRECCIÓN: DIRECCIÓN: AV. PANAMERICANA NORTE DISTRITO: ANCON PROVINCIA: LIMA REGION: LIMA
DESIGNACIONES:
NIVELADO:
PLANO: <b>ANTEPROYECTO</b>
TIPO: <b>3RA PLANTA</b>
PLANO DE DISEÑO: 
<b>UNIVERSIDAD DE SAN MARTIN DE PORRES</b>
AUTOR: BACHILLER LESUE MAGUINA CONTRERAS
FECHA: DICIEMBRE 2014
ESCALA: 1:230
LÁMINA: <b>A-04</b>

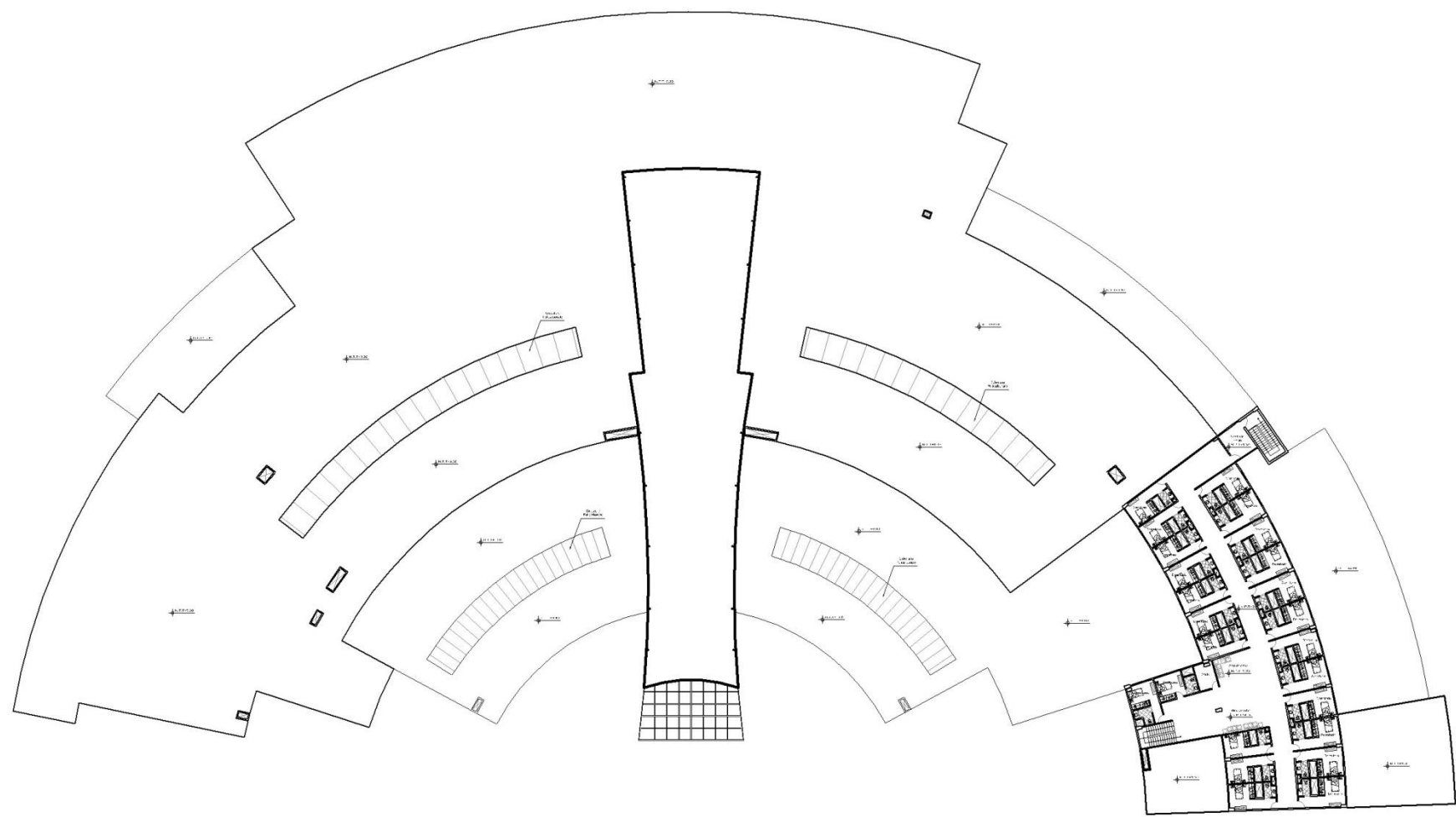



TÍTULO: <b>TERMINAL TERRESTRE INTERPROVINCIAL DE PASAJEROS LIMA - NORTE</b>
UBICACIÓN: DIRECCIÓN: AV. PANAMERICANA NORTE DISTRITO: ANCON PROVINCIA: LIMA REGION: LIMA
DESBORADORES:
NIVELADO:
PLANO: ANTEPROYECTO
TEMA: AZOTEA
PLANO DE UBICACION: 
UNIVERSIDAD DE SAN MARTIN DE PORRES
AUTOR: BACHILLER LESLIE MAGUÑA CONTRERAS
FECHA: DICIEMBRE 2014
ESCALA: 1:2,30
LÁMINA: <b>A-05</b>

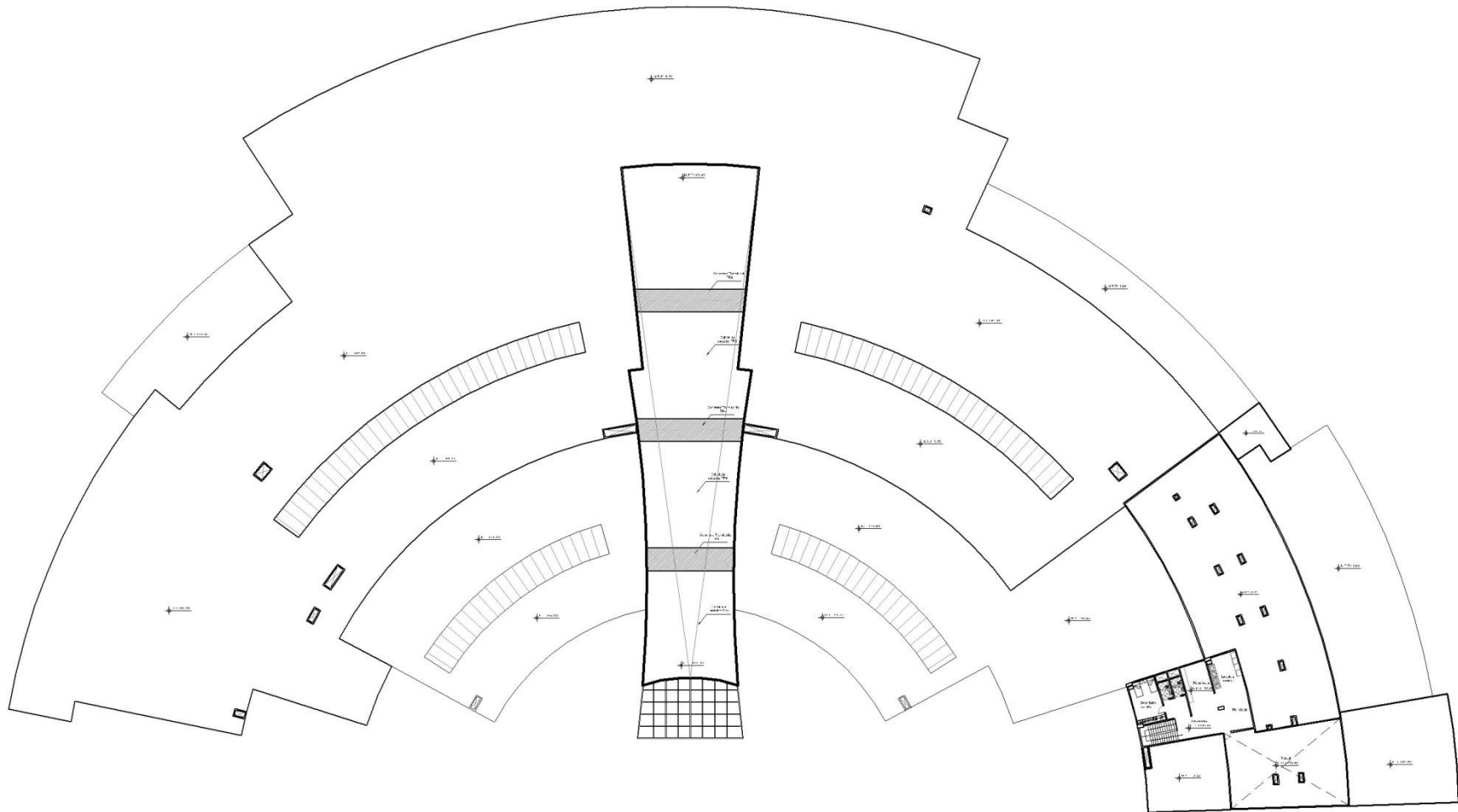

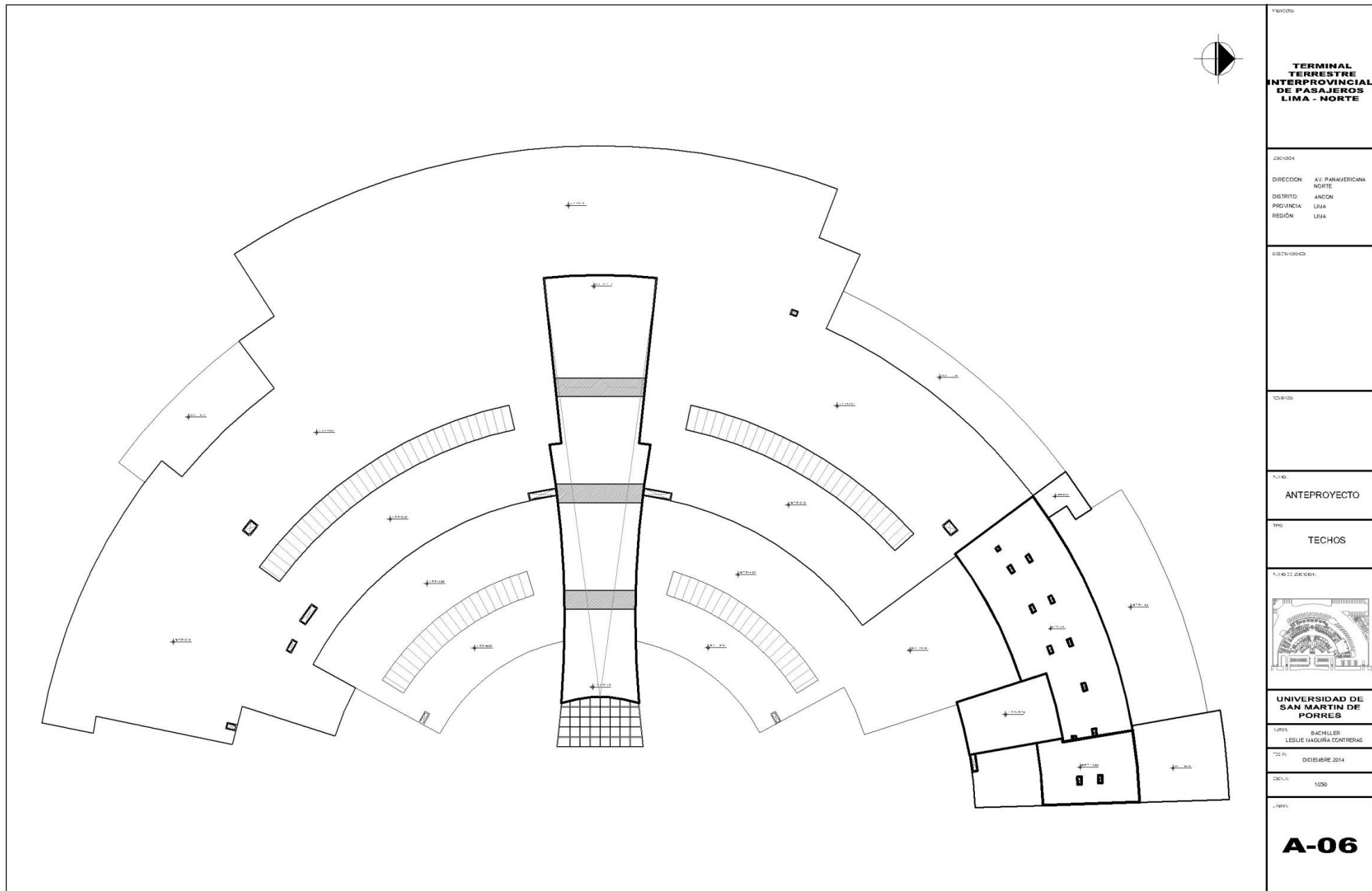

<p><b>TERMINAL TERRESTRE INTERPROVINCIAL DE PASAJEROS LIMA - NORTE</b></p>	
<p>DIRECCION: AV. PANAMERICANA NORTE          DISTRITO: ANCON          PROVINCIA: LIMA          REGION: LIMA</p>	
<p>032761097-03</p>	
<p>12/8/10</p>	
<p>1-110</p> <p><b>ANTEPROYECTO</b></p>	
<p>TPO:</p> <p><b>TECHOS</b></p>	
<p>1-110-07-DE-NOR</p> 	
<p><b>UNIVERSIDAD DE SAN MARTIN DE PORRES</b></p>	
<p>1-110-1 BACHILLER          LESLIE IAGUINA CONTRERAS</p>	
<p>1201-11          DICIEMBRE 2014</p>	
<p>1250</p>	
<p>1250</p>	
<p><b>A-06</b></p>	



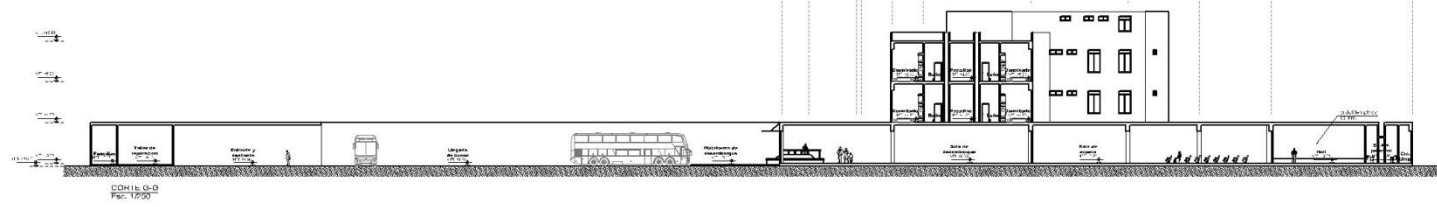
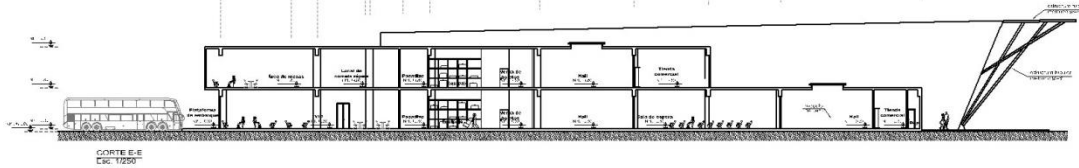
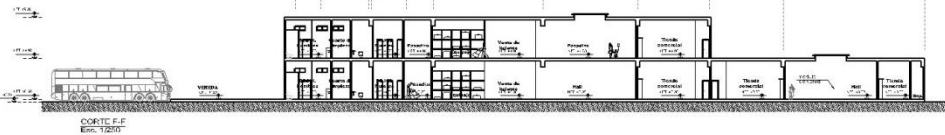
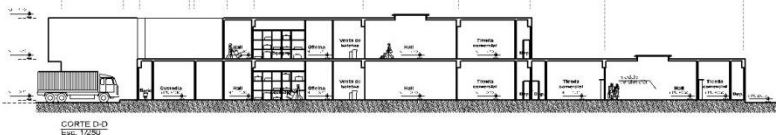
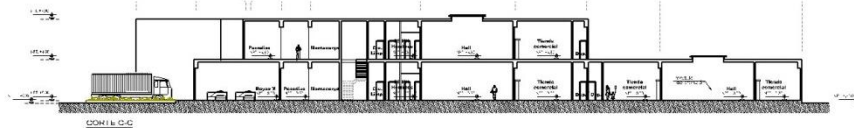
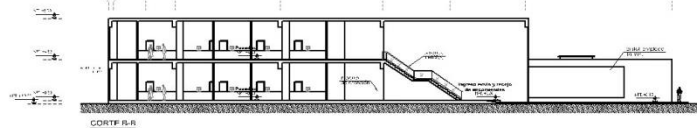
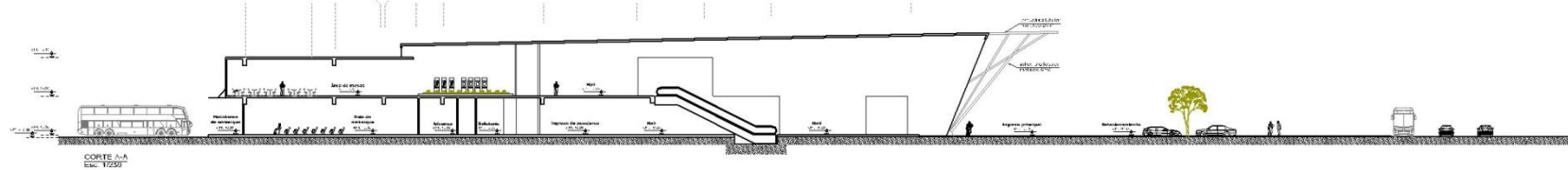

PROYECTO	<b>TERMINAL TERRESTRE INTERPROVINCIAL DE PASAJEROS LIMA - NORTE</b>
JDC/054	
DIRECCION	AV. PANAMERICANA NORTE
DISTRITO	ANCON
PROVINCIA	LIMA
REGION	LIMA
OBJETIVO	
TUB/100	
F.V.O.	ANTEPROYECTO
TPO	CORTES
F.V.O 22 JDC/054	
UNIVERSIDAD DE SAN MARTIN DE PORRES	
CURSO	BACHILLER LESLIE HADUÑA CONTRERAS
FECHA	DICIEMBRE 2014
ESCALA	1:250
PROYECTO	<b>A-07</b>



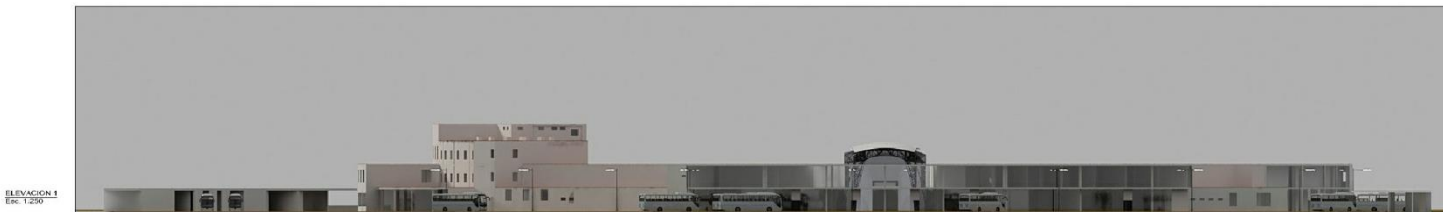
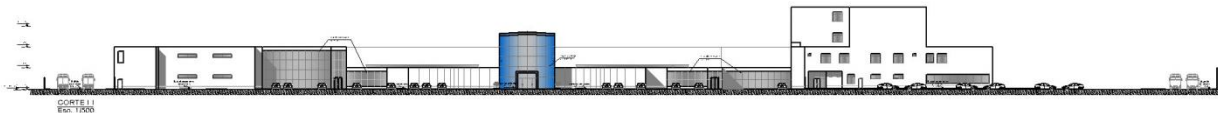
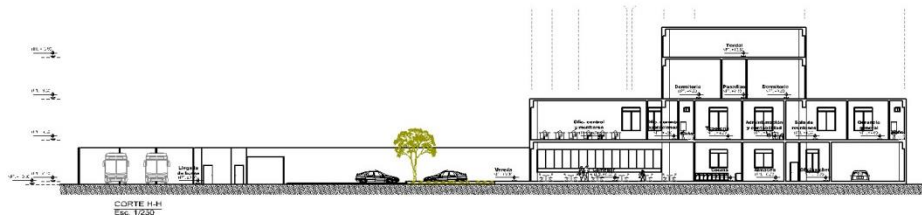

PROYECTO:	<b>TERMINAL TERRESTRE INTERPROVINCIAL DE PASAJEROS LIMA - NORTE</b>
UBICACION:	DIRECCION: AV. PANAMERICANA NORTE DISTRITO: ANCON PROVINCIA: LIMA REGION: LIMA
DESARROLLADOR:	
REVISADO:	
FLAJO:	ANTEPROYECTO
TIPO:	CORTES Y ELEVACIONES
FLAJO DE UBICACION:	
UNIVERSIDAD DE SAN MARTIN DE PORRES	
AUTOR:	BACHILLER LESLIE MASUÑA CONTRERAS
FECHA:	DICIEMBRE 2014
ESCALA:	1:250
LAYOUT:	<b>A-08</b>